

## 2023年三支一扶公基易错500题解析

### 【模块一】马克思主义哲学

#### 【单选题】40 题

1. 【答案】C

【正确率】59%

#### 【解析】

第一步，本题考查唯物辩证法知识。

第二步，整体与部分是辩证统一的，整体居于主导地位，统率着部分，具有部分不具备的功能，部分离不开整体，要求我们树立全局观念，立足整体，统筹全局，实现最优目标。当各部分以合理结构形成整体时，整体功能就会大于部分之和。题干中“一直要强调组织系统、整合各种资源，克服分散、低效，重复的弊端”，说明要从整体着眼，要有全局意识，即表明以有序结构组织起来的整体功能大于部分功能之和。

因此，选择C选项。

#### 【拓展】

A项：整体由部分组成，部分制约整体，关键部分的功能及其变化甚至对整体的功能起决定作用。要求我们重视部分的作用，搞好局部，用局部的发展推动整体的发展。A项表述准确，但不符合题意，A项排除。

B项：唯物辩证法揭示了事物的普遍联系和永恒发展，为人们认识世界和改造世界提供了根本的观点和方法。在唯物辩证法的方法论体系中，矛盾分析法居于核心的地位，是根本的认识方法。B项排除。

D项：联系具有客观性，是事物本身固有的属性，联系是客观的，不以人的意志为转移，“创造事物之间的客观联系”表述有误。D项排除。

2. 【答案】B

【正确率】70%

#### 【解析】

第一步，本题考查唯物辩证法知识。

第二步，①项：要坚持两点论和重点论的统一，看问题、办事情，既要全面，统筹兼顾，又要善于抓住重点和主流。根据题干可知，大病众筹这一新事物使社会资源得以充分配置的同时，也存在一些问题，需要立法规制，说明事物都有两面性，因此要求我们坚持“两分法”，

用全面和发展的眼光看问题。①项正确。

③项：事物发展的方向和道路是前进性和曲折性的统一，根据题干可知，大病众筹可以使社会资源得以充分配置，但依然存在不足，需要通过立法规制，促进其不断完善和更好发展，体现了新事物的发展需要经历一个不断完善的过程这一哲学原理。③项正确。即①③项正确。因此，选择 B 选项。

#### 【拓展】

②项：主要矛盾是在复杂矛盾体系中处于支配地位，对事物发展起决定性作用的矛盾；次要矛盾是在矛盾体系中处于从属地位，对事物发展起次要作用的矛盾。在事物发展的过程中，既要着重抓住主要矛盾，但不要忽视次要矛盾。该说法本身正确，但与题干无关。②项排除。

④项：由题意可知，大病众筹这一新事物，既有其存在的优势，但也存在一些问题，因此要求我们对于新出现的事物既要热情支持和悉心保护，但也要看到其消极的一面，是否符合社会发展规律，即用全面和发展的眼光看待。④项说法太过绝对。④项排除。

#### 3. 【答案】A

【正确率】93%

#### 【解析】

第一步，本题考查唯物辩证法知识。

第二步，题干中这段文字的意思是天下的人都知道有美和善的时候，就有了与之对立的恶和不善。所以有了世界万物和虚无的互相转化，难和易互相形成，长和短互相显现，高和下互相充实，音与声互相谐和，前和后互相相随。因此，圣人以无为的原则处理世事，用不言的态度进行教化。让万物自己发展而不先为创造。圣人辅助万物生长而不据为己有，对万物有所施为而不自恃有恩，事情成功而不自居有功。正由于圣人这样不居功骄傲，所以他的功绩永远不会失去。在这段文字中，美与恶、善与不善、难与易等等，都属于相对立存在的矛盾双方，这体现了事物普遍存在的相互对立统一的关系。简言之，矛盾就是对立统一。矛盾的对立属性是斗争性，矛盾的统一属性是同一性，它们是矛盾所固有的相反相成的两种基本属性。矛盾双方相互依存，这就要求我们要正确看待和处理。

因此，选择 A 选项。

#### 【拓展】

B 项：矛盾的双方在一定的条件下可以相互转化，B 项错误，排除。

CD 项：矛盾是事物自身包含的既对立又统一的关系，即对立统一。矛盾存在于一切事物中，并且贯穿于事物发展过程的始终，即矛盾无处不在、无时不有。D 项表述正确，但题干中没

有体现排除。C项表述错误，排除。

4. 【答案】A

【正确率】81%

【解析】

第一步，本题考查唯物史观知识并选错误项。

第二步，人民群众是历史的创造者：人民群众是社会物质财富的创造者；人民群众是社会精神财富的创造者；人民群众是社会变革的决定力量。“领导要做群众的先生，先得做群众的学生”强调的是人民群众的作用。

因此，选择A选项。

【拓展】

B项：辩证思维是指以变化发展视角认识事物的思维方式，通常被认为是与逻辑思维相对立的一种思维方式。在逻辑思维中，事物一般是“非此即彼”、“非真即假”，而在辩证思维中，事物可以在同一时间里“亦此亦彼”、“亦真亦假”而无碍思维活动的正常进行。B项排除。

C项：在马克思主义哲学中，实践和认识的辩证关系原理为：1. 实践是认识的基础：实践是认识的来源，实践是认识发展的动力，实践决定认识，实践是检验认识的真理性的唯一标准，实践是认识的最终目的。2. 认识对实践具有反作用。“空谈误国，实干兴邦”这句话源于明末清初著名思想家顾炎武的《日知录》，意思是，只泛泛而谈地讨论国家大事、不联系实际解决问题，会耽误国家的发展，只有脚踏实地、真抓实干，才能使国家兴旺发达。强调实践的作用。C项排除。

D项：根据主要矛盾和次要矛盾、矛盾的主要方面和次要方面关系的原理，要求我们在实际工作中坚持“两点论”和“重点论”的统一。“两点论”是指认识复杂事物的发展过程时，既要看到主要矛盾，又不能忽视次要矛盾。“重点论”就是认识复杂事物的发展过程时，要着重抓住它的主要矛盾。既注重总体谋划又注重牵住“牛鼻子”体现了两点论与重点论的统一。D项排除。

5. 【答案】B

【正确率】52%

【解析】

第一步，本题考查唯物辩证法知识。

第二步，事物的内部矛盾是事物发展的内因。内因即内部矛盾是事物存在的基础，是一事物区别于他事物的内在本质，是事物变化的根据，它规定着事物发展的方向，所以它是事物发

展的根本原因。内因和外因辩证关系的原理对于我们分析问题和指导实践活动具有重要的意义，它是我国实行独立自主、自力更生和对外开放方针的重要哲学基础。在抗战时期，中国共产党面对复杂的国际国内形势，提出统一战线中的独立自主原则就体现了对事物矛盾中内因的重视。

因此，选择 B 选项。

**【拓展】**

A 项：事物之间或事物内部各要素之间在一定条件下共处于一个统一体中，矛盾的双方包含着相互渗透、相互转化的趋势，又存在着相互离异、相互排斥的性质和趋势，矛盾的同一性和斗争性推动着事物向前发展。A 项本身表述是正确的，但是题干中强调的是共产党面对复杂的形式能够抓住事物发展变化的根本原因，即内因。A 项与题意不符，排除。

C 项：透过现象把握事物的本质指的就是在处理事情问题时，要具体问题具体分析，善于抓住所主要矛盾和矛盾的主要方面。能够使人更加全面准确地认识和把握事物，真正做到透过现象看本质。题干中强调的是面对复杂情景提出统一战线独立自主的原则，并不是强调对于事物本质的把握。C 项本身表述正确，但与题意无关，属于干扰选项，排除。

D 项：认识具有创造性，主体对客体的反映是一个能动的创造性的过程。认识并不是人的主观对客观对象简单、直接的描摹，或照镜子式的原物映现，而是一种在思维中的能动的、创造性的活动。D 项本身表述正确，但与题意无关，排除。

**6. 【答案】A**

**【正确率】57%**

**【解析】**

第一步，本题考查哲学概述知识。

第二步，客观唯心主义是唯心主义哲学的两种基本形式之一。它认为在物质世界和人类产生之前就独立存在着一种客观精神（理念、理、绝对精神、绝对观念等），这种客观精神在其发展过程中，产生了物质世界。因此，客观精神在先，是物质世界的本原，是第一性的；物质世界在后，是客观精神的表现和派生物，是第二性的。“只要锦鲤附身，人生就可躺赢。”这种观点是将所谓的“锦鲤”看做是世界的本原，属于客观唯心主义，否定主观能动性的作用，本质上认为意识是世界的本原。

因此，选择 A 选项。

**【拓展】**

B 项：主观唯心主义把个人的某种主观精神如感觉、经验、心灵、意识、观念、意志等看作

是世界上一切事物产生和存在的根源与基础，而世界上的一切事物则是由这些主观精神所派生的，是这些主观精神的显现。因此，在主观唯心主义者看来，主观的精神是本原的、第一性的，而客观世界的事物则是派生的、第二性的。B项排除。

C项：古代朴素唯物主义是唯物主义三个阶段的最初形态。按照恩格斯的说法，朴素唯物主义有以下基本特征。试图在某些具体的有形物体中或某些特殊的东西中，寻找具有无限多样性的自然现象的统一。朴素唯物主义肯定世界的物质本原性和统一性，由于认识水平的限制，它总是把某种或具体的物质形态看作是世界的物质本原的物质基础。C项排除。

D项：机械唯物主义一般指近代形而上学唯物主义。近代形而上学唯物主义是一种唯物主义理论，在总结自然科学成就的基础上，丰富和发展了唯物主义。但它把物质归结为自然科学意义上的原子，认为原子是世界的本原，原子的属性就是物质的属性，因而具有机械性，形而上学性，历史观上的唯心主义等局限性。D项排除。

#### 7. 【答案】A

【正确率】22%

【解析】

第一步，本题考查唯物论知识。

第二步，实践具有社会历史性。人的实践活动是历史的、发展着的，在不同的历史发展阶段上，人类实践的内容、形式、规模和水平是各不相同的。北斗人面对西方的技术垄断，不懈奋斗，使中国成为世界上第三个独立拥有全球卫星导航系统的国家，充分体现了该观点。

因此，选择A选项。

【拓展】

B项：正确的意识对客观事物的发展具有促进作用，错误的意识对客观事物的发展起阻碍作用。B项排除。

C项：具体问题具体分析是正确认识事物的基础，而非普遍性。正确认识事物的目的是为了正确解决矛盾，事物的矛盾各不相同，解决矛盾的方法也不可能千篇一律，只有具体问题具体分析，才能找到解决矛盾的正确方法。C项排除。

D项：事物发展的总趋势是前进的，新事物必然战胜旧事物。前途是光明的，道路是曲折的。任何事物的发展都是前进性与曲折性的统一。在前进中有曲折，在曲折中向前进，是一切新事物发展的途径。D项排除。

#### 8. 【答案】B

【正确率】81%

**【解析】**

第一步，本题考查唯物辩证法知识。

第二步，题干中，中国共产党筚路蓝缕，求索奋进，说明事物发展的道路是曲折的；中华民族迎来了站起来、富起来到强起来的伟大飞跃，也为人类文明和进步事业做出了卓越贡献，说明社会发展从总的方向、趋势和内容上是上升的、前进的。故题干中的材料体现了事物发展过程是前进性与曲折性的统一。“历尽天华成此景，人间万事出艰辛”出自江泽民的《为〈长白山诗词选〉所作七绝二首》，意思是这种美好的景象是历尽苦寒、几经磨砺才形成的，联想起来，人间的万事也是要历尽艰辛才能完成的啊！这句话体现了事物的发展是曲折性与前进性的统一。

因此，选择B选项。

**【拓展】**

A项：“登山始觉天高广，到海方知浪渺茫”出自宋代王溥的《谢进士张翼投诗两轴》，意思是登山的时候才发觉天空的高和宽广，到了海边才知道海的无边无际。体现了实践决定认识的哲理。A项排除。

C项：“无边落木萧萧下，不尽长江滚滚来”出自唐朝杜甫的《登高》，意思是无边无际的树木萧萧地飘下落叶，长江滚滚涌来奔腾不息。体现了世界的本质是运动的，运动是有规律的哲学原理。诗中“萧萧下，滚滚来”更是阐释生命运动、物质运动的事实和规律。C项排除。

D项：“泾溪石险人兢慎，终岁不闻倾覆人”出自唐朝罗隐的《泾溪》，全诗为：泾溪石险人兢慎，终岁不闻倾覆人。却是平流无石处，时时闻说有沉沦。这首诗意思是泾溪里面礁石很险浪很急，人们路过的时候都非常小心，所以终年都不会听到有人不小心掉到里面淹死的消息。恰恰是在水流缓慢没有百礁石的地方，却常常听到有人被淹死的消息。这体现了矛盾在一定条件下相互转化的哲学原理。D项排除。

**9. 【答案】A**

**【正确率】**42%

**【解析】**

第一步，本题考查唯物史观知识。

第二步，《黑格尔法哲学批判》，提出了历史唯物主义形成史上的第一个起始原理，即市民社会决定国家，因而成为历史唯物主义开始形成的标志。这本书中批判黑格尔的唯心主义法学观，明确提出市民社会决定国家的结论，正是马克思从唯心主义法律观向唯物主义法律观转变的重要标志。C项《1844年经济学哲学手稿》是第一个起始原理的深化和拓展，并不是提



出，排除。

因此，选择 A 选项。

**【拓展】**

马克思唯物史观的形成经历了克列茨纳赫、巴黎和布鲁塞尔三个阶段，其代表著作分别是《黑格尔法哲学批判》、《1844 年经济学哲学手稿》和《德意志意识形态》。其中，《1844 年经济学哲学手稿》只是马克思创建自己科学理论体系过程中的最初探索，它是唯物主义历史观形成史上第一个起始原理的深化和拓展，并为唯物史观基本原理的全面制定提供了理论基础。

10. **【答案】C**

**【正确率】19%**

**【解析】**

第一步，本题考查唯物辩证法知识。

第二步，发展是指事物由小到大，由简到繁，由低级到高级，由旧物质到新物质的运动变化过程。实质是新事物的产生和旧事物的灭亡。“海日生残夜，江春入旧年”意思是夜幕还没有褪尽，旭日已在江上冉冉升起，还在旧年时分，江南已有了春天的气息。体现了事物是不断发展的，新事物的产生和旧事物的灭亡，C 项当选。

因此，选择 C 选项。

**【拓展】**

A 项：“学习如春起之苗，不见其增，日有所长”意思是勤奋学习犹如春天的秧苗，看不见它增高，但是随着日子的增加在长大。体现了量的积累。A 项与题意不符，排除。

B 项：“年年岁岁花相似，岁岁年年人不同”意思是年年岁岁繁花依旧，岁岁年年看花之人却不相同。体现了运动与静止的关系。B 项与题意不符，排除。

D 项：“月晕而风，础润而雨”意思是月晕出现，将要刮风；础石湿润，就要下雨。体现了事物联系的普遍性。D 项与题意不符，排除。

11. **【答案】B**

**【正确率】49%**

**【解析】**

第一步，本题考查唯物论知识。

第二步，物质决定意识，意识是物质的反映，它要求我们坚持一切从实际出发，以做到主观符合客观。一切从实际出发，就是我们想问题、办事情要把客观存在的实际事物作为根本出发点，它要求我们一定要根据客观存在的事实，来决定我们的主观思想（路线、方针和政策）

和行动。会议议程和会期长短是根据实际工作需要而确定的，因此题干中体现了一切从实际出发的哲学原理。

因此，选择 B 选项。

**【拓展】**

A 项：一切从实际出发，实事求是，这是我们做好各项工作的起码要求和前提条件。A 项错误。

C 项：事物的产生、发展和灭亡都是内因外因共同作用的结果，既是由它本身所固有的内部原因所引起，又同一定的外部条件密切联系。但是二者在事物发展中的地位和作用是不同的，外因是变化的条件，内因则是变化的根据，外因通过内因而起作用。内因既是事物存在和发展的根据，又是一事物区别于他事物的内在本质，它决定着事物发展的方向。要理解和掌握事物的发展过程，必须把握事物的内因。事物的存在又不是孤立毫无联系的，它每时每刻都与外部的其它事物互相联系、互相作用着，从而构成外部条件，这是事物存在和发展的必要条件，它通过影响事物的内部矛盾关系进而加速或延缓事物的发展。题干没有体现内外因的内容，C 项与题意不符，排除。

D 项：客观规律是指不以人的意志为转移的客观存在的规则。它是事物运动过程中固有的本质的、必然的、稳定的联系，独立于意识之外。人们摆脱规律制约的说法错误。D 项错误。

12. **【答案】** A

**【正确率】** 23%

**【解析】**

第一步，本题考查唯物辩证法知识。

第二步，构建新的发展格局要坚持用辩证的否定观，创新国际经济发展模式。要把满足国内需求作为发展的出发点和落脚点，加快构建完整的内需体系，大力推进科技创新及其他各方面创新，加快推进数字经济、智能制造、生命健康、新材料等战略性新兴产业，形成更多新的增长点、增长极，着力打通生产、分配、流通、消费各个环节，逐步形成以国内大循环为主体、国内国际双循环相互促进的新发展格局，培育新形势下我国参与国际合作和竞争新优势。

因此，选择 A 选项。

13. **【答案】** A

**【正确率】** 55%

**【解析】**



第一步，本题考查唯物辩证法知识。

第二步，①项：疫情大考使中国经济受挫，由降到升，由负转正，由慢到快，这体现了任何事物都包含着对立统一的两个方面。①项正确，当选。②项：疫情大考下，中国经济率先复苏，来之不易，说明通过具体问题具体分析正确认识了中国经济发展的现状，体现了具体问题具体分析是正确认识事物的基础。②项正确，当选。

因此，选择 A 选项。

**【拓展】**

③项：矛盾主次方面既相互依赖又相互排斥，对立统一，并在一定条件下相互转化。而不是矛盾主要方面决定次要方面。③项错误。

④项：材料强调经济发展的状态，未强调矛盾双方同一性与斗争性的关系。④项与题意不符，排除。

14. **【答案】A**

**【正确率】54%**

**【解析】**

第一步，本题考查马克思主义哲学知识。

第二步，传统文化具有相对稳定性是指传统文化在世代相传中保留着基本特征，同时，它的具体内涵又能够因时而变。“竭泽而渔，岂不获得，而明年无鱼。”，“草木荣华滋硕之时，则斧斤不入山林，不夭其生，不绝其长也。”这些生态智慧在世代相传中保留着基本特征也因时而变，主要说明了传统文化具有相对稳定性。

因此，选择 A 选项。

15. **【答案】B**

**【正确率】52%**

**【解析】**

第一步，本题考查唯物辩证法知识。

第二步，漫画寓意是在讲，由于看问题的视角不同可能得出的结论也会不同，亲眼所见未必是真相，也有可能看到的是事情的假象。所以我们看问题必须透过现象看本质，不能只看表面。“草萤有耀终非火，荷露虽团岂是珠”的意思是草丛间的萤虫，虽有光亮，可它终究不是火；荷叶上的露水，虽呈球状，难道那就是珍珠吗？这也是告诉我们在观察问题时要透过现象抓住本质。B 选项与漫画蕴含的哲理一致。

因此，选择 B 选项。

**【拓展】**

A 项：“问渠哪得清如许，唯有源头活水来”从唯物论角度看，体现了运动是事物的固有根本属性和存在方式。从认识论角度看，要坚持实践是认识的基础，实践是认识的来源与发展动力。A 项排除。

C 项：“看花应不如看叶，绿影扶疏意味长”体现的是发展观，要坚持用发展的观点看问题。C 项排除。

D 项：“深处种菱浅种稻，不深不浅种荷花”体现的是矛盾具有特殊性，具体问题要具体分析。D 项排除。

16. **【答案】C****【正确率】70%****【解析】**

第一步，本题考查哲学知识。

第二步，唯物辩证法认为，任何事物的产生、发展和灭亡，总是内因和外因共同作用的结果。但内因是事物发展的根本原因，外因是事物发展的第二位的原因。外因是变化的条件，内因是变化的根据，外因通过内因而起作用。本题中各级领导干部应慎独自律，增强“免疫力”绷紧廉政弦体现的是要重视内因的作用。

因此，选择 C 选项。

**【拓展】**

A 项：矛盾分析方法是唯物辩证法的根本方法，是指运用矛盾的观点观察、分析事物内部的各个方面及其运动的状况，以达到认识客观事物的方法。包括一分为二的看问题，具体问题具体分析，抓住重点和主流，坚持两点论和重点论的统一。A 项排除。

B 项：物质第一性，意识第二性，物质决定意识，意识是物质世界发展的产物，是人脑对客观事物的反映。意识的能动作用首先表现在意识能够正确反映客观事物，还突出地表现在意识能够反作用于客观事物。正确的意识能够指导人们有效地开展实践活动，促进客观事物的发展；错误的意识则会把人的活动引向歧途，阻碍客观事物的发展。要坚持一切从实际出发，使主观符合客观，坚持主观和客观具体的历史的统一。B 项排除。

D 项：矛盾着的事物及其每一个侧面各有其特点。主要有三种情形：一是不同事物有不同的矛盾；二是同一事物在发展的不同阶段上有不同的矛盾；三是同一事物中的不同矛盾、同一矛盾的不同方面也各有其特殊性。要求我们具体问题具体分析。D 项排除。

17. **【答案】C**

【正确率】60%

【解析】

第一步，本题考查唯物辩证法知识。

第二步，题中既阐述了外卖方便省时间又指出了对人的身体健康有较大危害，体现了一分为二的看待的看问题，符合①项。外卖会给上班族带来方便，但是长期吃外卖会带来危害，体现出了矛盾能够相互转化，符合④项。所以，①④项正确。

因此，选择C选项。

【拓展】

②项：事物不只有好坏两方面，比如美与丑、高与矮等等，所以矛盾应该是对立的而不是只有好坏之分。②项错误。

③项：矛盾是事物发展的源泉和动力体现的是矛盾推动事物的运动变化和发展，而题中并没有体现事物的发展，不符合题意。③项错误。

18. 【答案】A

【正确率】33%

【解析】

第一步，本题考查唯物史观知识。

第二步，实现人的自由而全面的发展，是马克思主义追求的根本价值目标，也是共产主义社会的根本特征。共产主义社会是以每个人全面而自由发展为基本原则的社会形式。

因此，选择A选项。

【拓展】

马克思主义经典作家揭示了共产主义社会的基本特征，各国马克思主义者在自身的实践中不断深化对这些特征的认识。当代中国共产党人对这个问题的看法是，“共产主义社会，将是物质财富极大丰富，人民精神境界极大提高，每个人自由而全面发展的社会”。

B项：马克思1875年在《哥达纲领批判》指出，“各尽所能，按需分配”是共产主义社会高级阶段实行的原则。B项错误。

C项：“社会关系高度和谐，人们精神境界极大提高”是共产主义社会的基本特征。C项错误。

D项：“生产力高度发达，物质财富较大丰富”是共产主义社会实现的必要条件，也是共产主义社会本身的一个重要特征。D项错误。

19. 【答案】D

【正确率】55%

**【解析】**

第一步，本题考查哲学知识。

第二步，上层建筑是指建立在一定经济基础上的社会意识形态以及与之相适应的政治法律制度和设施等的总和。它包括阶级关系（基础关系）、维护这种关系的国家机器、社会意识形态以及相应政治法律制度、组织和设施等。在阶级社会中，政治法律制度和设施是上层建筑的重要组成部分，通常简称为政治上层建筑。政治思想、法律思想、哲学思想、文艺思想等意识形态诸种形式，通称为是思想上层建筑。国家政权是上层建筑的核心。

因此，选择 D 选项。

20. **【答案】D**

**【正确率】28%**

**【解析】**

第一步，本题考查唯物论知识。

第二步，时间和空间是物质运动的两种基本存在形式，时间是物质运动的顺序性和持续性，空间则是物质运动的广延性或延展性。一切运动着的物质都有其时空和空间的存在形式，也只有在一一定的时空中才能存在、运动和发展。所以，时间和空间是物质运动存在的形式。

因此，选择 D 选项。

**【拓展】**

A 项：实践是人们能动地改造和探索现实世界一切客观物质的社会性活动。实践的基本特征：客观性、能动性和社会历史性。实践并非物质运动的存在方式。A 项错误。

B 项：本质指事物本身所固有的根本的属性。并非物质运动的存在方式。B 项错误。

C 项：运动是物质的存在方式和固有属性。它包括宇宙间的一切变化和过程。辩证唯物主义认为，世界是物质的，物质是永恒运动着的。物质和运动是不可分的，世界上没有不运动的物质，也没有离开物质的运动。而静止是一种特殊的运动。题干问的是“物质运动的存在形式”，而非“物质的存在方式”。C 项错误。

21. **【答案】C**

**【正确率】74%**

**【解析】**

第一步，本题考查唯物史观知识。

第二步，上层建筑是指建立在一定经济基础之上的社会意识形态以及相应的政治法律制度、组织和设施的总和，由两个部分构成，即政治上层建筑 and 思想（或观念）上层建筑两部分。

政治上层建筑指政治法律制度以及军队、警察、法院、监狱、政府机关等设施以及与之相适应的一套组织；思想（或观念）上层建筑包括政治、法律、艺术、道德、宗教、哲学等各种服务于统治阶级的意识形态。

因此，选择 C 选项。

**【拓展】**

A 项：政治思想和法律思想均属于思想上层建筑，A 项错误。

B 项：政治关系和法律关系均属于政治上层建筑，B 项错误。

D 项：政治制度和法律制度均属于政治上层建筑，D 项错误。

22. **【答案】A**

**【正确率】**60%

**【解析】**

第一步，本题考查哲学知识。

第二步，马克思主义主要包括马克思主义哲学、马克思主义政治经济学和科学社会主义三个组成部分。马克思主义哲学是马克思主义全部学说的理论基础，马克思主义政治经济学是马克思主义哲学的运用与证明，科学社会主义既是马克思主义哲学和政治经济学的运用，又是马克思主义哲学和政治经济学的落脚点。这三个组成部分共同构成了马克思主义完整的科学体系，是无产阶级及其政党的科学的世界观。

因此，选择 A 选项。

23. **【答案】B**

**【正确率】**32%

**【解析】**

第一步，本题考查唯物辩证法知识。

第二步，在复杂事物的发展过程中，存在着许多矛盾。其中，主要矛盾是矛盾体系中处于支配地位，对事物发展起决定作用的矛盾。矛盾的主要方面是指在事物内部居于支配地位、起主导作用的矛盾方面。抓主要矛盾和矛盾的主要方面要求我们办事情要分清主次，在统筹兼顾的前提下，抓重点、抓主流。B 项：“瑕不掩瑜”的意思是玉上的疵点掩盖不了美玉的光彩。体现了矛盾的主次方面的关系，其中，玉的美和优点是矛盾的主要方面。B 项体现的是矛盾的主要方面，而不是主要矛盾。B 项错误。

因此，选择 B 选项。

**【拓展】**

A 项：“画龙点睛”比喻写文章或讲话时，在关键处用几句话点明实质，使内容更加生动有力。“点睛”就是抓重点，抓主要矛盾。A 项体现了抓主要矛盾。

C 项：“工作要做到点子上”体现了办事情要着重把握主要矛盾，抓重点、抓中心。C 项体现了抓主要矛盾。

D 项：“弹钢琴”体现了主要矛盾和次要矛盾的辩证关系，人在弹钢琴时，一般右手主要弹奏主旋律，主旋律或主音就是主要矛盾，要抓住主要矛盾，乐曲才能成曲；左手主要弹奏伴奏，伴奏或和弦就是次要矛盾，要妥善处理次要矛盾，这样才能弹好钢琴，使乐曲更好听。

D 选项体现了两点论和重点论的统一。

24. 【答案】C

【正确率】47%

【解析】

第一步，本题考查唯物史观知识。

第二步，ABD 项均是社会意识相对独立性的表现，但最突出的表现则是社会意识对社会存在具有反作用。马克思主义哲学关于物质决定意识、意识反作用于物质的原理，在社会历史领域表现为：从根本上说，社会存在决定社会意识，但某种社会意识一旦形成，就会反过来对社会存在产生巨大的反作用。先进的社会意识促进社会发展，落后的社会意识阻碍社会发展，这是社会意识相对独立性最突出的表现。

因此，选择 C 选项。

【拓展】

社会意识的相对独立性具体表现在以下方面：

第一，社会意识与社会存在发展变化的不完全同步性。社会意识往往会落后于社会存在，也往往会超越社会存在；第二，社会意识的发展同社会经济发展水平的不平衡性；第三，社会意识的发展具有历史继承性。就每一时代具体的社会意识的形成来说，都有两个来源：一是当下的社会存在，一是历史上的精神文化成果；第四，社会意识之间的相互影响和相互作用；第五，社会意识对社会存在具有能动的反作用。

D 项：“社会意识对社会存在变化上的滞后性”，实际上是社会意识与社会存在发展变化的不完全同步性的一个表现方面。D 项错误。

25. 【答案】A

【正确率】57%

【解析】



第一步，本题考查唯物辩证法知识。

第二步，否定之否定规律是哲学的基本规律之一。它揭示了事物发展的前进性与曲折性的统一，表明了事物的发展不是直线式前进而是螺旋式上升的。否定之否定规律是在事物发展经过“两次否定，三个阶段”即完成一个发展周期后完整地表现出来的。

因此，选择 A 选项。

**【拓展】**

BCD 项：否定之否定规律是在事物发展经过“两次否定，三个阶段”即完成一个发展周期后完整地表现出来的。说它在“经过一次否定后表现出来”或者“发展的任何否定上都表现出来”，包括说它只“经过量变和质变两种状态”即只经过一次否定后就表现出来，或者说它只“经过肯定和否定两个阶段”就表现出来，这些说法都是错误的。BCD 项错误。

26. **【答案】D**

**【正确率】31%**

**【解析】**

第一步，本题考查唯物史观知识。

第二步，价值的客观性是指在一定条件下客体对于主体的意义不依赖于主体的主观意识而存在。价值是一种客观存在，独立于人们对它的认识和评价。认识和评价可以反映价值，但不能创造也不能消灭价值。因此，价值的主体性依赖于价值的客观性，或者说价值的主体性是以价值的客观性为前提的。所以，在这个意义上说，承认了价值的客观性，就等于承认了价值的确定性。

因此，选择 D 选项。

**【拓展】**

作为哲学范畴，价值是指在实践基础上形成的主体和客体之间的意义关系，是客体对个人、群体乃至整个社会的生活和活动所具有的积极意义。

AB 项：马克思主义价值观认为，价值是绝对和相对的统一。在一定的历史条件下，价值受社会历史条件制约，与一个人的需要、利益、兴趣、愿望密切相关，从其历史的局限性来说，它是相对的；但衡量价值观念的真理，又不是任意的，而是以当时的社会实践作为检验的标准，从这一角度说，价值又具有绝对性，不符合题意。AB 项错误。

C 项：唯一性不是价值的特性。C 项错误。

27. **【答案】A**

**【正确率】34%**

**【解析】**

第一步，本题考查马克思主义哲学知识。

第二步，宗教是支配人们日常生活的外部力量在人们头脑中幻想的反应，由于生产力水平极端低下和缺乏科学知识以及人们对自然现象的无知和恐惧，从而产生了各种形式的宗教观念，而阶级压迫给劳动人民带来苦难而人们又不能科学地解释这些社会现象，是宗教产生的又一重要根源，宗教最初是被压迫者对现实苦难的叹息和抗议，而后被统治阶级所利用，成为统治被压迫者的思想工具。可见从其产生根源看，宗教是自然压迫和社会压迫的产物。

因此，选择 A 选项。

28. **【答案】B**

**【正确率】** 56%

**【解析】**

第一步，本题考查认识论知识。

第二步，①项：通过题干分析发现，“立地”是指实践，“顶天”是指认识，实践是认识的最终目的和归宿，因此“立地”是“顶天”的目的和归宿，要用科技关键环节取得原始创新成果来指导实践，推动现实生产力的发展。①项正确。

④项：矛盾双方既对立又统一，由此推动事物的运动、变化和发展，因此“顶天”与“立地”的对立统一是科技创新的重要动力。④项正确。

因此，选择 B 选项。

**【拓展】**

②项：由于实践是认识的来源，所以选项中的内容说反了，应该是“立地”是“顶天”蕴含的创造性思维的源泉。②项错误。

③项：说法过于绝对，故排除。

29. **【答案】A**

**【正确率】** 66%

**【解析】**

第一步，本题考查唯物论知识。

第二步，①项：划定生态保护红线是基于人的意识所产生的，换句话说就是我们的意识活动都有一定的目的，并通过计划去实现。①项正确。

②项：由于人类和自然界在运动变化和发展的过程中，都遵循其固有的规律，所以人类可以能够认识和利用规律造福于人类。划定生态保护红线属于人类利用自然规律造福自己的表现。

②项正确。

因此，选择 A 选项。

**【拓展】**

③项：辩证法本质上来说不光包括革命性和批判性，还包括创新性，因为辩证法在对现存事物的肯定的理解中同时包含对现存事物的否定的理解，即对现存事物必然灭亡的理解。故③项错误，排除。

④项：本题中并没有体现反复认识这一观点。故④项与题意不符，排除。

30. **【答案】C**

**【正确率】22%**

**【解析】**

第一步，本题考查唯物辩证法知识。

第二步，扶贫是矛盾的普遍性，精准是矛盾的特殊性。精准扶贫、精准脱贫，因人因地施策，说明矛盾具有特殊性，不同的事物有不同的矛盾，要做到具体问题具体分析。

因此，选择 C 选项。

**【拓展】**

A 项：矛盾的普遍性寓于特殊性之中，并通过特殊性表现出来。A 项错误。

B 项：精准是矛盾的特殊性。题目更强调特殊性而非普遍性。B 项与题干无关，不当选。

D 项：矛盾的主要方面，指在对立的双方中一方处于支配地位，起着主导作用的一方。矛盾的主要方面决定了事物的性质。但是题干中并未体现出矛盾的主次方面。D 项错误。

31. **【答案】D**

**【正确率】79%**

**【解析】**

第一步，本题考查唯物辩证法知识。

第二步，根据题干重点词句的信息筛选，进行作答。

②项：根据题干可知，中国顺利实现十九大描绘的宏伟蓝图，必须要战胜前进道路上的种种风险挑战。这说明了事物发展的总趋势是前进的，而发展的道路则是迂回曲折的。事物发展的总趋势是前进性与曲折性的统一。②项正确。

③项：根据“汇集和激发近 14 亿人民的磅礴力量”、“必须紧紧依靠人民”关键句，可知我国顺利实现十九大宏伟蓝图必须坚持以人为本，坚持群众路线。群众路线是党的生命线和根本工作路线。③项正确。

④项：根据“汇集和激发近 14 亿人民的磅礴力量”、“必须紧紧依靠人民”关键句，可知发展中国特色社会主义，必须坚持人民主体地位。人民是历史的创造者，是决定党和国家前途命运的根本力量。人民群众既是中国特色社会主义各项事业的创造主体，又是中国特色社会主义各项事业的发展主体，也是中国特色社会主义各项事业的治理主体。④项正确。

因此，选择 D 选项。

**【拓展】**

①项：根据整体与部分的辩证关系可知，整体功能只有在各部分结构科学合理的情况下才能大于部分功能之和。①项错误。

32. 【答案】B

**【正确率】** 70%

**【解析】**

第一步，本题考查唯物论知识并选错误项。

第二步，任何物质都离不开运动。万事万物都处在这样或那样的运动中，它们只有在运动中才能保持自己的存在，没有运动就没有物质，不作任何运动的物质是没有的。所以，运动是物质的根本属性，是物质的存在方式。物质是运动的主体。由此可见，B 项中，物质是运动的根本属性的说法是错误的。

因此，选择 B 选项。

**【拓展】**

A 项：物质与运动是不可分割的关系，运动是标示一切事物和现象的变化及过程的哲学范畴。物质和运动是不可分割的。A 项正确。

C 项：脱离运动的物质是不存在的，设想不运动的物质，离开运动谈物质将导致形而上学。C 项正确。

D 项：物质是一切运动变化和发展过程的主体，世界上没有离开物质的运动，任何形式的运动都有它的物质载体，离开物质谈运动将导致唯心主义。D 项正确。

33. 【答案】C

**【正确率】** 38%

**【解析】**

第一步，本题考查哲学知识。

第二步，物质范畴是唯物主义哲学关于世界本原和统一性的最高抽象，是唯物主义世界观的基石。对“物质”认识的深度和广度是区分唯物主义三种形态的重要依据。

因此，选择 C 选项。

**【拓展】**

物质范畴是唯物主义哲学关于世界本原和统一性的最高抽象，是唯物主义世界观的基石。对“物质”认识的深度和广度是区分唯物主义三种形态的重要依据。①古代朴素唯物主义依据对自然现象的笼统直观，把物质归结为一种或几种实物。这是一种天才的猜测，但缺乏科学依据，过于简单化。②近代形而上学唯物主义根据当时自然科学关于原子是物质最小单位的认识，把物质归结为原子，认为原子的属性就是一切物质形态的共同属性。这种概括虽然有了一定的科学依据，但混淆了自然科学物质结构概念同哲学物质范畴的区别，经不起自然科学发展的检验，也经不起唯心主义的进攻，尤其是不能说明社会生活的物质性。③现代辩证唯物主义从无限多样的物质现象中抽象出共同的本质，从哲学上作了最高概括，指出客观实在性是物质的本质规定。

34. 【答案】C

【正确率】61%

**【解析】**

第一步，本题考查马克思主义哲学知识。

第二步，无产阶级革命有暴力革命与和平革命两种形式，其中，暴力革命是主要的基本形式。结合题干信息，马克思强调暴力革命在促使旧社会灭亡的过程中起到了一定的推动性作用，为新社会的产生提供了辅助性支持。

因此，选择 C 选项。

**【拓展】**

A 项：1871 年巴黎公社失败以后，无产阶级革命进入低潮，革命力量处于重新酝酿的阶段，而资产阶级民主制度也在完善。在这一时期马克思根据形势提出运用合法手段进行和平斗争的革命形式。1872 年，马克思在阿姆斯特丹群众大会上发表演说时说：“我们从来没有断言，为了达到这一目的，到处都应该采取同样的手段。暴力革命与和平手段是无产阶级革命的两种方式，运用哪一种方式要根据具体情况而定。”因此暴力革命并非改变国家政权形式的唯一形式。A 项错误。

B 项：暴力改革并非无产阶级革命特有的形式，资产阶级革命也存在暴力改革，如法国。B 项错误。

D 项：改革是社会主义制度的自我完善和自我发展，也是一种改革方式，自从我国实行改革开放以来我国的国家面貌焕然一新，在我国的发展历程中起到了重要作用，因此其他革命方

式在历史中不起作用并不准确。D 项错误。

35. 【答案】D

【正确率】54%

【解析】

第一步，本题考查唯物辩证法知识。

第二步，②项：题干“搞保护主义如同把自己关进黑屋子，看似躲过了风吹雨打，但也隔绝了阳光和空气。打贸易战的结果只能是两败俱伤。”说明搞贸易保护主义的国家只看到贸易带来的威胁而没有看到贸易带来的好处，这种看法是片面的。所以②项说看问题要坚持两点论，防止片面性，也就是说要看到贸易交往虽然存在着竞争与威胁，但是也要看到更蕴藏着巨大的机遇和益处，这样才是全面的看待问题。②项正确。

④项：题干“搞保护主义如同把自己关进黑屋子，看似躲过了风吹雨打，但也隔绝了阳光和空气。打贸易战的结果只能是两败俱伤。”说明相关国家没有认识到“事物的联系是事物本身所固有的，不是主观臆想的，世界上没有孤立存在的事物，每一种事物都是和其他事物联系着而存在的，这是一切事物的客观本性。”这一联系的客观性规律。所以④项说要尊重并利用规律，互利互赢，也就是说要看到联系的客观性规律。④项正确。

因此，选择 D 选项。

【拓展】

①项：“人为割断事物的联系都是有害的”说法过于绝对。因为人为割断事物的联系并不一定都是有害的，比如父母阻止处于青春期的孩子与违法犯罪分子交往反而对孩子的成长是有益的。①项错误。

③项：“打贸易战与经济全球化背道而驰”的说法不符合题干限定的“哲学道理”。③项错误。

实战技巧：本题可以使用排除法直接排除①③，进而选择 D 选项。

36. 【答案】C

【正确率】27%

【解析】

第一步，本题考查唯物史观知识。

第二步，产品如何分配是生产关系的一个重要内容，而生产力决定生产关系，生产关系要与生产力相适应，因此，国务院对劳动者社保费征收政策作出部署，强调“总体上不增加企业负担”。体现的是生产发展与生产力相适应。

因此，选择 C 选项。



**【拓展】**

A 项：上层建筑是指建立在一定经济基础上的社会意识形态以及与之相适应的政治法律制度和设施等的总和。材料体现的是通过调整生产关系，使其与生产力相适应，没有体现上层建筑要与经济基础相适应。A 项错误。

B 项：社会存在决定社会意识。因此，社会存在与社会意识要趋于同步，体现的是社会意识决定社会存在。颠倒了社会存在与社会意识之间的关系。B 项错误。

D 项：人民群众在改造自然和改造社会的实践中，以及在认识世界的活动中，都发挥了他们的主体作用。但是材料不涉及人民群众对社会变革的决定作用。D 项错误。

37. **【答案】** A

**【正确率】** 67%

**【解析】**

第一步，本题考查唯物论知识。

第二步，“最大的决心会产生最高的智慧”的意思是：最坚强的意志、信念会催生出最聪明的方法，体现的哲学原理是意识对物质具有能动的反作用，以正确的思想、理论为指导，可以促进事物发展。“只要有信心，黄土变成金”体现了物质与意识的辩证关系，正确的意识对客观事物的发展具有促进作用。A 项正确。

因此，选择 A 选项。

**【拓展】**

B 项：“梅花香自苦寒来，宝剑锋从磨砺出”的意思是：梅花飘香是因为它度过了寒冷的冬季，宝剑的锐利刀锋是从不断的磨砺中得到的，体现了发展的前进性和曲折性。B 项错误。

C 项：“临阵磨枪，不快也亮”的意思是：到了快要上阵打仗的时候才磨刀擦枪，激励人们就算到了最后时刻也要努力一下。没有体现意识对物质的能动作用。C 项错误。

D 项：“劈柴不照纹路，累死劈柴人”体现的哲学道理是：如果不尊重客观规律盲目地发挥主观能动性，结果就是徒劳无功。D 项错误。

38. **【答案】** A

**【正确率】** 36%

**【解析】**

第一步，本题考查哲学知识。

第二步，物质世界包括自然界和人类社会在内的整个世界，其真正统一性在于它的物质性。物质是世界的本原。习近平总书记指出，“顺应自然、追求天人合一，是中华民族自古以来的

理念，也是今天现代化建设的重要遵循”，“自然是生命之母，人与自然是生命共同体，人类必须敬畏自然、尊重自然、顺应自然、保护自然”。生态兴则文明兴，生态衰则文明衰，体现了社会与自然之间具有内在统一性，这正是人类社会物质性的表现。

因此，选择 A 选项。

**【拓展】**

人类社会的物质性表现在：①人类社会是自然界长期发展的产物，自然界是人类社会得以产生的物质前提。②人类社会的发展是一个自然历史过程，即不以人的主观意志为转移的过程。③物质资料生产方式是人类社会存在和发展的决定力量，并集中体现了人类社会的物质性。④物质生活的生产方式制约着整个社会生活、政治生活、精神生活的过程。⑤社会基本矛盾，即生产力和生产关系、经济基础和上层建筑的矛盾决定着社会历史的一般过程。⑥人类社会物质性的特殊标志就是生产力和生产关系所体现的物质性，即它们本身固有的“物质变换”和“物质关系”，并最终体现在作为物质力量的生产力上。

39. 【答案】B

【正确率】48%

**【解析】**

第一步，本题考查认识论知识。

第二步，②项：题中对转基因食品的价值判断不同，是由于不同人的社会实践不同，不同的立场、不同的知识程度会有不同的判断。②项正确。

③项：认识受认识对象本质和属性暴露程度的制约，目前我们堆转基因食品的认识还不够彻底，所以还不能做出一致判断。③项正确。

因此，选择 B 选项。

**【拓展】**

①项：事物是否有价值，不是取决于人们的价值判断，取决于蕴含的社会必要劳动时间的多少。①项错误。

④项：题中没有涉及真理，不能体现获取真理需要经过从认识到实践的反复过程。④项错误。

40. 【答案】C

【正确率】29%

**【解析】**

第一步，本题考查唯物论知识。

第二步，人能够发挥主观能动性去认识世界和改造世界，通过实践创造出自然界本来所没有

的事物。但是这一切都要以尊重规律为前提。材料中打印出一模一样的器官进行移植的前提是在患者身上取一些干细胞培养成为打印原料，这体现了自然物的存在及其属性是改造活动的基础。

因此，选择 C 选项。

**【拓展】**

A 项：人的实践具有社会性是指实践是人们在社会生产和社会生活中的一切实际的活动。与题意无关。A 项错误。

B 项：材料中强调了改造世界而不是认识世界。B 项错误。

D 项：正确的意识要通过实践才能转化为物质。题中强调要在患者身上取一些干细胞培养成为打印原料。D 项错误。

**【多选题】20 题**

41. **【答案】BC**

**【正确率】16%**

**【解析】**

第一步，本题考查唯物史观知识。

第二步，B 项：人民群众是历史的创造者，人民的利益是根本利益、长远利益、整体利益。为此，首先应考虑并满足最大多数人的利益要求；要把个人利益、集体利益、社会利益三者的统一作为选择的标准；个人只有把自己同社会 and 他人联系起来，积极地为社会 and 他人作贡献，才能实现自我价值。题中陈薇潜心于生物危害防控研究，为人民构筑起了一道生物安全防护的坚盾，既实现了自我价值，也拯救了许多人的生命，在个人与社会的统一中实现自己的人生价值。B 项正确。

C 项：正确的价值判断和价值选择要自觉站在最广大人民的立场上，把人民群众的利益作为最高的价值标准，牢固树立为人民服务的思想，把献身人民的事业、维护人民的利益作为自己最高的价值追求。人民群众是历史的创造者，价值选择必须自觉站在最广大人民的立场上。

C 项正确。

因此，选择 BC 选项。

**【拓展】**

A 项：正确的价值判断和价值选择有其客观的标准，即要符合社会发展的客观规律，符合最广大人民群众的根本利益，不能仅以主观喜好来评价事物的价值。正确的价值选择要以正确

的价值判断为基础。A 项排除。

D 项：真正的幸福不能舍弃“小我”，个人价值和社会价值也有统一的方面，没有小我何来大我，表述有误。D 项排除。

42. 【答案】ACD

【正确率】44%

【解析】

第一步，本题考查唯物辩证法知识。

第二步，A 项：联系是指事物内部诸要素之间以及事物之间的相互影响、相互作用和相互制约。联系具有普遍性，世界上的一切事物都不是孤立的，都与周围的事物之间存在联系，所以整个世界是相互联系的整体。国内与国际之间彼此联系，以国内大循环为主体、国内国际双循环相互促进，体现了事物是普遍联系的。A 项正确。

C 项：事物的发展是内外因共同起作用的结果，内因是事物变化发展的根据，它是第一位的，决定着事物发展的基本趋向；外因是事物变化发展的条件，它是第二位的，对事物的发展起着加速或延缓的作用，外因必须通过内因而起作用。与题干中以国内大循环为主体是内因、国际循环是外因，国内国际双循环相互促进体现了内因与外因的辩证关系。C 项正确。

D 项：“两点论”和“重点论”相统一是唯物辩证法关于主要矛盾和次要矛盾、矛盾的主要方面和次要方面之间的辩证关系原理的方法论，看问题、办事情，既要全面，统筹兼顾，又要善于抓住重点和主流。题干中国内、国际双循环相互促进体现了两点论，以国内大循环为主体，体现了重点论。D 项正确。

因此，选择 ACD 选项。

【拓展】

B 项：否定之否定规律揭示了事物的发展的方向和道路，是前进性和曲折性的统一。题干未体现。B 项排除。

43. 【答案】BD

【正确率】30%

【解析】

第一步，本题考查唯物辩证法知识。

第二步，马克思主义哲学认为：矛盾的普遍性（共性）和特殊性（个性）相互联结。一方面，普遍性寓于特殊性之中，并通过特殊性表现出来，没有特殊性就没有普遍性。另一方面，特殊性离不开普遍性，世界上的事物无论怎样特殊，它总是和同类事物中的其他事物有共同之

处，不包含普遍性的事物是没有的。

因此，选择 BD 选项。

**【拓展】**

马克思主义哲学认为，矛盾的普遍性即时时有矛盾、事事有矛盾。矛盾是事物的普遍本质。矛盾的特殊性有三种表现形式，其一为不同事物的矛盾各自有各自特点；其二为同一事物的矛盾在不同发展阶段有不同特点；其三为构成事物的诸多矛盾及其每一矛盾的不同方面各有不同的性质、地位和作用。矛盾的普遍性要求我们：用矛盾的眼光看问题，一分为二的看问题。矛盾特殊性要求我们：具体问题具体分析。因此，任何具体事物都是矛盾的普遍性和特殊性的统一。分析矛盾就是分析事物矛盾的普遍性和特殊性。

44. **【答案】** CD

**【正确率】** 61%

**【解析】**

第一步，本题考查唯物辩证法知识。

第二步，形而上学是指同辩证法根本对立的哲学理论。即用孤立的、静止的、片面的观点去看世界，认为世界上一切事物都是彼此孤立和永远不变的。如果有变化，也只是数量的增减和场所的变更，没有质变。而这种变化的原因不在事物的内部而在事物的外部，即由于外力的推动。否认事物的内部矛盾是发展的动力。

C 项：守株待兔，出自先秦·韩非的《韩非子·五蠹》，原文为：“宋人有耕者，田中有株，兔走触株，折颈而死，因释其耒而守株，冀复得兔，兔不可复得而身为宋国笑。比喻死守经验，不知变通。这否定了运动变化发展，错把偶然当必然，属于形而上学理论。C 项正确。

D 项：刻舟求剑是一个寓言故事演化而成的成语，出自《吕氏春秋·察今》。一般比喻死守教条，拘泥成法，固执不变通的人。这否定了运动变化发展，属于形而上学理论。

因此，选择 CD 选项。

**【拓展】**

A 项：祸近池鱼，犹言殃及池鱼。比喻无辜而受害。这体现了联系的观点，属于辩证法理论。

A 项错误。

B 项：攀蟾折桂，意即攀登蟾宫，折取月桂；比喻科举登第。这体现了质量互变的观点，属于辩证法理论。B 项错误。

45. **【答案】** BD

**【正确率】** 46%

**【解析】**

第一步，本题考查马克思主义哲学知识。

第二步，矛盾特殊性是指具体事物所包含的矛盾及其每一矛盾的各个方面都有其特点，是一事物区别于其他事物的本质，是世界上事物之所以有差别的根据。“人在屋里热得跳，稻在田里哈哈笑”闷热的天气适宜水稻的生长，但却使人感到难以忍受，表明人和水稻各有自己的特点，需要具体问题具体分析。闷热的天气是不以人的主观意识为转移的，虽然闷热难耐但也不能随意消灭这种自然现象。

因此，选择 BD 选项。

**【拓展】**

A 项：本质是事物的内部联系，是决定事物性质和发展趋向的东西。现象是事物的外部联系，是本质在外部的表现。现象是本质的表现，题干未体现。A 项错误。

C 项：人按其本性是能够认识无限发展的客观世界的。C 项错误。

46. 【答案】ABC

【正确率】40%

**【解析】**

第一步，本题考查唯物辩证法知识。

第二步，AB 项：量变和质变的关系原理：量变是质变的前提和必要准备，质变是量变的必然结果。要求我们用量变引起质变的道理看问题：重视量的积累，不失时机地促成飞跃，坚持适度原则。本题中长期的进行一些空洞的表扬，久而久之反而发展成了“高级黑”现象体现了质变是量变的必然结果。本来表扬和鼓励一些事情，用意是好的，但如果用力过猛，效果可能适得其反说明要坚持适度原则。AB 项当选。

C 项：辩证唯物主义认为，矛盾是普遍的，也是对立统一的；矛盾的双方在一定的条件下可以相互转化。本题中本来是表扬，但是用力过猛就会变成“高级黑”，说明矛盾双方会相互转化。C 项当选。

因此，选择 ABC 选项。

**【拓展】**

D 项：马克思主义哲学认为，物质世界的运动是绝对的，而物质在运动过程中又有某种暂时的静止，静止是相对的。静止是物质运动在一定条件下的稳定状态，包括空间位置和根本性质暂时未变这样两种运动的特殊状态，所以，事物的根本性质不是每时每刻都发生着变化。

D 项错误。



47. 【答案】ACD

【正确率】21%

【解析】

第一步，本题考查唯物辩证法知识。

第二步，A项：度是事物质和量的统一，是事物保持其性质的量的界限或幅度。精确把握事物的度就是要把握事物的变化状态不超过必要限度，维持事物的稳定。“平衡”需要维持事物的稳定，把握事物的度。A项当选。

C项：人民日益增长的美好生活需要是层出不穷的，想要平衡又充分的发展，需要协调事物内部各种因素的相互关系。C项当选。

D项：辩证唯物主义在肯定物质是运动的同时，也承认静止的存在；运动是绝对的，无条件的，永恒的，静止是相对的，有条件的，暂时的，是运动的特殊状态，静中有动，动中有静；物质世界都是绝对运动和相对静止的统一。“平衡”是一种状态，既要承认绝对运动，也要承认相对静止。

因此，选择ACD选项。

【拓展】

B项：马克思主义辩证否定观的基本内容是：第一，否定是事物的自我否定，是事物内部矛盾运动的结果。第二，否定是事物发展的环节。第三，否定是新旧事物联系的环节。第四，辩证否定的实质是“扬弃”。辩证否定的方式是螺旋式上升或波浪式前进，方向是前进上升的。这是关于事物发展的趋势的原理，而“平衡”是事物发展的状态。与题意不符，B项不当选。

48. 【答案】ABC

【正确率】18%

【解析】

第一步，本题考查唯物史观知识。

第二步，A项：历史人物的出现体现了必然性和偶然性的统一。一方面，“时势造英雄”，任何英雄人物的产生都是时代的需要，是社会历史发展的产物；另一方面，英雄人物的出现也取决于个人所处的具体历史环境、主观条件、机遇等偶然因素。题目中在抗击新冠肺炎疫情一线的医务人员都是时代的需要，是社会历史发展的产物，但他们的出现也取决于个人所处的具体历史环境、主观条件、机遇等偶然因素。A项正确，符合题意，当选。

B项：历史人物的作用性质取决于他们的思想、行为是否符合社会发展规律，是否符合人民

群众的意愿。只有顺应历史发展的要求和人民群众的意愿，历史人物才能起到推动社会前进。

题目中在抗击新冠肺炎疫情一线的医务人员是顺应历史发展的要求和人民群众的意愿，符合社会发展规律的。B项正确，符合题意，当选。

CD项：历史人物往往会因其自身的智慧、性格等因素对社会的具体进程产生一定的或加速或延缓的影响，具有进步意义的历史人物往往能够发现或提出历史进程中的新的历史任务，但历史人物改变不了历史发展的基本方向。可知，C项表述正确，D项错误，历史人物在社会发展进程中不只是推动作用还可以延缓。题目中在抗击新冠肺炎疫情一线的医务人员就是在推动社会发展的进程。C项正确，当选。

因此，选择ABC选项。

49. 【答案】ABC

【正确率】35%

【解析】

第一步，本题考查唯物论知识。

第二步，人工影响天气在缓解干旱保障粮食安全、森林防火、生态保护、水资源安全等方面市场前景持续向好，表明科学认识气象条件可以减少灾害的发生和用人为手段可以使天气现象朝着人们预定的方向转化，如人工降雨。规律具有客观性，人们可以利用气象规律，但不能改变气象规律。

因此，选择ABC选项。

50. 【答案】CD

【正确率】20%

【解析】

第一步，本题考查唯物史观知识。

第二步 CD项：经济基础（生产关系的总和）决定上层建筑（社会的政治、法律制度和设施，社会的各种思想观点和社会意识形态），上层建筑一定要适合经济基础状况。十四五规划属于上层建筑，十四五规划实施后“促进共同富裕，扩大就业容量，使居民人均可支配收入增长与GDP增长基本同步”体现了促进生产力的发展和推动社会的进步。因此，题干体现了适合经济基础的上层建筑推动生产力进步、上层建筑要适应经济基础是社会基本规律。CD项正确，当选。

因此，选择CD选项。

【拓展】

A 项：生产力是人们利用自然、改造自然和生产物质资料的能力。生产关系是指人们在物质资料生产过程中结成的社会经济关系，它是人们最基本、最主要的社会关系，决定了其他社会关系。生产力与生产关系相互之间存在着既对立又统一的辩证关系：生产力决定生产关系，生产关系反作用于生产力。马克思认为，社会生产关系，是随着物质生产资料、生产力的变化和发展而变化 and 改变的。A 项排除。

B 项：人类基本的实践活动有三种。一是改造自然的生产实践，即人们的物质生产活动，这是人类最基本的实践活动。二是变革社会的实践，如革命和改革、国家方针政策的制定和实施等。三是探索世界规律的科学实验活动。变革社会的实践能够改变社会生活的面貌，说法正确，但和题意无关。B 项排除。

51. 【答案】ACD

【正确率】28%

【解析】

第一步，本题考查唯物史观知识。

第二步，历史唯物主义所理解的“人类解放”的含义：一是人类从自然界的奴役下解放出来，摆脱盲目自然力的支配，成为自然界的主人。二是人类从旧的社会关系束缚下解放出来，摆脱一切剥削压迫和旧式分工的束缚，成为社会关系的主人。三是人类从剥削阶级的思想观念下解放出来，摆脱传统观念和传统思维方式的束缚，成为社会意识的主人。马克思主义所揭示的人和人类社会的理想目标和必然归宿，即全人类摆脱盲目的自然力、传统宗教、形而上学、社会关系及旧思想、旧观念的束缚，进入共产主义。

因此，选择 ACD 选项。

52. 【答案】ACD

【正确率】43%

【解析】

第一步，本题考查唯物辩证法知识。

第二步，联系是指事物内部诸要素之间以及事物之间的相互影响、相互作用和相互制约。联系具有普遍性、条件性、客观性、多样性四个特点。①普遍性有三层含义：任何事物的内部不同的部分和要素是相互联系的，也就是说任何事物都具有内在的结构性；任何事物都不可能孤立存在，都同其他事物处于一定的相互联系之中；整个世界是相互联系的统一的整体。②条件性是指任何事物的具体联系都依赖于一定的条件，随着条件的改变，事物之间及事物内部各要素之间联系的性质、方式也会发生改变。③客观性是指事物之间的联系是事物本身

所固有的，不是主观臆想的。坚持联系的客观性，即是在联系的观点上坚持了实践论。④多样性。世界上的事物是多样的，因而事物的联系也是多样的。

因此，选择 ACD 选项。

**【拓展】**

B 项：矛盾性指矛盾的特殊性、普遍性、同一性、结构性、统一性。B 项与题意不符，排除。

53. 【答案】BCD

**【正确率】** 51%

**【解析】**

第一步，本题考查唯物辩证法知识。

第二步，贸易保护主义是指在对外贸易中实行限制进口以保护本国商品在国内市场免受外国商品竞争，并向本国商品提供各种优惠以增强其国际竞争力的主张和政策。贸易保护主义限制进口，阻碍了全球贸易的发展，违背了全球贸易的发展客观规律。并且贸易保护主义把全球贸易和本国的经济进行人为割裂，违背了联系、发展、全面看问题的观点。

因此，选择 BCD 选项。

**【拓展】**

A 项：内因外因辩证关系原理：①内因即事物的内部矛盾，是事物发展的根本原因。外因即事物的外部联系，是事物发展的第二位的原因。②内因是事物变化的根据，对事物发展起决定作用。外因是事物变化的条件。外因通过内因而起作用。A 项错误。

54. 【答案】ACD

**【正确率】** 18%

**【解析】**

第一步，本题考查唯物辩证法知识。

第二步，A 项：整体是由部分构成的，离开了部分，整体就不复存在；部分是整体中的部分，离开了整体，部分就不成其为部分，就要丧失其功能。题干中，大社会是由一个个小社会组成的，小社会做不好，大社会也不会稳定，说明离开了局部，整体就不能存在。A 项正确，当选。

C 项：量变是质变的必要准备，质变是量变的必然结果。题干中，大社会要稳定，就需要做好一个个小社会，体现了质变的实现离不开量的积累。C 项正确，当选。

D 项：整体与部分的辩证关系的方法论意义：一是树立整体观念和全局的思想，从整体出发，在整体上选择最佳行动方案，实现最优目标。二是搞好局部，使整体功能得到最大发挥。题

干中，小社会做好了，大社会就稳定了说明必须重视局部的作用，搞好局部。D 项正确，当选。

因此，选择 ACD 选项。

**【拓展】**

B 项：整体与部分是相互影响的。整体的性能状况及其变化会影响到部分的性能状态及其变化；反之，部分也制约整体，甚至在一定条件下，关键部分的性能会对整体的性能状态起决定作用。故有关键部分的变化在一定条件下决定整体的变化，其他部分的变化并不能决定整体的变化。B 项错误。

55. 【答案】BCD

**【正确率】** 31%

**【解析】**

第一步，本题考查唯物论知识。

第二步，运动是指宇宙间一切事物和现象的变化和过程。任何具体的物质形态只有在运动中才能保持自己的存在，运动是物质的固有属性和存在方式，故 A 项不正确，B 项正确。世界上不存在脱离运动的物质。离开运动谈物质是形而上学观点，故 D 项正确。运动是物质的运动，物质是运动的承担者，故 C 项正确。脱离物质的运动是不存在的。离开物质谈运动是唯心主义观点。物质的唯一特性是客观实在性，物质的根本属性、固有属性是运动。

因此，选择 BCD 选项。

56. 【答案】AB

**【正确率】** 26%

**【解析】**

第一步，本题考查唯物史观知识。

第二步，唯物史观一般指历史唯物主义，历史唯物主义是哲学中关于人类社会发展一般规律的理论，马克思主义哲学的重要组成部分。从唯物史观看，不忘初心就是要坚持正确的价值取向，牢固树立全心全意为人民服务的思想，坚持群众路线，建立健全领导干部联系基层为人民服务的制度。不忘理想信念，坚定社会主义和共产主义远大理想。

因此，选择 AB 选项。

57. 【答案】BD

**【正确率】** 49%

**【解析】**

第一步，本题考查唯物辩证法知识。

第二步，管理学上一个有趣的定律叫“酒与污水定律”，意思是一匙酒倒进一桶污水，得到的是一桶污水；把一匙污水倒进一桶酒里，得到的还是一桶污水。显而易见，污水和酒的比例并不能决定这桶东西的性质，真正起决定作用的就是那一勺污水，只要有它，再多的酒都成了污水。

B 项和 D 项：“一滴污水”会污染“一桶酒”，“一滴污水”代表部分，“一桶酒”代表整体。体现了关键部分的功能及其变化甚至对整体的功能起决定作用。所以必须重视部分的作用，搞好局部。符合题意，B 项和 D 项当选。

因此，选择 BD 选项。

#### 【拓展】

A 项：整体居于主导地位，统治着部分。不符合题意，A 项不当选。

C 项：当部分以合理结构组成整体时，整体功能大于部分功能之各。反之，则不然。C 项说法错误，不当选。

58. 【答案】BCD

【正确率】16%

#### 【解析】

第一步，本题考查唯物辩证法知识。

第二步，B 项：嫦娥四号巡视器成功实现自主唤醒并按规划路线开展科学探测活动，是科技人员在尊重规律基础上正确发挥主观能动性的结果。因此，尊重客观规律是技术进步的前提条件。B 项正确。

C 项：这次自主唤醒表明中国的航天科技又迈进了一大步，体现了实践活动具有历史性，由低向高发展。C 项正确。

D 项：科学实验是实践的重要形式，实践是人们改造客观世界的活动。D 项正确。

因此，选择 BCD 选项。

#### 【拓展】

A 项：“可靠保证”表述过于绝对。A 项错误。

59. 【答案】BCD

【正确率】40%

#### 【解析】

第一步，本题考查马克思主义哲学知识。

第二步，“1857 年世界经济危机引发了电气革命，推动人类社会从蒸汽时代进入电气时代。1929 年世界经济危机，引发了电子革命，推动人类社会进入电子时代。”经济危机需要寻找新的出路，所以才爆发了一个又一个新的科技革命。这正是实践需要推动了科技的发展。而科技的发展和创新，又带来了经济的发展、推动了社会的进步。由此证明科技创新能够推动社会经济跨越式发展，也是推动经济社会发展的强大杠杆。

每一次科学技术革命，都不同程度地引起生产方式、生活方式和思维方式的深刻变化和社会的巨大进步，进而推动经济发展，说明科学技术革命是推动经济社会发展的强大杠杆。

因此，选择 BCD 选项。

**【拓展】**

A 项：科技革命对社会发展的具有重要的推动作用，但不可能成为摆脱社会危机的根本出路。A 项错误。

60. 【答案】BD

【正确率】35%

**【解析】**

第一步，本题考查唯物史观知识。

第二步，人生的价值在于对他人和社会的贡献。根据题意，对他人和社会的贡献大小不必强求，具有“成为一砖一瓦”的奉献精神才是必须的。B 项正确。

D 项：“成为一砖一瓦”需要我们对自我的“形状”进行打磨，以更加适应社会的需求，体现了自我砥砺的要求。D 项正确。

因此，选择 BD 选项。

**【拓展】**

A 项：“远大理想和宏伟抱负”并不是实现人生价值的必选项。而且题干主要强调成为一砖一瓦，也就是奉献社会。A 项错误。

C 项：实现人生价值的基础是社会提供的客观条件。根据人生价值的定义，人的实践活动不可能脱离他所在的社会，所以人生价值不能超越社会提供的物质条件。C 项错误。

**【模块二】毛中特+党史****【单选题】30 题**

61. 【答案】A

【正确率】48%



**【解析】**

第一步，本题考查新民主主义革命理论知识。

第二步，1936年12月，毛泽东同志在《中国革命战争的战略问题》中总结指出：“中国共产党在革命斗争中的伟大的历史成就，使得今天处在民族敌人侵入的紧急关头的中国有了救亡图存的条件，这个条件就是有了一个为大多数人民所信任的、被人民在长时间内考验过因此选中了的政治领导者。”

因此，选择A选项。

**【拓展】**

①党史和党建专家认为，当今中国处变不惊，自信坚毅，是中国共产党带领全国各族人民不懈奋斗的伟大成果。中国共产党领导是中国自信的根源和保证，自信的中国不仅会迎来更加光明的未来，也会给世界带来多重发展红利。中国共产党领导是中国特色社会主义最本质的特征，是中国特色社会主义制度的最大优势。

②1937年8月22日至25日在陕北召开的洛川会议提出在敌人后方放手发动独立自主的山地游击战争，配合正面战场，开辟敌后战场，建立敌后抗日根据地。1937年11月聂荣臻在山西五台山创立了中国第一个抗日根据地晋察冀根据地，开辟了中国抗日战争的敌后战场。

62. 【答案】B

【正确率】37%

**【解析】**

第一步，本题考查唯物辩证法知识。

第二步，“天若有情天亦老，人间正道是沧桑”出自毛泽东同志写于1949年的七律诗《人民解放军占领南京》，意思是自然界的运行都是有规律的，假设上天有感情，也要因悲伤而衰老；人类社会发展的正确道路都是经历沧海桑田的巨大变迁才形成的。这句话表明不断地变异、不断地发展、不断地前进，这是人类社会发展的必然规律，揭示了人类社会进步的客观规律。

因此，选择B选项。

63. 【答案】A

【正确率】18%

**【解析】**

第一步，本题考查毛泽东思想概述知识。

第二步，《将革命进行到底》是毛泽东于1948年12月30日为新华社写的1949年新年献词。

《将革命进行到底》一文中提到，如果要使革命进行到底，那就是用革命的方法，坚决彻底干净全部地消灭一切反动势力，不动摇地坚持打倒帝国主义，打倒封建主义，打倒官僚资本主义，在全国范围内推翻国民党的反动统治，在全国范围内建立无产阶级领导的以工农联盟为主体的人民民主专政的共和国。这是第一次公开提出了“人民民主专政”这个概念。

因此，选择 A 选项。

#### 【拓展】

B 项：《论人民民主专政》是毛泽东 1949 年 6 月 30 日为纪念中国共产党成立 28 周年撰写，进一步论述了人民、人民民主专政的概念，对“人民民主专政”这个概念进行了系统阐述。B 项与题意不符，排除。

C 项：《〈共产党人〉发刊词》是毛泽东 1939 年 10 月发表的文章，指出统一战线、武装斗争、党的建设是中国共产党在中国革命中战胜敌人的三个法宝。毛泽东强调，要“建设一个全国范围的、广大群众性的、思想上政治上组织上完全巩固的布尔什维克化的中国共产党”，并将这一任务称之为“伟大的工程”。C 项与题意不符，排除。

D 项：《中国革命战争的战略问题》是毛泽东 1936 年 12 月在陕北的红军大学所作的演讲。演讲全面总结了土地革命战争时期中国共产党领导武装斗争的经验，批判了“左”倾冒险主义者在军事上的错误，也系统地阐明了有关中国革命战争战略方面的诸多问题。D 项与题意不符，排除。

64. 【答案】C

【正确率】53%

#### 【解析】

第一步，本题考查社会主义建设理论知识

第二步，1957 年 2 月，毛泽东发表《关于正确处理人民内部矛盾的问题》的重要讲话，提出了社会主义社会的基本矛盾和社会主义社会两类不同性质的社会矛盾学说。针对人民内部矛盾，在经济工作以及其他各项工作中实行“统筹兼顾、适当安排”等一系列正确方针，兼顾国家、集体和个人三方面的利益。

因此，选择 C 选项。

#### 【拓展】

A 项：毛泽东在《对中央音乐学院的意见的批示》中提出，对待中国传统文化和外国文化的方针是“古为今用，洋为中用”。批判地吸收外国文化中一切有益的东西，为我所用。A 项与题意不符，排除。

B 项：长期共存，互相监督是中国共产党提出的正确处理和各民主党派相互关系的方针。1956 年 4 月毛泽东在《论十大关系》中提出中国共产党同民主党派实行长期共存、互相监督的方针。1957 年 2 月，毛泽东在《关于正确处理人民内部矛盾的问题》的报告中作了进一步的阐述。B 项与题意不符，排除。

D 项：毛泽东 1956 年在中共中央政治局扩大会议上，正式提出在科学文化工作中，实行“百花齐放，百家争鸣”的方针，即艺术问题上“百花齐放”，学术问题上“百家争鸣”。毛泽东在 1957 年的《关于正确处理人民内部矛盾的问题》中指出，“百花齐放、百家争鸣的方针，是促进艺术发展和科学进步的方针，是促进我国的社会主义文化繁荣的方针。”D 项与题意不符，排除。

65. 【答案】B

【正确率】33%

【解析】

第一步，本题考查毛泽东思想概述知识。

第二步，1939 年 12 月，毛泽东撰写了《中国革命和中国共产党》这一重要著作。分析了中国的社会性质问题，精辟的指出“认清中国的国情，乃是认清一切革命问题的根本依据”。首次提出“新民主主义”的概念，系统地阐明了中国革命的对象、任务、动力、性质、前途和领导权等问题，指出中国革命是无产阶级领导的人民大众的反帝反封建的新民主主义革命，阐述了中国革命分为新民主主义革命（必要准备）和社会主义革命（必然趋势）两步。

因此，选择 B 选项。

【拓展】

A 项：毛泽东 1940 年 1 月 9 日在陕甘宁边区文化协会第一次代表大会上的讲演，原题为《新民主主义的政治与新民主主义的文化》，后改为《新民主主义论》。提出新民主主义革命理论，标志着毛泽东思想的成熟。政治纲领：建立无产阶级领导的，以工农联盟为基础的，几个革命阶级联合专政的民主共和国。A 项排除。

C 项：《论人民民主专政》是毛泽东 1949 年 6 月 30 日为纪念中国共产党成立 28 周年撰写。人民民主专政的本质特征是对人民实行民主，对敌人实行专政；人民民主专政的组织形式是人民代表大会制度。C 项排除。

D 项：《论联合政府》是毛泽东 1945 年 4 月 24 日在中国共产党第七次全国代表大会上所作的政治报告，强调发动农民群众，实行土地改革，同时提出准备工作重心由乡村向城市的转变，以适应新的形势需要；指出加强党的领导是争取革命胜利的关键。D 项排除。

66. 【答案】D

【正确率】40%

【解析】

第一步，本题考查毛泽东思想概述知识并选错误项。

第二步，毛泽东在《关于正确处理人民内部矛盾的问题》中指出，在社会主义生产关系建立起来后，它是和生产力的发展相适应的，但是，它又还很不完善，这些不完善的方面和生产力的发展又是相矛盾的。除了生产关系和生产力发展的这种又相适应又相矛盾的情况以外，还有上层建筑和经济基础的又相适应又相矛盾的情况。人民民主专政的国家制度和法律，以马克思列宁主义为指导的社会主义意识形态，这些上层建筑对于中国社会主义改造的胜利和社会主义劳动组织的建立起了积极的推动作用，它是和社会主义的经济基础即社会主义的生产关系相适应的；但是，资产阶级意识形态的存在，国家机构中某些官僚主义作风的存在，国家制度中某些环节上缺陷的存在，又是和社会主义的经济基础相矛盾的。故“买办资产阶级在少数地区的剥削依旧存在”不属于二者相矛盾的表现。

因此，选择D选项。

67. 【答案】B

【正确率】37%

【解析】

第一步，本题考查社会主义改造理论知识。

第二步，在其他的社会主义国家的社会革命中，无产阶级和资产阶级是站在对立面的，通常是伴随着流血和牺牲，用武装革命的方式来进行革命，而以毛泽东为代表的中国共产党人把马列主义关于用和平赎买手段消灭私有制的理论同中国实际相结合，开创了一条有中国特色的资本主义工商业的社会主义改造道路。

因此，选择B选项。

【拓展】

A项：公有制经济是指生产资料归劳动者共同占有的经济形式，公有制经济是所有社会主义的经济形式，并非中国的特色。故A选项排除。

C项：人民民主专政是社会主义的特点，并非中国的特色。故C选项排除。

D项：工农业生产的大幅增长并非中国的特色。故D选项排除。

68. 【答案】D

【正确率】39%

**【解析】**

第一步，本题考查新民主主义革命理论知识。

第二步，中国的新民主主义革命是从 1919 年五四运动开始的，在此之前的近代以来的资产阶级民主革命为中国的旧民主主义革命。新民主主义革命是无产阶级领导的、人民大众的、反对帝国主义、封建主义、官僚资本主义的革命。它的目标是无产阶级（通过中国共产党）牢牢掌握革命领导权，彻底完成革命的任务，并及时实现由新民主主义向社会主义的过渡。1949 年中华人民共和国的成立标志着我国新民主主义革命的基本结束和社会主义革命的开始。D 项正确。因此，选择 D 选项。

69. **【答案】**A

**【正确率】**56%

**【解析】**

第一步，本题考查毛泽东思想知识。

第二步，《反对本本主义》是毛泽东 1930 年 5 月为反对当时中国工农红军中的教条主义思想而写的关于调查研究问题的重要著作。这是毛泽东最早的一篇马克思主义的哲学著作。在这篇著作中，作者从认识论高度第一次鲜明地提出“没有调查，就没有发言权”，“中国革命斗争的胜利要靠中国同志了解中国情况”等著名论断。文中还表达了学习马克思主义必须同中国的实际情况相结合的思想，这是第一次明确提出党的思想路线。《反对本本主义》，明确表达了实事求是、群众路线、独立自主的基本观点，阐明了中国的马克思主义者对待马克思主义的态度。1981 年党的十一届六中全会通过的《关于建国以来党的若干历史问题的决议》首次提出，实事求是、群众路线、独立自主，是毛泽东思想的活的灵魂。

因此，选择 A 选项。

**【拓展】**

B 项：《实践论》是毛泽东在 20 世纪 30 年代所写的重要哲学篇章，是毛泽东哲学思想核心文本。在这本光辉著作中，毛泽东强调了认识与实践的辩证关系，指出通过认识运动，不但要了解客观实践的规律性，更重要的是要用这种认识能动地改造世界。认识来源于实践，我们要用认识来能动地作用于实践。B 项错误。

C 项：《矛盾论》是毛泽东哲学代表作。它是作者继《实践论》之后，为了克服存在于中国共产党内的严重的教条主义思想而写的。该书运用唯物辩证法总结了中国共产党领导中国革命斗争的实践经验，从两种宇宙观、矛盾的普遍性、矛盾的特殊性、主要的矛盾和主要的矛盾方面、矛盾诸方面的同一性和斗争性、对抗在矛盾中的地位等方面，深刻地阐述了对立

统一规律。而对立统一规律则是辩证法的实质和核心的思想。C 项错误。

D 项：《改造我们的学习》是 1941 年毛泽东著作。该著作指出应对中国共产党的学习方法和学习制度进行改造。这篇文章的创作背景是中国共产党发生过几次错误，造成了损失，原因是不符合实际的国情，需要认识到错误，进行改正，反对主观主义，联系实际情况发展。D 项错误。

70. 【答案】A

【正确率】57%

【解析】

第一步，本题考查新民主主义革命理论知识。

第二步，“工农武装割据”是毛泽东提出的关于中国革命新道路理论的一个科学概念。它是指在中国共产党的领导下，以武装斗争为主要形式，以土地革命为中心内容，以农村革命根据地为战略阵地的三者密切结合。武装斗争是中国民主革命的主要斗争形式，是进行土地革命，巩固和发展革命根据地的最有力的工具；土地革命是中国民主革命的中心内容，农民是民主革命的主力军，满足了农民的土地要求，才能最广泛的动员和组织农民群众参加武装斗争，巩固和扩大革命根据地；农村革命根据地是中国民主革命的战略阵地，是开展土地革命，进行武装斗争的基础和依托。三者相辅相成，缺一不可，是有机的统一体。所以主要斗争形式是武装斗争。

因此，选择 A 选项。

【拓展】

B 项：农村革命根据地是中国民主革命的战略阵地，是开展土地革命，进行武装斗争的基础和依托。不符合题意，B 项不当选。

C 项：土地革命是中国民主革命的中心内容。不符合题意，C 项不当选。

71. 【答案】D

【正确率】61%

【解析】

第一步，本题考查新民主主义革命理论知识并选错误项。

第二步，根据题干“有一小块或若干小块红色政权的区域长期地存在”可知，这是毛泽东的工农武装割据思想，出现国共十年对峙时期（1927-1937 年），即工农武装割据时期。在这一时期，毛泽东写出了《中国的红色政权为什么能够存在？》，文章总结了湘赣边界斗争的经验，并针对党内存在的右的和“左”的思想倾向，科学地论证了红军和红色政权在中国存



在和发展的 5 个条件：①中国是一个政治经济发展极不平衡的半殖民地半封建的大国，反革命营垒内部不统一并充满矛盾，因而使许多农村小块革命根据地能够在反革命政权的包围下产生、坚持和波浪式地向前扩大。②经过第一次大革命影响和锻炼的工农兵士，为建立革命军队和红色政权准备了良好的群众基础。③中国革命形势是跟着国内买办豪绅阶级和国际资产阶级的继续的分裂和战争，而继续地向前发展的。这就为小块红色区域的长期存在和发展，提供了客观依据。④相当力量的正式红军的存在，是红色政权存在的必要条件。⑤共产党组织的有力量及其政策的正确，是红色政权长期存在和发展的关键条件。由此可知，D 项：白色政权内部贪腐严重并非红色政权能够存在的原因。

因此，选择 D 选项。

72. 【答案】A

【正确率】46%

【解析】

第一步，本题考查中国特色社会主义知识。

第二步，党的十九届五中全会强调，统筹推进经济建设、政治建设、文化建设、社会建设、生态文明建设的总体布局，协调推进全面建设社会主义现代化国家、全面深化改革、全面依法治国、全面从严治党的战略布局。这表明“四个全面”战略布局的内涵，正式由“全面建成小康社会、全面深化改革、全面依法治国、全面从严治党”发展为“全面建设社会主义现代化国家、全面深化改革、全面依法治国、全面从严治党”。实现“两个一百年”奋斗目标，把我国建设成为社会主义现代化强国，既是近代以来中华民族演进的历史趋势和中国特色社会主义发展的内在逻辑，也是新时代中国共产党的历史使命。

因此，选择 A 选项。

【拓展】

B 项：全面深化改革作为推进国家治理体系和治理能力现代化的根本动力，是实现社会主义现代化和中华民族伟大复兴中国梦的必由之路。B 项错误。

C 项：全面依法治国确保我们的改革发展，使我们的改革和发展在有法可依的法治轨道内有序进行，从而避免出现颠覆性的错误，为实现社会主义现代化和中华民族伟大复兴的中国梦提供基本法治保障。C 项错误。

D 项：全面从严治党确保我们党始终成为中国特色社会主义事业的坚强领导核心，从而为实现中华民族伟大复兴的中国梦提供坚强的组织保证。D 项错误。

73. 【答案】B



【正确率】47%

【解析】

第一步，本题考查新时代中国特色社会主义思想知识。

第二步，《习近平新时代中国特色社会主义思想学习纲要》指出，坚持用习近平新时代中国特色社会主义思想武装头脑，根本目的在于指导实践、推动工作。当前，我们正处在实现“两个一百年”奋斗目标的历史交汇期。这是一个船到中流浪更急、人到半山路更陡的时候，面临的使命更光荣、任务更艰巨、挑战更严峻、工作更伟大。

因此，选择 B 选项。

74. 【答案】A

【正确率】44%

【解析】

第一步，本题考查中国特色社会主义知识并选错误项。

第二步，2005 年 3 月，胡锦涛看望了参加全国政协十届三次会议民革、台盟、台联界委员，并参加联组会，听取委员们的意见和建议，胡锦涛同志就新形势下发展两岸关系提出了四点意见：第一，坚持一个中国原则决不动摇；第二，争取和平统一的努力决不放弃；第三，贯彻寄希望于台湾人民的方针决不改变；第四，反对“台独”分裂活动决不妥协。所以①②③当选。

因此，选择 A 选项。

75. 【答案】D

【正确率】30%

【解析】

第一步，本题考查中国特色社会主义知识并选错误项。

第二步，《习近平新时代中国特色社会主义思想学习纲要》中指出，改革开放中的矛盾只能用改革开放的办法来解决。中国要前进，就要全面深化改革。除了全面深化改革，别无他途。所以 B 项正确，排除；D 项错误，当选。

因此，选择 D 选项。

【拓展】

A 项：改革开放是我们党的一次伟大觉醒，正是这个伟大觉醒孕育了我们党从理论到实践的伟大创造。改革开放是中国人民和中华民族发展史上一次伟大革命，正是这个伟大革命推动了中国特社会主义事业的伟大飞跃。A 项排除。

C 项：《习近平新时代中国特色社会主义思想学习纲要》中指出，“改革开放是决定当代中国命运的关键一招，也是决定实现‘两个一百年’奋斗目标、实现中华民族伟大复兴的关键一招。”改革开放已成为当代中国最鲜明的特色、当代中国共产党人最鲜明的品格。C 项排除。

76. 【答案】C

【正确率】25%

【解析】

第一步，本题考查中国特色社会主义知识。

第二步，2019 年《求是》杂志发表的习近平总书记《推动形成优势互补高质量发展的区域经济布局》一文中指出，新形势下促进区域协调发展，第一，尊重客观规律；第二，发挥比较优势；第三，完善空间治理；第四，保障民生底线。所以①②④⑤正确。

因此，选择 C 选项。

【拓展】

2019 年《求是》杂志发表的习近平总书记《推动形成优势互补高质量发展的区域经济布局》一文中指出，要从多方面健全区域协调发展新机制，抓紧实施有关政策措施：第一，形成全国统一开放、竞争有序的商品和要素市场；第二，尽快实现养老保险全国统筹；第三，改革土地管理制度；第四，完善能源消费双控制度；第五，全面建立生态补偿制度；第六，完善财政转移支付制度。

77. 【答案】D

【正确率】45%

【解析】

第一步，本题考查中国特色社会主义知识。

第二步，2021 年 2 月 25 日，习近平总书记在全国脱贫攻坚总结表彰大会上的讲话指出，事实充分证明，精准扶贫是打赢脱贫攻坚战的制胜法宝，开发式扶贫方针是中国特色减贫道路的鲜明特征。只要我们坚持精准的科学方法、落实精准的工作要求，坚持用发展的办法解决发展不平衡不充分问题，就一定能够为经济社会发展和民生改善提供科学路径和持久动力！

因此，选择 D 选项。

【拓展】

开发式扶贫即在国家必要支持下，利用贫困地区的自然资源，进行开发性生产建设，逐步形成贫困地区和贫困户的自我积累和发展能力，主要依靠自身力量解决温饱、脱贫致富。扶贫工作从按贫困人口平均分配资金向按项目效益分配资金方面转变，从单纯依靠行政系统向主

要依靠经济组织转变，从资金单向输入向资金、技术、物资、培训相结合输入和配套服务转变。

78. 【答案】A

【正确率】67%

【解析】

第一步，本题考查新时代中国特色社会主义思想知识。

第二步，坚持用好“望远镜”。人岗相适、人尽其才，是考察使用干部的应有之义。考准察实干部，要用好“望远镜”，立足长远看是否利于干部成长、看干部是否胜任岗位、看干部是否利于地方发展，既要避免急抓现找，又要避免埋没干部，不断增强干部工作的全局性、前瞻性和预见性。通过“望远镜”，画好“干部像”，建好“人才库”，定好“成长路”，最终绘好“发展图”，实现一举多得、一举多赢。可知，“望远镜”意在强调考察候选人的发展潜力。

因此，选择A选项。

【拓展】

考察干部要做到“四镜”：

①坚持用好“透视镜”。党员干部首要是姓党，要对党忠诚、对人民忠诚。考准察实干部，要用好“透视镜”，通过外在看本质，看信念信仰是否坚定、看人民情怀是否真实，决不能停留在表面考察，始终守牢守好干部工作的政治关、生命线。通过“透视镜”，撕下“假面具”，击碎“伪忠诚”，真正选出政治过硬、信念过硬、宗旨过硬的好干部。

②坚持用好“显微镜”。政策好不好，要看群众是哭还是笑。考准察实干部，要用好“显微镜”，坚持成绩之中找问题、笑脸之中找哭脸，深入社区、农村一线，既看大变化，又看细微处，避免“一俊遮百丑”，甚至是听不进群众的反对意见。

③坚持用好“追踪镜”。好干部是长久的，不能只看一时一事，要看一贯表现、长久表现。路遥知马力，日久见人心。通过“追踪镜”，真正把真担当真作为“老黄牛”干部选出来、用起来，实现赋能一方、造福一方。

④坚持用好“望远镜”。

79. 【答案】A

【正确率】31%

【解析】

第一步，本题考查新时代中国特色社会主义思想知识。

第二步，党的十九届五中全会明确提出“十四五”时期经济社会发展必须遵循的原则，即坚持党的全面领导，坚持以人民为中心，坚持新发展理念，坚持深化改革开放，坚持系统观念。可知，五个坚持里面并不包括坚持发展市场经济。

因此，选择 A 选项。

### 【拓展】

这“五个坚持”是党的十八大以来以习近平同志为核心的党中央治国理政实践经验的升华，是我们党对我国发展规律认识的进一步深化，对于开启全面建设社会主义现代化国家新征程、向第二个百年奋斗目标进军具有重要意义。①中国特色社会主义最本质的特征是中国共产党领导，中国特色社会主义制度的最大优势是中国共产党领导。②始终同人民在一起，为人民利益而奋斗，是马克思主义政党与其他政党的根本区别。③发展理念是发展行动的先导，是发展思路、发展方向、发展着力点的集中体现。发展理念是否科学，决定着发展成效乃至成败。④改革开放是我们党的一次伟大觉醒，正是这个伟大觉醒孕育了我们党从理论到实践的伟大创造。实践充分证明，改革开放是党和人民大踏步赶上时代的重要法宝，是坚持和发展中国特色社会主义的必由之路。⑤系统观念是具有基础性的思想和工作方法。唯物辩证法告诉我们，事物之间是普遍联系的。

80. 【答案】D

【正确率】53%

### 【解析】

第一步，本题考查中国特色社会主义知识。

第二步，我国尊重和保障人权，保障人民依法享有广泛的权利和自由，是发展社会主义民主政治的内在要求，我国在尊重和保障人权方面取得的成就，充分反映了人民民主的真实性。我国人民民主的真实性表现在：人民当家作主的权利有制度、法律和物质的保障；广大人民的利益得到日益充分的实现。题干中，“新冠疫苗的费用和接种费用实行免费”体现了我国的人民民主具有制度、物质保障。

因此，选择 D 选项。

81. 【答案】C

【正确率】62%

### 【解析】

第一步，本题考查中国特色社会主义知识。

第二步，我国人民民主的广泛性表现在：人民享有的民主权利具有广泛性和民主主体具有广

泛性。在我国现阶段，包括工人、农民、知识分子、干部、解放军指战员和其他社会主义劳动者、社会主义事业建设者、拥护社会主义的爱国者、拥护祖国统一的爱国者在内的全体人民，都是国家和社会的主人。题干中，“参加此次会议的全国人大代表，有党政军干部、工人、农民、农民工代表，也有少数民族代表和归国华侨代表”体现了民主主体具有广泛性。因此，选择 C 选项。

82. 【答案】A

【正确率】75%

【解析】

第一步，本题考查中国特色社会主义知识。

第二步，十九届五中全会提出了到二〇三五年基本实现社会主义现代化远景目标，这就是：我国经济实力、科技实力、综合国力将大幅跃升，经济总量和城乡居民人均收入将再迈上新的大台阶，关键核心技术实现重大突破，进入创新型国家前列；基本实现新型工业化、信息化、城镇化、农业现代化，建成现代化经济体系；基本实现国家治理体系和治理能力现代化，人民平等参与、平等发展权利得到充分保障，基本建成法治国家、法治政府、法治社会；建成文化强国、教育强国、人才强国、体育强国、健康中国，国民素质和社会文明程度达到新高度，国家文化软实力显著增强；广泛形成绿色生产生活方式，碳排放达峰后稳中有降，生态环境根本好转，美丽中国建设目标基本实现……人民生活更加美好，人的全面发展、全体人民共同富裕取得更为明显的实质性进展。所以①②③④当选。

因此，选择 A 选项。

【拓展】

⑤项：马克思主义所说的人的自由全面发展，是指每个社会成员的体力智力获得全面发展和自由运用，个人的全部智慧、力量和潜能素质都能全面自由地尽量发挥，每个社会成员可以按照自己的兴趣、爱好、意愿以及社会的需要自由地选择职业和变换工作。不属于十九届五中全会提出的到二〇三五年基本实现社会主义现代化远景目标。⑤项错误。

83. 【答案】B

【正确率】54%

【解析】

第一步，本题考查邓小平理论知识。

第二步，1984 年 6 月，邓小平同志发表了《建设有中国特色的社会主义》讲话。邓小平把中国的改革与世界发展的形势紧密联系起来，在着手对内进行改革的同时提出要实行对外开

放。他指出，三十几年的经验教训告诉我们，关起门来搞建设是不行的，发展不起来，一定要对外实行开放政策。建立经济特区是对外开放政策的一个重要表现形式。

因此，选择 B 选项。

### 【拓展】

我国对外开放政策的基本内容是：坚持长期实行对外开放，在平等互利的基础上不断扩大和发展同各国的经济、贸易、技术交流与合作。在坚持独立自主、自力更生的前提下，根据我国社会主义现代化建设的需要，有计划、有重点、有选择地从国外引进适用而先进的技术设备，并聘请必要的外国经济技术专家来帮助我们工作。

84. 【答案】A

【正确率】78%

### 【解析】

第一步，本题考查新时代中国特色社会主义思想知识。

第二步，2015 年 11 月 23 日，中共中央政治局审议通过《关于打赢脱贫攻坚战的决定》。11 月 27 日至 28 日，中央扶贫开发工作会议在北京召开。中共中央总书记、国家主席、中央军委主席习近平强调，消除贫困、改善民生、逐步实现共同富裕，是社会主义的本质要求，是中国共产党的重要使命。题中，党员干部奋战脱贫攻坚主战场体现了中国共产党人为人民谋幸福的初心和使命。

因此，选择 A 选项。

85. 【答案】D

【正确率】38%

### 【解析】

第一步，本题考查中共党史知识。

第二步，①1946 年 8 月 6 日下午，毛主席在延安杨家岭接见了美国记者安娜·路易斯·斯特朗。毛泽东在谈话中指出，一切反动派都是纸老虎。看起来，反动派的样子是可怕的，但是实际上并没有什么了不起的力量。从长远的观点看问题，真正强大的力量不是属于反动派，而是属于人民。

②千古奇冤，江南一叶，同室操戈，相煎何急，是 1941 年国民党发动了皖南事变，周恩来在《新华日报》上愤然写下了“千古奇冤，江南一叶，同室操戈，相煎何急”的题词。

③中国革命斗争的胜利要靠中国同志了解中国情况，出自毛泽东 1930 年 5 月所写《反对本本主义》中指出：“马克思主义的本本要学习的，但必须同我国的实际情况相结合”“中国革

命斗争的胜利要靠中国同志了解中国情况”等思想。

④1917年俄国十月革命爆发后，李大钊备受鼓舞。1919年1月他在《新青年》第五卷第五号上发表《布尔什维主义的胜利》一文，热情讴歌了十月革命，文章激情满怀地写道，试看将来的环球，必是赤旗的世界。由此可知，正确顺序为④③②①。

因此，选择D选项。

86. 【答案】D

【正确率】40%

【解析】

第一步，本题考查中共党史知识并选错误项。

第二步，1924年10月底、11月初，安源党、团地委在召开联席会议时，决定合办党校，亦为团校，训练党、团骨干力量。时任汉冶萍总工会临时执行委员会委员长的刘少奇对安源党校十分重视，他指示安源路矿工人俱乐部要对党校的创办予以大力支持。随后，在刘少奇的直接领导下，1924年12月，安源党校开学，首批入党校学员为60人。安源党校是中国共产党最早的地方党校，也是中国共产党历史上的第一所党校。

因此，选择D选项。

【拓展】

A项：1921年7月23日，中国共产党第一次全国代表大会在上海开幕，最后一天的会议转移到浙江嘉兴南湖的游船上举行。大会通过中国共产党历史上第一个党纲《中国共产党纲领》，党纲确定党的名称为“中国共产党”，党的奋斗目标是推翻资产阶级政权，建立无产阶级专政，废除私有制，直至消灭阶级差别。A项排除。

B项：1922年7月16日—23日，中国共产党第二次全国代表大会在上海举行。大会讨论通过了党成立后的第一个党章《中国共产党章程》。大会宣言指出，中国共产党是中国无产阶级政党，其最高纲领是实现社会主义、共产主义的远大目标，最低纲领是打倒军阀、推翻国际帝国主义的压迫、统一中国为真正的民主共和国。B项排除。

C项：在1928年底，湘赣边区政府根据井冈山地区一年来土地革命的实践经验，制定了我党历史上第一个土地法《井冈山土地法》，以法律条文的形式规定了土地的没收和分配制度，旨在从根本上革去束缚中国农民数千年的封建土地关系。C项排除。

87. 【答案】B

【正确率】54%

【解析】



第一步，本题考查中共党史知识并选错误项。

第二步，延安时期指的是中共中央在陕北的 13 年，具体指 1935 年 10 月 19 日，中共中央随中央红军长征到达陕北吴起镇（今吴旗县），落户“陕北”到 1948 年 3 月 23 日，毛泽东、周恩来、任弼时在陕北吴堡县东渡黄河，迎接革命胜利的曙光这近 13 年时间。九一八事变，又称奉天事变、柳条湖事件，是 1931 年 9 月 18 日日本驻中国东北地区的关东军突然袭击沈阳，以武力侵占东北的事件，是日本帝国主义企图以武力征服中国的开端。

因此，选择 B 选项。

#### 【拓展】

A 项：西安事变又称双十二事变。1936 年 12 月 12 日，为挽救民族危亡、劝谏蒋介石改变“攘外必先安内”的既定国策、停止内战一致抗日，张学良、杨虎城毅然在临潼对蒋介石实行“兵谏”，扣留来陕督战的蒋介石，发动了震惊中外的“西安事变”。A 项排除。

C 项：延安整风运动是中国共产党历史上第一次大规模的整风运动。1941 年 5 月，毛泽东同志在延安高级干部会议上作《改造我们的学习》的报告，标志着整风开始；1945 年 4 月 20 日中国共产党第六届中央委员会第七次全体会议通过《关于若干历史问题的决议》为止。

C 项排除。

D 项：皖南事件是国民党反动派 1941 年在皖南有预谋地围袭新四军的事件。1941 年 1 月 4 日，新四军军部及所属皖南部队 9000 余人，移师北上，6 日行至泾县茂林地区，遭到预先埋伏的国民党 7 个师的包围袭击。D 项排除。

88. 【答案】A

【正确率】66%

#### 【解析】

第一步，本题考查中共党史知识。

第二步，中国共产党第一次全国代表大会于 1921 年 7 月 23 日至 8 月初在上海法租界望志路 106 号（现兴业路 76 号）和浙江嘉兴召开。上海的李达、李汉俊，北京的张国焘、刘仁静，武汉的董必武、陈潭秋，长沙的毛泽东、何叔衡，广州的陈公博，济南的王尽美、邓恩铭，旅日的周佛海，以及由陈独秀指定的代表包惠僧出席会议，代表全国 50 多名党员。

因此，选择 A 选项。

#### 【拓展】

红船精神：开天辟地、敢为人先的首创精神，坚定理想、百折不挠的奋斗精神，立党为公、忠诚为民的奉献精神，来源于 2005 年 6 月 21 日习近平在《光明日报》上刊发的《弘扬“红

船精神”走在时代前列》。

89. 【答案】B

【正确率】42%

【解析】

第一步，本题考查中共党史知识并选错误项。

第二步，“三位一体”包括党的领导、人民当家作主和依法治国。党的十六大报告指出，发展社会主义民主政治，最根本的是要把坚持党的领导、人民当家作主和依法治国有机统一起来。党的领导是人民当家作主和依法治国的根本保证，人民当家作主是社会主义民主政治的本质要求，依法治国是党领导人民治理国家的基本方略。

因此，选择B选项。

【拓展】

“五位一体”总体布局是指经济建设、政治建设、文化建设、社会建设和生态文明建设五位一体，全面推进。

90. 【答案】C

【正确率】47%

【解析】

第一步，本题考查中共党史知识并选错误项。

第二步，1944年4月12日在延安高级干部会议上和5月20日在中央党校第一部对于这个讨论所作的讲演中，毛泽东同志对党在这方面的教训进行过系统回顾和分析，指出：“我党历史上曾经有过几次表现了大的骄傲，都是吃了亏的。”他指出，第四次是在1938年，抗战起来了，统一战线建立了，又有一些同志骄傲起来，自以为了不得，结果犯了和陈独秀路线有某些相似的错误。这一次，又使得受这些同志的错误思想影响最大的那些地方的革命工作，遭到了很大的损失。C项的表述为1936年长征胜利，不属于这几次“骄傲”的事件。

因此，选择C选项。

【拓展】

毛泽东同志具体罗列的四次教训：①第一次是在1927年上半年。那时北伐军到了武汉，一些同志骄傲起来，自以为了不得，忘记了国民党将要袭击我们。结果犯了陈独秀路线的错误，使这次革命归于失败。②第二次是在1930年。红军利用蒋冯阎大战条件，打了一些胜仗，又有一些同志骄傲起来，自以为了不得。结果犯了李立三路线的错误，也使革命力量遭到一些损失。③第三次是在1931年。红军打破了第三次‘围剿’，接着全国人民在日本进攻面前

发动了轰轰烈烈的抗日运动，又有一些同志骄傲起来，自以为了不得。结果犯了更严重的路线错误，使辛苦地聚集起来的革命力量损失了百分之九十左右。④第四次是在 1938 年。抗战起来了，统一战线建立了，又有一些同志骄傲起来，自以为了不得，结果犯了和陈独秀路线有某些相似的错误。这一次，又使得受这些同志的错误思想影响最大的那些地方的革命工作，遭到了很大的损失。

**【多选题】20 题**

91. **【答案】BCD**

**【正确率】16%**

**【解析】**

第一步，本题考查新民主主义革命理论知识。

第二步，1919 年爆发的五四运动是中国从旧民主主义革命走向新民主主义革命的转折点；1949 年，中华人民共和国的成立标志着中国新民主主义革命的基本胜利。1939 年 10 月，毛泽东撰写的《〈共产党人〉发刊词》一文中，把武装斗争、统一战线、党的建设比作党在中国革命中战胜敌人的三个主要的法宝。其中，统一战线问题是无产阶级政党策略思想的重要内容。一要建立巩固的工农联盟；二要正确对待资产阶级，尤其是民族资产阶级；三要采取区别对待的方针，坚持发展进步势力、争取中间势力、孤立顽固势力；四要坚持独立自主的原则，保持党在政治上、组织上和思想上的独立性。

因此，选择 BCD 选项。

**【拓展】**

武装斗争：一要坚持党对军队的绝对领导；二要建设全心全意为人民服务的人民军队；三要坚持正确的战略战术原则。

党的建设：一是必须把思想建设始终放在党的建设的首位；二是必须在任何时候都重视党的组织建设，贯彻民主集中制这一根本组织原则；三是必须重视党的作风建设。

92. **【答案】BCD**

**【正确率】46%**

**【解析】**

第一步，本题考查毛泽东思想知识。

第二步，中国人民解放军在政治工作中遵循官兵一致、军民一致、瓦解敌军的原则。这是人民解放军处理官兵关系、军队与人民群众关系和对敌斗争的基本准则。1937 年 9 月 29 日，

毛泽东在发表的《国共合作成立后的迫切任务》一文中指出：中国共产党领导的红军，“曾经过许多的改造工作，主要地是肃清了军队内部的封建主义，实行了官兵一致和军民一致的原则。”这是毛泽东首次将官兵一致、军民一致作为革命军队建设和政治工作建设的原则提出来。

因此，选择 BCD 选项。

### 【拓展】

“三大纪律八项注意”是中国人民解放军的优良传统和行动准则，体现了人民军队的本质和宗旨。1947 年 10 月 10 日，毛泽东主席起草了《中国人民解放军总部关于重新颁布三大纪律八项注意的训令》又称《双十训令》。从此，内容统一的“三大纪律八项注意”就以命令的形式固定下来，成为全军的统一纪律。它对统一全军纪律，加强部队的思想和作风建设，具有重大的意义。原来是三大纪律六项注意，后来林彪又加了两项，变成了三大纪律八项注意。三大纪律八项注意是中国人民解放军的纪律。三大纪律是：一切行动听指挥，不拿群众一针一线，一切缴获要归公。八项注意是：说话和气，买卖公平，借东西要还，损坏东西要赔，不打人骂人，不损坏庄稼，不调戏妇女，不虐待俘虏；是中国人民解放军处理内部关系、军民关系和对待俘虏的行为规范。

93. 【答案】ACD

【正确率】48%

### 【解析】

第一步，本题考查毛泽东思想知识。

第二步，A 项：中共一大，于 1921 年 7 月 23 日在上海法租界召开，后选址浙江嘉兴南湖，出席大会的代表共 12 人。参加大会的长沙小组代表为毛泽东、何叔衡。A 项当选。

C 项：重庆谈判，是 1945 年 8 月 29 日至 10 月 10 日，中国共产党和中国国民党两党在重庆进行的一次历史性会谈。中共代表团以毛泽东为首，辅以了解全局的周恩来、王若飞。国民党代表团由蒋介石操纵，主要还有王世杰、张群、张治中、邵力子。C 项当选。

D 项：开国大典是指 1949 年 10 月 1 日在中国北京为中华人民共和国中央人民政府成立而举行的仪式，该仪式是中华人民共和国成立的标志。主要人物有毛泽东、朱德、周恩来等。D 项当选。

因此，选择 ACD 选项。

### 【拓展】

B 项：南昌起义是中国共产党领导部分国民革命军在江西省南昌市于 1927 年 8 月 1 日举行

的武装起义。该起义由周恩来、贺龙、叶挺、朱德、刘伯承、谭平山领导，是中共联合国民党左派，打响武装反抗国民党反动派的第一枪，揭开了中国共产党独立领导武装斗争和创建革命军队的序幕。南昌起义与毛泽东无关，B项排除。

94. 【答案】BD

【正确率】15%

【解析】

第一步，本题考查毛泽东思想知识。

第二步，毛泽东主席在1948年1月《关于目前党的政策中的几个重要问题》一文中指出，领导的阶级和政党，要实现自己对于被领导的阶级、阶层、政党和人民团体的领导，必须具备两个条件：一是率领被领导者（同盟者）向着共同敌人作坚决的斗争，并取得胜利；二是对被领导者给以物质福利，至少不损害其利益，同时对被领导者给以政治教育。没有这两个条件或两个条件缺一，就不能实现领导。

因此，选择BD选项。

【拓展】

A项：“既联合又斗争”是在抗日战争阶段，毛泽东制定的，关于正确处理统一战线内部关系的原则。1940年12月，毛泽东在《论政策》中指出，在第一次大革命后期，是一切联合，否认斗争；而在土地革命后期，则是一切斗争，否认联合。抗日民族统一战线的政策，既不是一切联合否认斗争，又不是一切斗争否认联合，而是综合联合和斗争两方面的政策。A项不符合题意。

C项：“发展进步势力，争取中间势力，孤立顽固势力”是抗日战争进入相持阶段后，毛泽东总结全国抗战以来的国共合作和反摩擦斗争经验，提出的党在抗日民族统一战线中的基本政策。发展进步势力就是要放手发动工人、农民和城市小资产阶级参加抗日，放手扩大党领导的人民武装力量，广泛发展党的组织，积极创建抗日民主根据地。争取中间势力，主要是争取中等资产阶级、开明绅士和地方实力派以及国民党中的多数官员。孤立顽固势力，主要是孤立抗战阵营内的大地主、大资产阶级，其代表是蒋介石集团。这一政策的提出和贯彻执行，广泛团结了一切可能团结的抗日力量，孤立了极少数反共顽固派，坚持和发展了全国团结抗战的局面。C项不符合题意。

95. 【答案】ABC

【正确率】52%

【解析】

第一步，本题考查新民主主义革命理论知识。

第二步，毛泽东在《论联合政府》的报告中，第一次从理论上高度概括了中国共产党的优良作风。他说：“以马克思列宁主义的理论思想武装起来的中国共产党，在中国人民中产生了新的工作作风，这主要的就是理论和实践相结合的作风，和人民群众紧密地联系在一起的作风以及自我批评的作风。”这是同其他政党相区别的显著标志，把三大作风作为同其他政党相区别的显著标志是因为它是中国共产党独有的和有特定含义的。

因此，选择 ABC 选项。

96. 【答案】AC

【正确率】12%

【解析】

第一步，本题考查新民主主义革命理论知识。

第二步，毛泽东在 1948 年 1 月起草的《关于目前党的政策中的几个重要问题》中提到过这样一段话：“领导的阶级和政党，要实现自己对于被领导的阶级、阶层、政党、人民团体的领导，必须具备两个条件：

（一）率领被领导者（同盟者）向着共同敌人作坚决的斗争，并取得胜利；

（二）对被领导者给以物质福利，至少不损害其利益，同时对被领导者给以政治教育。

没有这两个条件或两个条件缺一，就不能实现领导。”

因此，选择 AC 选项。

【拓展】

B 项：1949 年 6 月 30 日，毛泽东在《论人民民主专政》中指出，中国革命的敌人异常强大，任务十分艰巨。无产阶级只有团结一切可以团结的力量，同民族资产阶级结成一定形式的联盟，并在特殊条件下同部分大资产阶级建立广泛的革命统一战线，才能取得革命的胜利；无产阶级在统一战线中一定要保持思想上，政治上和组织上的独立性，同资产阶级实行又联合又斗争的策略。B 项错误。

D 项：“有理、有利、有节”是毛泽东在《目前抗日统一战线中的策略问题》中提出的对敌战争“三原则”。有理，即自卫原则：就是人不犯我，我不犯人；人若犯我，我必犯人。有利，即胜利原则：不打无准备之战，不斗则已，斗则必胜。有节，即休战原则：斗争取得一定胜利后要适可而止，保持斗争的暂时性。D 项错误。

97. 【答案】ABD

【正确率】14%



**【解析】**

第一步，本题考查新民主主义革命理论知识。

第二步，新民主主义革命是在帝国主义和无产阶级革命时代，殖民地半殖民地国家中的无产阶级领导的资产阶级民主革命。新民主主义革命总路线反映了中国革命的基本规律，指明了中国革命的对象、动力、领导力量，是新民主主义革命的指导路线。

因此，选择 ABD 选项。

**【拓展】**

C 项：我国实现社会主义革命的胜利的标志是三大改造的基本完成。C 项错误。

E 项：新民主主义革命和旧民主主义革命的本质区别是：旧民主主义革命的领导者是资产阶级，新民主主义的领导者是无产阶级，即革命领导权问题是新旧民主主义的根本区别，而不是新民主主义路线。E 项错误。

98. 【答案】ABCDE

**【正确率】** 45%

**【解析】**

第一步，本题考查新时代中国特色社会主义思想知识。

第二步，概括起来，其核心要义如下：（1）坚持党对全面依法治国的领导，是中国特色社会主义法治的本质特征和内在要求。（2）坚持以人民为中心，是全面推进依法治国的力量源泉。

（3）坚持中国特色社会主义法治道路，是全面推进依法治国的发展道路和正确方向。（4）坚持依宪治国、依宪执政，是全面推进依法治国的工作重点。（5）坚持在法治轨道上推进国家治理体系和治理能力现代化，是实现良法善治的必由之路。（6）坚持建设中国特色社会主义法治体系，是全面推进依法治国的发展目标和总抓手。（7）坚持依法治国、依法执政、依法行政共同推进，法治国家、法治政府、法治社会一体建设，是全面推进依法治国的战略布局。（8）坚持全面推进科学立法、严格执法、公正司法、全民守法，是新时代法治建设的“十六字”方针。（9）坚持统筹推进国内法治和涉外法治，是建设法治强国的必然要求。（10）坚持建设德才兼备的高素质法治工作队伍，是全面推进依法治国的组织保障。（11）坚持抓住领导干部这个“关键少数”，是全面推进依法治国的关键问题。

因此，选择 ABCDE 选项。

**【拓展】**

在 2020 年 11 月召开的中央全面依法治国工作会议上，我们党正式提出“习近平法治思想”，不仅具有十分重大的理论和实践意义，而且具有非常深刻的政治和法治价值。习近平法治思



想从我国革命、建设、改革的伟大实践出发，着眼全面建设社会主义现代化国家、实现中华民族伟大复兴的奋斗目标，深刻回答了新时代为什么实行全面依法治国、怎样实行全面依法治国等一系列重大问题，是一个内涵丰富、论述深刻、逻辑严密、体系完备、博大精深的法治思想理论体系。

99. 【答案】ACD

【正确率】18%

【解析】

第一步，本题考查中国特色社会主义知识。

第二步，截至现在，我国已经设立共计 7 个经济特区，分别是广东省的深圳经济特区、珠海经济特区、汕头经济特区，福建的厦门经济特区、海南经济特区、新疆的喀什经济特区、霍尔果斯经济特区。

因此，选择 ACD 选项。

【拓展】

①中国上海自由贸易试验区，又称上海自由贸易区，简称上海自贸区，是中国政府设立在上海的区域性自由贸易园区，属中国自由贸易区范畴。试验区于 2013 年 8 月 22 日经国务院正式批准设立，于 9 月 29 日正式挂牌开张。范围涵盖上海市外高桥保税区、外高桥保税物流园区、洋山保税港区、上海浦东机场综合保税区、金桥出口加工区、张江高科技园区和陆家嘴金融贸易区七个区域。

②厦门，简称：鹭，别称鹭岛，隶属于福建省，副省级城市、经济特区，东南沿海重要的中心城市、港口及风景旅游城市。位于福建省东南端，西界漳州，北邻南安和晋江，东南与大小金门和大担岛隔海相望，通行闽南方言，是闽南地区的主要城市，与漳州、泉州并称厦漳泉闽南金三角经济区。

③海南经济特区，是中国七个（海南、深圳、厦门、珠海、汕头、喀什、霍尔果斯）经济特区中面积最大的经济特区和唯一的省级经济特区。海南经济特区的范围为海南本岛。海南省的行政区域包括海南岛和西沙群岛、南沙群岛、中沙群岛的岛礁及其海域，是中国面积第二大的岛。1988 年 4 月 13 日，海南省和海南经济特区同时成立。

④喀什经济特区，简称喀什特区，来自新疆地区代表在 2010 年两会正式提交的设立提案，2010 年 5 月，中央新疆工作会议上中央正式批准喀什设立经济特区。喀什是中国的西大门，与三国接壤，有 6 个国家一类口岸对外开放，区位优势明显。喀什经济特区的设立，为实现喀什地区乃至新疆经济的跨越式发展具有重要战略意义。

100. 【答案】ABD

【正确率】46%

【解析】

第一步，本题考查中国特色社会主义知识。

第二步，从“京交会”到2019年更名中国国际服务贸易交易会，随着中国经济发展进入新时代，京交会的发展也进入了提质升级的新阶段，服贸会正逐渐成为推动中国经济外交、深化国际合作、参与全球经济治理的重要平台。服贸会与中国进出口商品交易会（广交会）、中国国际进口博览会（进博会）一起成为中国对外开放的三大展会平台。

因此，选择ABD选项。

【拓展】

①中国进出口商品交易会，又称广交会，创办于1957年春季，每年春秋两季在广州举办，是中国历史最长、层次最高、规模最大、商品种类最全、到会采购商最多且分布国别地区最广、成交效果最好、信誉最佳的综合性国际贸易盛会，被誉为中国外贸的晴雨表和风向标。

②中国国际进口博览会，简称进博会，是世界上首个以进口为主题的大型国家级展会，由中华人民共和国商务部、上海市人民政府联合主办，旨在坚定支持贸易自由化和经济全球化、主动向世界开放市场，首届于2018年11月5日在国家会展中心（上海）举行。

③中国国际服务贸易交易会，简称服贸会，是国家级、国际性、综合型的服务贸易平台，自2012年起每年5月28日在北京举行。该交易会覆盖商务服务、金融服务、教育服务等12大领域，旨在成为国际服务贸易的洽谈交易平台、国际服务贸易政策的研讨发布窗口、各国服务贸易企业的交流合作桥梁。

④中国国际投资贸易洽谈会，简称“投洽会”，经中华人民共和国国务院批准，于每年9月8日至11日在中国厦门举办。投洽会以“引进来”和“走出去”为主题，以“突出全国性和国际性，突出投资洽谈和投资政策宣传，突出国家区域经济协调发展，突出对台经贸交流”为主要特色，是中国目前唯一以促进双向投资为目的的国际投资促进活动，也是通过国际展览业协会（UFI）认证的全球规模最大的投资性展览会。投洽会主要包括：投资和贸易展览、国际投资论坛及系列投资热点问题研讨会和以项目对接会为主体的投资洽谈。

101. 【答案】AC

【正确率】36%

【解析】

第一步，本题考查中国特色社会主义知识。

第二步，A 项：社会主义初级阶段中国社会主义社会的一个特定的历史阶段。特指中国逐步摆脱不发达状态，基本实现社会主义现代化的历史阶段。A 项当选。

C 项：我国《党章》中明确指出，我国正处于并将长期处于社会主义初级阶段。这是在原本经济文化落后的中国建设社会主义现代化不可逾越的历史阶段，需要上百年的时间。C 项当选。

因此，选择 AC 选项。

**【拓展】**

BD 项：社会主义初级阶段不是泛指任何国家进入社会主义都会经历的起始阶段，而是特指我国生产力落后、商品经济不发达条件下建设社会主义必然要经历的特定阶段。即从 1956 年社会主义改造基本完成到 21 世纪中叶社会主义现代化基本实现的整个历史阶段。BD 项错误，排除。

102. 【答案】BC

**【正确率】**42%

**【解析】**

第一步，本题考查中国特色社会主义知识。

第二步，抗疫精神，是在抗击新冠肺炎中形成的众志成城抗击疫情的精神。二十字伟大抗疫精神：生命至上，举国同心，舍生忘死，尊重科学，命运与共。伟大抗疫精神是当下中华民族和中国社会最为亮丽的精神标识，说明了优秀文化源自社会实践。将在全面建设社会主义现代化国家、实现中华民族伟大复兴的新征程中发扬光大说明了中华民族精神火炬越烧越旺。因此，选择 BC 选项。

**【拓展】**

文化创造的主体是人民群众。人民群众是社会实践的主体，也是文化创造的主体。

103. 【答案】AC

**【正确率】**16%

**【解析】**

第一步，本题考查新时代中国特色社会主义思想知识。

第二步，A 项：根据农村优势资源确定特色农业发展道路，从而为农村经济发展提供动力，进而促进农民增收。A 项正确，当选。

C 项：实施乡村建设的目标之一是完善基本公共服务，从而改善农村人居环境，农村人居环境改善之后，乡村变得美丽整洁，进而推进美丽乡村建设。C 项正确，当选。

因此，选择 AC 选项。

**【拓展】**

B 项：推进农业污染防治有利于修复农村生态，农村生态改善为粮食生产提供优质的土地和水源会提高粮食质量，但不会促进粮食产量增长。B 项排除。

D 项：完善农村基本经营制度，有利于激发农业要素活力，优化农业资源配置，进而提高农业发展的质量和效益，但并不一定会扩大农业生产规模。D 项排除。

104. 【答案】ABCD

**【正确率】**58%

**【解析】**

第一步，本题考查中国特色社会主义知识。

第二步，“来而不可失者，时也；蹈而不可失者，机也。”对一个国家和民族来说，机遇极为宝贵、稍纵即逝。抓住了机遇就能赢得战略主动，乘势而上，事业迎来大发展；抓不住或者错失发展机遇，就可能陷入战略被动，逐渐落后，甚至错过整整一个时代。党的十六大提出，本世纪头二十年是我国必须紧紧抓住并且可以大有作为的重要战略机遇期。当前国内外形势发生深刻复杂变化，我国发展的重要战略机遇期是否还存在？在全面分析形势和任务的基础上，习近平总书记深刻指出：“我国发展仍处于并将长期处于重要战略机遇期。”作出这一基本判断有着重要依据。和平与发展仍然是当今时代主题，大国之间发生战争必将遭到全世界人民反对；解决各种世界性难题需要加强国际合作，我国拥有解决世界性难题的强大能力和资源，作用不可替代；经济全球化是不可逆转的时代潮流，求合作、谋发展仍是世界各国的共同愿望；全球新一轮科技革命和产业变革迅速发展，创新成果层出不穷，我国在其中有着重要一席之地；我国市场的吸纳能力、消化能力独一无二，各国都想在我国寻找发展机遇。因此，时与势在我们一边。

因此，选择 ABCD 选项。

105. 【答案】ABC

**【正确率】**18%

**【解析】**

第一步，本题考查中国特色社会主义知识。

第二步，过去我们制定国民经济和社会发展规划，一般是规划五年，展望十年。此次全会审议通过的“十四五”规划，对未来我国经济社会发展进行十五年展望。与历次五年规划（计划）相比，此次全会审议通过的“十四五”规划具有多方面的特殊重大意义。第一，这是基于党

的十九大关于全面建成社会主义现代化国家“两步走”战略安排提出来的。党的十九大确定从二〇二〇年到本世纪中叶的两个阶段安排。第一个阶段，从二〇二〇年到二〇三五年，基本实现社会主义现代化。第二个阶段，从二〇三五年到本世纪中叶，把我国建成富强民主文明和谐美丽的社会主义现代化强国。因而，这次远景目标是根据“两步走”战略安排提出来的，同党的十九大和十九届一中、二中、三中、四中全会精神是完全一致的。第二，这体现了“十四五”规划与二〇三五年远景目标之间“基础”与“引领”的辩证关系。二〇二〇年我们将如期实现脱贫攻坚目标任务，全面建成小康社会，意味着“四个全面”战略布局中的第一个全面就要转到全面建设社会主义现代化国家新征程上来，这是继全面建成小康社会后又一重大目标。未来五年是开局起步的五年，明确未来五年的目标任务和重点工作十分重要，它将为实现二〇三五年远景目标奠定重要基础。二〇三五年远景目标则对“十四五”规划发挥着重要引领作用，规定着“十四五”规划的基本原则、主要目标和发展主线等，只有完成好五年规划所确立的目标任务，一个阶段接一个阶段向前推进，基本实现现代化的远景目标才能最终实现。第三，以远近结合的方式向世界传递出中国经济社会发展向上向好的信心、决心与能力。党的十九大就提出了二〇三五年基本实现现代化的目标，尽管世界面临的不确定不稳定因素和各种风险挑战持续增多，但在新发展理念引领下，中国经济社会发展持续向好，在危机中不断开创着新局面。此次全会向世界传递了我们对在未来十五年内基本实现现代化的坚定信心，也向世界中国坚持开放发展理念的决心。

因此，选择 ABC 选项。

106. 【答案】ABD

【正确率】29%

【解析】

第一步，本题考查中共党史知识。

第二步，1921 年，中共一大讨论并通过《中国共产党的第一个纲领》，确定了党的名称，奋斗目标，基本政策。提出了发展党员、建立地方和中央机构等组织制度，兼有党纲和党章的内容，是党的第一个正式文献。党的一大决定暂不成立中央委员会，只设立中央局作为中央的临时领导机构。大会选举陈独秀担任书记，张国焘负责组织工作，李达负责宣传工作。

因此，选择 ABD 选项。

【拓展】

C 项：1922 年，党的二大对一大制定的《中国共产党纲领》进行了重大修改，制定通过了我党历史上第一部正式党章——《中国共产党章程》。C 项错误。

107. 【答案】AC

【正确率】39%

【解析】

第一步，本题考查中共党史知识。

第二步，《国家与革命》是列宁在十月革命前夕撰写的一部关于马克思主义国家学说的经典著作，为指导俄国无产阶级社会主义革命而作。全书共六章，系统地阐述了马克思主义的国家学说，特别是无产阶级专政的学说，批判了第二国际机会主义的反动国家观，对全世界无产阶级建立和巩固自己的政权具有极其重要的指导意义。

因此，选择 AC 选项。

【拓展】

《国家与革命》是列宁为清算歪曲和错误解读马克思恩格斯国家观，恢复真正的国家学说，指导俄国无产阶级社会主义革命而作。在马克思恩格斯基础上，列宁系统阐述了国家学说，重点强调国家学说的革命方面和精神，进一步论述和升华了无产阶级专政理论。

108. 【答案】AD

【正确率】33%

【解析】

第一步，本题考查中共党史知识。

第二步，中国共产党第一次全国代表大会于 1921 年 7 月 23 日至 31 日在上海举行。出席代表共 13 人，他们是上海小组的李达、李汉俊，武汉小组的董必武、陈潭秋，长沙小组的毛泽东、何叔衡，济南小组的王尽美、邓恩铭，北京小组的张国焘、刘仁静，广州小组的陈公博，旅日小组的周佛海。参加会议的还有武汉小组的包惠僧（他是在广州与陈独秀商谈工作期间，受陈个人委派参加会议的）。他们代表着全国 50 多名党员。

因此，选择 AD 选项。

【拓展】

B 项：陈独秀（1879 年 10 月 9 日-1942 年 5 月 27 日），原名陈庆同，陈乾生，字仲甫，号实庵，安徽怀宁人，新文化运动的倡导者、发起者和主要旗手，“五四运动的总司令”，中国共产党的主要创始人之一和党早期主要领导人。B 项排除。

C 项：李大钊（1889 年 10 月 29 日-1927 年 4 月 28 日），字守常，河北乐亭人。1907 年考入天津北洋法政专门学校，1913 年毕业后东渡日本，入东京早稻田大学政治本科学习，是中国共产主义运动的先驱，伟大的马克思主义者，杰出的无产阶级革命家，中国共产党的主要



创始人之一。李大钊同志一生的奋斗历程，同马克思主义在中国传播的历史紧密相连，同中国共产党创建的历史紧密相连，同中国共产党领导的为中国人民谋幸福的历史紧密相连。C项排除。

109. 【答案】BCD

【正确率】33%

【解析】

第一步，本题考查中共党史知识。

第二步，遵义会议是指1935年1月中共中央政治局在贵州遵义召开的独立自主地解决中国革命问题的一次极其重要的扩大会议，结束了王明“左”倾冒险主义在中共中央的统治，确立了以毛泽东为代表的新的中央的正确领导，把党的路线转到了马克思主义的轨道上来，这次会议是中国共产党第一次独立自主地运用马克思列宁主义基本原理解决自己的路线、方针和政策的会议。它在极端危险的时刻，挽救了党和红军，是中国共产党历史上一个生死攸关的转折点，标志着中国共产党从幼年达到成熟。

因此，选择BCD选项。

【拓展】

A项：古田会议认真总结了南昌起义以来建军建党的经验，确立了人民军队建设的基本原则，重申了党对红军实行绝对领导，规定了红军的性质、宗旨和任务等事关党的事业兴衰成败的根本性问题。A项排除。

110. 【答案】ABD

【正确率】62%

【解析】

第一步，本题考查中共党史知识。

第二步，中国五大革命圣地是指红军时期的老资格革命根据地。分别是江西省的井冈山、江西省南部的瑞金、贵州省的遵义、陕西省北部的延安、河北省平山县中部的西柏坡。

因此，选择ABD选项。

【拓展】

①井冈山位于江西省，成立时间：1927年10月，主要建立人物：毛泽东、朱德、陈毅、彭德怀，概述信息：毛泽东、朱德、陈毅、彭德怀、等老一辈无产阶级革命家率领中国工农红军来到宁冈井冈山，创建的中国第一个农村革命根据地。开辟了“以农村包围城市、武装夺取政权”的具有中国特色的革命道路。井冈山的斗争，从1927年10月到1930年2月为止，



共计两年零四个月。

②瑞金位于江西省南部，成立时间：1931年11月，主要建立人物：毛泽东、朱德，概述信息：中国共产党创建的第一个全国性红色政权——中华苏维埃共和国临时中央政府在这里成立，并把瑞金定为首都。瑞金作为中华苏维埃共和国临时中央政府所在地，是全国苏区政治、文化中心。1934年10月10日中央红军从这里出发开始长征。

③遵义位于贵州省，成立时间：1935年1月，主要建立人物：博古、毛泽东、张闻天、周恩来，概述信息：红军长征到达贵州遵义，1月15日至17日党中央召开政治局扩大会议，参加会议的有博古、毛泽东、张闻天、周恩来等，结束了王明“左”倾冒险主义路线在党中央的统治，确立了毛泽东在全党的领导地位，在革命最危急的关头，挽救了党，挽救了红军，挽救了中国革命。使红军在极端危险的境地得以保存下来，胜利地完成长征，开创了抗日战争的新局面。它证明中国共产党完全具有独立自主解决自己内部复杂问题的能力，是中国共产党从幼年走向成熟的标志。

④延安位于陕西省北部，成立时间：1935年10月，主要建立人物：毛泽东，概述信息：延安是中共中央的所在地，是中国人民解放斗争的总后方。十三年间，这里经历了抗日战争、解放战争和整风运动、大生产运动、中共七大等一系列影响和改变中国历史进程的重大事件。1935年10月和1936年10月，第一方面军和第二、四方面军粉碎了国民党的围追堵截，先后到达陕北，胜利完成长征。

⑤西柏坡位于河北省平山县中部，成立时间：1948年5月，主要建立人物：毛泽东、周恩来、任弼时，概述信息：毛泽东同志率领中共中央、中国人民解放军总部移驻这里，使这个普通的山村成为“解放全中国的最后一个农村指挥所”，在这里指挥了震惊中外的三大战役，召开了具有历史转折意义的七届二中全会。成为中国共产党领导全国人民和人民解放军与国民党进行战略大决战，创建新中国的指挥中心。

### 【模块三】经济

#### 【单选题】30题

111. 【答案】D

【正确率】69%

#### 【解析】

第一步，本题考查社会主义市场经济知识并选错误项。

第二步，流转税又称流转课税、流通税，指以纳税人商品生产、流通环节的流转额或者数量

以及非商品交易的营业额为征税对象的一类税收。关税、增值税和消费税都属于流转税。因此，ABC 项均属于流转税。个人所得税是国家对本国公民、居住在本国境内的个人的所得和境外个人来源于本国的所得征收的一种所得税。D 项不属于流转税，当选。

因此，选择 D 选项。

112. 【答案】C

【正确率】33%

【解析】

第一步，本题考查货币知识并选错误项。

第二步，央行数字货币是经国务院批准计划发行的法定数字货币。数字货币将是真正的“钞票”，与纸币钞票不同的是，其存在于你手机里的 APP。无需要绑定任何银行账户，不用到每家银行开设账户，无需网络。

因此，选择 C 选项。

【拓展】

A 项：数字货币的功能和属性跟纸钞完全一样，只不过它的形态是数字化的。数字货币可以执行货币的五种职能，价值尺度，流通手段，支付手段，贮藏手段和世界货币的职能。A 项正确。

B 项：我国法定数字货币，是中国人民银行把数字货币和电子支付工具结合起来，目标是替代一部分现金。简单说，中国人民银行数字货币可以看做是数字化的人民币现金。B 项正确。

D 项：人民币的法偿性：中华人民共和国的法定货币是人民币。以人民币支付中华人民共和国境内的一切公共的和私人的债务，任何单位和个人不得拒收。数字货币的英文全称是：DC/EP，即数字货币和电子支付工具。DC/EP 官方货币的地位毋庸置疑，其背后是国家信用，与传统人民币现钞价值是 1：1 的对应关系，具有法偿性。D 项正确。

113. 【答案】B

【正确率】48%

【解析】

第一步，本题考查市场机制知识。

第二步，显性成本是指厂商在生产要素市场上购买或租用所需要的生产要素的实际支出，即企业支付给企业以外的经济资源所有者的货币额。例如支付的生产费用、工资费用、市场营销费用等，因而它是有形的成本。

因此，选择 B 选项。

**【拓展】**

A 项：沉没成本，是指以往发生的，但与当前决策无关的费用。从决策的角度看，以往发生的费用只是造成当前状态的某个因素，当前决策所要考虑的是未来可能发生的费用及所带来的收益，而不考虑以往发生的费用。A 项排除。

C 项：固定成本（又称固定费用）相对于变动成本，是指成本总额在一定时期和一定业务量范围内，不受业务量增减变动影响而能保持不变的固定成本。C 项排除。

D 项：隐性成本是厂商本身自己所拥有的且被用于企业生产过程的那些生产要素的总价格。是一种隐藏于企业总成本之中、游离于财务审计监督之外的成本。是由于企业或员工的行为而有意或者无意造成的具有一定隐蔽性的将来成本和转移成本，是成本的将来时态和转嫁的成本形态的总和，如管理层决策失误带来的巨额成本增加、领导的权威失灵造成的上下不一致、信息和指令失真、效率低下等。相对于显性成本来说，这些成本隐蔽性大，难以避免、不易量化。D 项排除。

114. 【答案】C

【正确率】53%

**【解析】**

第一步，本题考查宏观经济知识。

第二步，财产性收入，也称资产性收入，指通过资本参与社会生产和生活活动所产生的收入。即家庭拥有的动产（如银行存款、有价证券、车辆、收藏品等）和不动产（如房屋等）所获得的收入。包括出让财产使用权所获得的利息、租金、专利收入；财产营运所获得的红利收入、财产增值收益等。利息是银行存款的收益，属于财产性收入。

因此，选择 C 选项。

**【拓展】**

AB 项：养老金和福利属于转移性收入。转移性收入，指国家、单位、社会团体对居民家庭的各种转移支付和居民家庭间的收入转移。居民转移性收入主要由以下几部分组成：离退休金、价格补贴、赡养收入、赠送收入、亲友搭伙费、记账补贴、出售财物收入等。其中，离退休金、价格补贴、抚恤和社会福利救济可视为是属于政府转移性的支付。AB 项排除。

D 项：工资属于工资性收入，工资性收入即劳动报酬收入，是农民受雇于单位与个人，依靠出卖自己的劳动而获得的收入。主要包括三方面，一是农民工在非公企业中的从业收入，二是在本地企业中从业收入，三是本地常住农村人口在外地的从业收入。简单说就是打工挣的钱。D 项排除。

115. 【答案】C

【正确率】39%

【解析】

第一步，本题考查宏观经济知识。

第二步，金融三驾马车指的是银行、保险、证券。银行、保险、证券不仅被誉为金融三驾马车，还被誉为金融三支柱。银行和保险业由中国银保监会监管，证券业由中国证监会监管。因此，选择C选项。

【拓展】

信托：是一种特殊的财产管理制度和法律行为，同时又是一种金融制度，信托与银行、保险、证券一起构成了现代金融体系。信托业务是一种以信用为基础的法律行为，一般涉及到三方面当事人，即投入信用的委托人，受信于人的受托人，以及受益于人的受益人。

基金：基金，英文是 fund，广义是指为了某种目的而设立的具有一定数量的资金。主要包括信托投资基金、公积金、保险基金、退休基金，各种基金会的基金。

期货：期货，与现货完全不同，现货是实实在在可以交易的货（商品），期货主要不是货，而是以某种大众产品如棉花、大豆、石油等及金融资产如股票、债券等为标的标准化可交易合约。因此，这个标的物可以是某种商品（例如黄金、原油、农产品），也可以是金融工具。交收期货的日子可以是一星期之后，一个月之后，三个月之后，甚至一年之后。买卖期货的合同或协议叫做期货合约。买卖期货的场所叫做期货市场。投资者可以对期货进行投资或投机。

116. 【答案】B

【正确率】69%

【解析】

第一步，本题考查马克思主义政治经济学知识并选错误项。

第二步，商业银行是通过存款、贷款、汇兑、储蓄等业务，承担信用中介的金融机构。主要的业务范围是吸收公众存款、发放贷款以及办理票据贴现等。工商银行为商业银行，不属于中国政策性银行。

因此，选择B选项。

【拓展】

政策性银行是指由政府创立，以贯彻政府的经济政策为目标，在特定领域开展金融业务的不以盈利为目的的专业性金融机构。1994年，中国政府设立了国家开发银行、中国进出口银

行、中国农业发展银行三大政策性银行，均直属国务院领导。2015年3月，国务院明确国开行定位为开发性金融机构，从政策银行序列中剥离。

117. 【答案】B

【正确率】63%

【解析】

第一步，本题考查国际经济知识。

第二步，货币外汇汇率，是以本国货币来表示外国货币的价格，其高低最终由外汇市场决定。

题干中，原本为1美元兑换人民币6.4754元，现在变为1美元兑换人民币6.4565元，这说明人民币升值，美元贬值，那么美元对人民币外汇汇率跌落，人民币对美元本币汇率升高，即外汇汇率在跌落。

因此，选择B选项。

118. 【答案】C

【正确率】49%

【解析】

第一步，本题考查宏观经济知识。

第二步，提前支取时，银行利率只能按活期计算，因此王嘉洪在存满2年时获得的利息为 $10000 \times 0.25\% \times 2 = 50$ 元，本息为 $10000 + 50 = 10050$ 元。

因此，选择C选项。

119. 【答案】D

【正确率】73%

【解析】

第一步，本题考查宏观经济知识。

第二步，支持价格是指政府为了扶持和保护某一产品或某一行业的生产，对该行业产品规定的高于市场均衡价格的最低价格。实行支持价格后，该商品市场价格上升，供给量会增加，导致供大于求，出现该商品过剩。此时，政府可采取的措施包括：（1）政府收购过剩商品，或用于储备或用于出口，在出口受阻的情况下，收购过剩商品会增加政府财政开支。（2）政府对该商品的生产实行产量限制，规定将生产的数量控制在均衡产量，使供求平衡。因此，为了维持该支持价格，政府应该收购当期过剩粮食用于储备。

因此，选择D选项。

【拓展】

限制价格是与支持价格相对的概念，指政府为了限制某些物品的价格而对它们规定低于市场均衡价格的最高价格。其目的是为了稳定经济生活，保护消费者利益。实行限制价格后，该商品的市场价格下跌，刺激需求，导致该商品出现短缺，可能形成抢购现象或黑市交易。此时，政府可以采取的措施是控制需求量，一般采取配给制，发放购物券。

120. 【答案】D

【正确率】47%

【解析】

第一步，本题考查党政专题知识。

第二步，十八届五中全会的重大贡献和突出亮点，是确定了创新、协调、绿色、开放、共享的发展理念。五大发展理念，是在深刻总结国内外发展经验教训、分析国内外发展趋势的基础上形成的，是针对我国发展中的突出矛盾和问题提出来的，是“十三五”乃至更长时期我国发展思路、发展方向、发展着力点的集中体现，是关系我国发展全局的一场深刻变革。协调是持续健康发展的内在要求。重点促进城乡区域协调发展，促进经济社会协调发展，在增强国家硬实力的同时注重提升国家软实力，不断增强发展整体性。基尼系数的降低体现了五大发展理念中的协调。

因此，选择D选项。

【拓展】

A项：绿色是永续发展的必要条件和人民对美好生活追求的重要体现。必须坚持节约资源和保护环境的基本国策，坚持可持续发展，加快建设资源节约型、环境友好型社会，人与自然和谐发展，推进美丽中国建设，为全球生态安全作出新贡献。A项排除。

B项：开放是国家繁荣发展的必由之路。必须坚持对外开放的基本国策，奉行互利共赢的开放战略，构建广泛的利益共同体。B项排除。

C项：共享是中国特色社会主义的本质要求。必须坚持发展为了人民、发展依靠人民、发展成果由人民共享，增强发展动力，增进人民团结，朝着共同富裕方向稳步前进。C项排除。

121. 【答案】D

【正确率】55%

【解析】

第一步，本题考查经济学原理知识。

第二步，基尼系数是指国际上通用的、用以衡量一个国家或地区居民收入差距的常用指标。基尼系数介于0-1之间，基尼系数越大，表示不平等程度越高。累进所得税是指税率随个人

应纳税款的增加而上升，其作用为调节社会成员收入分配的不平等，是属于自动稳定的一种财政政策。征收个人收入累进所得税属于调节收入差距，促进社会公平，是有助于政府降低基尼系数的政策。

因此，选择 D 选项。

**【拓展】**

A 项：家电下乡政策是中国政府于 2008 年 12 月宣布的财政政策，是政府积极扩大内需的重要举措，也是财政和贸易政策的创新突破。其主要内容为顺应农民消费升级的新趋势，对农民购买纳入补贴范围的家电产品给予一定比例的财政补贴，以激活农民购买能力，扩大农村消费，促进内需和外需协调发展。A 项排除。

B 项：降低存贷款利率是促进消费，扩大内需的一种政策手段。B 项排除。

C 项：节能减排是指节约物质资源和能量资源，促进经济绿色健康可持续发展。C 项排除。

122. 【答案】C

**【正确率】**43%

**【解析】**

第一步，本题考查经济学原理知识并选错误项。

第二步，股份有限公司转让股权相对简单，实行自由转让。无论转让给内部股东还是外部投资者，都采取自由转让。但是股份有限公司的退股不自由，根据《公司法》第九十一条，发起人、认股人缴纳股款或者交付抵作股款的出资后，除未按期募足股份、发起人未按期召开创立大会或者创立大会决议不设立公司的情形外，不得抽回其股本。可知，C 项表述错误，符合题意，当选。

因此，选择 C 选项。

**【拓展】**

A 项：市场机制是通过市场竞争配置资源的方式，即资源在市场上通过自由竞争与自由交换来实现配置的机制，也是价值规律的实现形式。一般市场机制是指在任何市场都存在并发生作用的市场机制，主要包括供求机制、价格机制、竞争机制和风险机制。A 项表述正确，与题意不符，排除。

B 项：固定成本，（又称固定费用）相对于变动成本，是指成本总额在一定时期和一定业务量范围内，不受业务量增减变动影响而能保持不变的固定成本。固定成本通常可区分为约束性固定成本和酌量性固定成本。其中，约束性固定成本是为维持企业提供产品和服务的经营能力而必须开支的成本，如厂房和机器设备的折旧、财产税、房屋租金、管理人员的工资等。B



项表述正确，与题意不符，排除。

D 项：根据消费者的需求曲线，需求曲线是显示价格与需求量关系的曲线，是指其他条件相同时，在每一价格水平上买主愿意购买的商品量的表或曲线。需求曲线通常以价格为纵轴（y 轴），以需求量为横轴（x 轴），当商品定价过高时，消费者的需求量会降低。D 表述正确，与题意不符，排除。

123. 【答案】D

【正确率】65%

【解析】

第一步，本题考查社会主义市场经济知识。

第二步，②④项：反垄断、反不正当竞争，是完善社会主义市场经济体制、推动高质量发展的内在要求。公平竞争是市场经济的核心，只有竞争环境公平，才能实现资源有效配置和企业优胜劣汰，而垄断阻碍公平竞争、扭曲资源配置、损害市场主体和消费者利益、扼杀技术进步，是监管者一直高度警惕的发展和安全隐患。对阿里巴巴的垄断行为进行调查，有助于防止垄断，保障市场主体的合法权益，有助于健全市场的法规体系，体现了高质量发展的要求。因此，②④项表述正确，当选。

③项：我国平台经济、线上经济走在全球前列，离不开改革开放的大时代，受惠于中国这个全球最大的市场，得益于政府部门鼓励发展和创新的政策举措。但鼓励与规范应当并重，线上经济必须依法依规进行创新发展，如果超越法律法规限制，放任市场垄断、无序扩张、野蛮生长，将使整个行业无法实现健康可持续发展。监管部门依法依规对涉嫌垄断行为的阿里巴巴集团展开立案调查，正是为了更好规范和发展线上经济，让互联网行业在法治轨道上更好前行。因此，③项表述正确，当选。综上所述，②③④均正确，当选。

因此，选择 D 选项。

【拓展】

①项：国家机器是指统治阶级必须建立一整套法律、制度和执行机构，并依赖于这些法律、制度和执行机构才能实现对被统治阶级的统治。军队、警察、法庭、监狱等专政机关都是国家机器的重要组成部分。在垄断市场上，供给并不由市场决定，垄断企业可以控制产量，并通过调节产量而在相当大程度上影响价格。市场机制无法正常发生作用，出现市场失灵。解决这种市场失灵的方法是由政府对垄断进行限制。对阿里巴巴集团涉嫌垄断的行为立案调查并不能强化国家机器。①项排除。

124. 【答案】D

【正确率】33%

【解析】

第一步，本题考查商品与货币知识。

第二步，流通手段是指充当商品交换媒介的职能。货币执行流通手段的主要特点是在商品买卖中，商品的让渡和货币的让渡在同一时间内完成。线上购买商品或服务时，虽然买方和卖方实际收到商品（服务）和货币有时间上的延迟，但事实上完成了同一时间商品的让渡和货币的让渡，体现了货币的流通手段。

因此，选择 D 选项。

【拓展】

A 项：贮藏手段是指货币退出流通领域充当独立的价值形式和社会财富的一般代表而储存起来的一种职能。作为贮藏手段的货币，必须既是实在的货币，又必须是足值的金属货币。A 项排除。

B 项：支付手段是指货币作为独立的价值形式进行单方面运动（如清偿债务、缴纳税款、支付工资和租金等）时所执行的职能。B 项排除。

C 项：价值尺度是指货币作为表现和衡量其他一切商品价值大小的职能。C 项排除。

125. 【答案】B

【正确率】38%

【解析】

第一步，本题考查商品知识。

第二步，大屏手机有着比平面电脑更为丰富的功能，且便捷、易携带，所以会影响消费者选购，导致平板电脑的销量持续下跌。说明了商品的功能会影响消费者选购。

因此，选择 B 选项。

126. 【答案】C

【正确率】52%

【解析】

第一步，本题考查宏观经济政策知识。

第二步，国家宏观调控的手段分为经济手段、行政手段和法律手段。经济手段包括财政政策和计划，经济手段有时是政府制定的经济政策；法律手段有时是政府制定的经济法规；行政手段则是政府发布的经济命令。经济手段是指政府在自觉依据和运用价值规律的基础上借助于经济杠杆的调节作用，对国民经济进行宏观调控，是宏观调控当中最主要的手段。题干中，

对居民用户实行垃圾计量收费和差别化收费，是在运用价值规律，促使居民自觉进行垃圾分类，属于经济手段。

因此，选择 C 选项。

**【拓展】**

A 项：宏观调控手段包括：经济手段、行政手段和法律手段，不包括市场手段。A 项排除。

B 项：行政手段是依靠行政机构，采取强制性的命令、指示、规定等行政方式来调节经济活动，以达到宏观调控目标的一种手段。行政手段具有权威性、纵向性、无偿性及速效性等特点，是最具有强制性的手段。B 项排除。

D 项：法律手段是指政府依靠法制力量，通过经济立法和司法，运用经济法规来调节经济关系和经济活动，以达到宏观调控目标的一种手段。D 项排除。

127. **【答案】** B

**【正确率】** 70%

**【解析】**

第一步，本题考查宏观经济政策知识。

第二步，宏观调控中的经济手段包括两种，一种是货币政策，另一种是财政政策。货币政策是指中央银行为实现其特定的经济目标而采用的各种控制和调节货币供应量和信用量的方针、政策和措施的总称。货币政策的实质是国家对货币的供应根据不同时期的经济发展情况而采取“紧”、“松”或“适度”等不同的政策趋向。可知，B 项提高银行的房贷利率，属于货币政策

因此，选择 B 选项。

**【拓展】**

AC 项：财政政策是国家制定的指导财政分配活动和处理各种财政分配关系的基本准则。它是客观存在的财政分配关系在国家意志上的反映。在现代市场经济条件下，财政政策又是国家干预经济，实现宏观经济目标的工具。提高房屋交易印花税税率和政府增加保障房建设投资都属于财政政策，AC 项排除。

D 项：行政手段国家通过行政机构，采取行政命令、指标、指示、规定等行政措施来调节和管理经济的手段。限制商品房购买套数属于行政手段。D 项排除。

128. **【答案】** D

**【正确率】** 25%

**【解析】**

第一步，本题考查国际经济知识。

第二步，经济全球化是指世界经济活动超越国界，通过对外贸易、资本流动、技术转移、提供服务、相互依存、相互联系而形成的全球范围的有机经济整体的过程。经济全球化的核心是各国社会再生产过程的交叉渗透形成全球社会再生产。科学技术的进步是经济全球化的物质基础和根本动力。资源配置全球化是经济全球化的本质。市场机制是经济全球化的决定力量。

因此，选择 D 选项。

129. 【答案】A

【正确率】66%

【解析】

第一步，本题考查宏观经济政策知识并选错误项。

第二步，总供给是指一个国家或地区在一定时期内（通常为 1 年）由社会生产活动实际可以提供给市场的可供最终使用的产品和劳务总量。利率是指一定时期内利息额与借贷资金额（本金）的比率，利率变动会影响货币的数量，进而影响需求，而不会直接对供给产生影响。故 A 项“利率的变化”不属于总供给的决定因素。

因此，选择 A 选项。

【拓展】

B 项：生产率一般指单位设备（如一台机床或一条自动生产线）或设备的单位容量（如高炉的每立方米容积），在单位时间（如一小时、一昼夜）内出产的合格产品的数量。生产率的变动会直接影响到商品的数量，最终可供使用的产品的数量也是影响总供给的重要方面。B 项与题意不符，排除。

C 项：从企业资本经营角度看，资本存量是指企业现存的全部资本资源，它通常可反映企业现有生产经营规模和技术水平，生产经营规模和技术水平直接影响最终可供使用的产品数量。

C 项与题意不符，排除。

D 项：劳动供给是指在一定的市场工资率的条件下，劳动力供给的决策主体（家庭或个人）愿意并且能够提供的劳动时间。劳动力的供给也是总供给的一个方面。D 项与题意不符，排除。

130. 【答案】D

【正确率】61%

【解析】

第一步，本题考查经济学原理知识。

第二步，基尼系数指国际上通用的、用以衡量一个国家或地区居民收入差距的常用指标。基尼系数最大为“1”，最小等于“0”。基尼系数越接近0表明收入分配越是趋向平等。国际惯例把0.2以下视为收入绝对平均，0.2-0.3视为收入比较平均；0.3-0.4视为收入相对合理；0.4-0.5视为收入差距较大，当基尼系数达到0.5以上时，则表示收入悬殊。故某地区基尼系数为0.56，表明该地区收入差距悬殊。

因此，选择D选项。

131. 【答案】B

【正确率】72%

【解析】

第一步，本题考查社会主义市场经济知识。

第二步，中共十八届三中全会，于2013年11月9日至12日在北京召开。全会指出，要紧紧围绕使市场在资源配置中起决定性作用深化经济体制改革，坚持和完善基本经济制度，加快完善现代市场体系、宏观调控体系、开放型经济体系，加快转变经济发展方式，加快建设创新型国家，推动经济更有效率、更加公平、更可持续发展。

因此，选择B选项。

132. 【答案】C

【正确率】70%

【解析】

第一步，本题考查微观经济知识。

第二步，循环经济要求以“3R原则”为经济活动的行为准则，即“减量化、再利用、再循环”原则，但三个原则在循环经济中的重要性并不是并列的。循环经济不是简单地通过循环利用实现废弃物资源化，而是强调在优先减少资源消耗和减少废物产生的基础上综合运用3R原则，3R原则的优先顺序是：减量化—再利用—再循环。其中，减量化原则，要求用较少的原料和能源投入来达到既定的生产目的或消费目的，进而到从经济活动的源头就注意节约资源和减少污染。减量化有几种不同的表现。在生产中，减量化原则常常表现为要求产品小型化和轻型化。此外，减量化原则要求产品的包装应该追求简单朴实而不是豪华浪费，从而达到减少废物排放的目的。

因此，选择C选项。

【拓展】

A 项：再使用原则，要求制造产品和包装容器能够以初始的形式被反复使用。再使用原则要求抵制当今世界一次性用品的泛滥，生产者应该将制品及其包装当作一种日常生活器具来设计，使其像餐具和背包一样可以被再三使用。再使用原则还要求制造商应该尽量延长产品的使用期，而不是非常快地更新换代。与题意不符，排除。

B 项：再循环原则，要求生产出来的物品在完成其使用功能后能重新变成可以利用的资源，而不是不可恢复的垃圾。按照循环经济的思想，再循环有两种情况，一种是原级再循环，即废品被循环用来产生同种类型的新产品，例如报纸再生报纸、易拉罐再生易拉罐等等；另一种是次级再循环，即将废物资源转化成其它产品的原料。原级再循环在减少原材料消耗上面达到的效率要比次级再循环高得多，是循环经济追求的理想境界。与题意不符，排除。

D 项：干扰项，排除。

133. 【答案】B

【正确率】62%

【解析】

第一步，本题考查市场主体知识。

第二步，商业银行的职能包括四个方面：信用中介职能、支付中介职能、信用创造职能以及金融服务职能。信用中介是商业银行最基本、最能反映其经营活动特征的职能。这一职能的实质，是通过银行的负债业务，把社会上的各种闲散货币集中到银行里来，再通过资产业务，把它投向经济各部门。

因此，选择 B 选项。

【拓展】

A 项：信用创造职能是商业银行在不断吸收存款和发放贷款的信用活动中派生出的新的存款。商业银行在信用中介职能和支付中介职能的基础上，产生了信用创造职能。与题意不符，排除。

C 项：干扰项，排除。

D 项：支付中介职能是商业银行除了作为信用中介，融通货币资本以外，还执行着货币经营业的职能。与题意不符，排除。

134. 【答案】D

【正确率】48%

【解析】

第一步，本题考查经济学原理知识。

第二步，流动性陷阱是凯恩斯流动偏好理论中的一个概念。“流动性陷阱”的基本原理是凯恩斯认为，对利率的预期是人们调节货币和债券配置比例的重要依据，利率越高，货币需求量越小，当利率极高时，这一需求量等于零，因为人们认为这时利率不大可能再上升，或者说有价证券价格不大可能再下降，因而将所持有的货币全部换成有价证券。反之，当利率极低，人们会认为这时利率不大可能再下降，或者说有价证券市场价格不大可能再上升而只会跌落，因而会将所持有的有价证券全部换成货币。人们有了货币也决不肯再去买有价证券，以免证券价格下跌时遭受损失，人们不管有多少货币都愿意持在手中，这种情况称为“凯恩斯陷阱”。

因此，选择 D 选项。

135. 【答案】A

【正确率】26%

【解析】

第一步，本题考查马克思主义政治经济学知识。

第二步，私人劳动和社会劳动的矛盾构成私有制商品经济的基本矛盾：在以私有制为基础的商品经济中，商品生产者的劳动具有两重性，既是具有社会性质的社会劳动，又是具有私人性质的私人劳动。私人劳动和社会劳动的矛盾贯穿商品经济发展过程的始终，决定着商品经济的各种内在矛盾及其发展趋势。

因此，选择 A 选项。

136. 【答案】B

【正确率】75%

【解析】

第一步，本题考查马克思主义政治经济学知识。

第二步，一般而言，分工指的是生产过程中的劳动分工，即不同的劳动者按不同技能或社会要求分别做各不相同而又互相补充的工作。

因此，选择 B 选项。

【拓展】

A 项：混淆项，排除。

C 项：组织分工是指在某个特定组织中，组织成员之间为完成某一项或多项任务而进行的分工协作，以大幅度提高工作效率与工作质量。C 项与题意不符，排除。

D 项：资源分工是更高级的分工发展形式，也是对传统产业系统的一种改造行为，其实质是



在自然资源与环境要素纳入经济系统后，分工方向发生了改变，摆脱了以劳动分工为内核的发展轨迹，而是以资源的高效利用作为分工演进的内核。D 项与题意不符，排除。

137. 【答案】B

【正确率】68%

【解析】

第一步，本题考查微观经济知识。

第二步，需求曲线是显示价格与需求量关系的曲线，是指其他条件相同时，在每一价格水平上买主愿意购买的商品量的表或曲线。需求曲线左移意味着需求受到了一定的打击。比如政策层面的税收、污染等，导致需求萎靡，所以价格和需求量都会下降。右移意味着需求受到了一定的刺激，比如经济刺激计划等。所以价格和需求量都提高。本题中需求曲线左移，则价格不变的情况下，需求量减少。

因此，选择 B 选项。

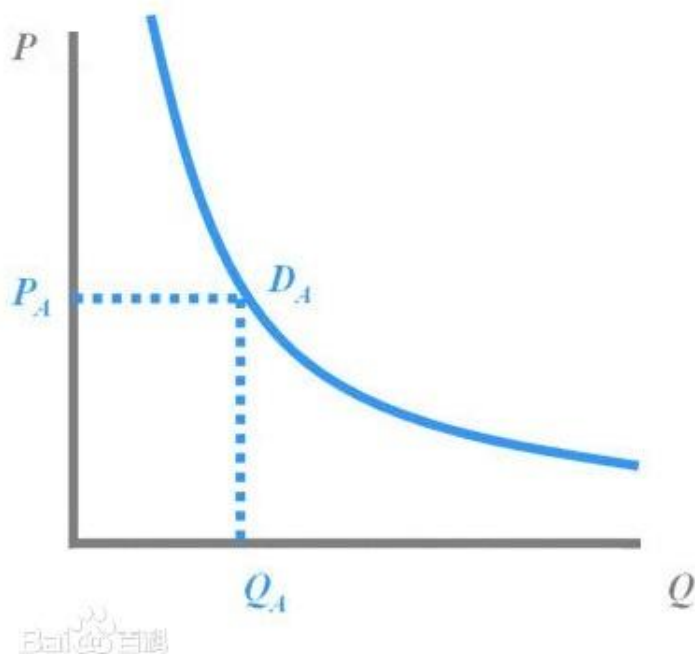

【需求曲线通常以价格为纵轴（y 轴），以需求量为横轴（x 轴），在一条向右下倾斜、且为直线的需求曲线中，在中央点的需求的价格弹性等于一，而以上部份的需求价格弹性大于一，而以下部份的需求价格弹性则小于一。】

138. 【答案】D

【正确率】61%

【解析】

第一步，本题考查经济体制和制度知识。

第二步，我国现阶段的按劳分配还存在事实上的不平等，这与职工所在的单位的经营状况、经济效益等有关，因为不同的单位其实代表着不同的利益群体，按劳分配只能是在职工所在的单位内根据其提供的劳动的质和量决定其收益的多少，而不是在全社会的范围内实行按劳分配。所以，不同国有企业的职工付出同样的劳动，获得的劳动报酬仍会有差别。

因此，选择 D 选项。

**【拓展】**

A 项：按劳分配使一部分人或企业先富起来，这是按劳分配的结果，而不是国有企业劳动报酬有所差别的原因。

B 项：国有企业的分配方式是按劳分配，按资分配是非公有制企业的分配方式之一。B 项不是国有企业职工劳动报酬产生差异的原因。

C 项：效率优先，兼顾公平是我国现阶段分配制度的一个原则，而不是国有企业劳动报酬有所差别的原因。

139. 【答案】A

【正确率】46%

**【解析】**

第一步，本题考查经济体制和制度知识。

第二步，按劳分配是社会主义公有制经济中以劳动为尺度分配个人消费品（在商品经济中表现为货币收入）的分配方式。奖金是指对劳动者提供的超额劳动所支付的报酬，是实现按劳分配的一种补充形式，属于以劳动为尺度分配货币收入的分配方式。所以 2000 元项目奖金属于按劳分配。

因此，选择 A 选项。

**【拓展】**

B 项：按生产要素分配是指各种生产要素根据各自在生产过程中所作贡献大小来参与收益分配，获得相应的报酬。按生产要素分配并不必然导致两极分化，这主要取决于生产资料所有制的性质和国家对收入分配的调节。B 项排除。

C 项：居民的按资本要素分配主要包括以下具体形式：一是将资金用于银行储蓄，获取利息收入；二是将资金用于购买各种债券、股票等有偿证券，获取利润、红利、股息以及有价证券买卖收入；三是将资金以独资、合资等形式从事实业投资以获取投资利润；四是将自有房产、车辆等出租获取租金收入。C 项排除。

D 项：按技术要素分配是指技术要素所有者将自己所拥有的技术投入生产经营活动并据此取得报酬。D 项排除。

140. 【答案】D

【正确率】73%

【解析】

第一步，本题考查宏观经济概述知识。

第二步，在市场经济条件下，政府主要扮演监管者的角色，通过计划、行政、法律、经济等手段对经济发展进行调控。

因此，选择 D 选项。

【多选题】20 题

141. 【答案】ABC

【正确率】37%

【解析】

第一步，本题考查宏观经济知识。

第二步，税收的基本特征是强制性、无偿性、固定性。强制性指税收是由国家强制征收的；无偿性指纳税的费用是归国家所有的；固定性指税收是提前指定固定的标准。

因此，选择 ABC 选项。

142. 【答案】ABC

【正确率】42%

【解析】

第一步，本题考查微观经济知识。

第二步，一般情况下，影响需求的因素主要有：价格；消费者的偏好；替代商品的价格和数量；互补品的数量和价格；消费者的收入；消费者对未来价格的预期等。其中对消费者需求影响最大的仍然是价格。

因此，选择 ABC 选项。

143. 【答案】ABCD

【正确率】24%

【解析】

第一步，本题考查经济学原理知识。

第二步，居民消费价格指数基本功能如下：①度量通货膨胀（通货紧缩）。CPI 是度量通货膨胀的一个重要指标。通货膨胀是物价水平普遍而持续的上升。CPI 的高低可以在一定水平上说明通货膨胀的严重程度；②国民经济核算。在国民经济核算中，需要各种价格指数。如消费者价格指数（CPI）、生产者价格指数（PPI）以及 GDP 平减指数，对 GDP 进行核算，从而剔除价格因素的影响；③契约指数化调整。例如在薪资报酬谈判中，因为雇员希望薪资（名义）增长能相等或高于 CPI，希望名义薪资会随 CPI 的升高自动调整等。其调整之时机通常于通货膨胀发生之后，幅度较实际通货膨胀率为低；④反映货币购买力变动。货币购买力是指单位货币能够购买到的消费品和服务的数量。消费者物价指数上涨，货币购买力则下降；反之则上升。消费者物价指数的倒数就是货币购买力指数；⑤反映对职工实际工资的影响。消费者物价指数的提高意味着实际工资的减少，消费者物价指数的下降意味着实际工资的提高。因此，可利用消费者物价指数将名义工资转化为实际工资；⑥CPI 对股市的影响。一般情况下，物价上涨，股价上涨；物价下跌，股价也下跌。

因此，选择 ABCD 选项。

#### 【拓展】

生产价格指数（PPI）是衡量工业企业产品出厂价格变动趋势和变动程度的指数，是反映某一时期生产领域价格变动情况的重要经济指标，也是制定有关经济政策和国民经济核算的重要依据。生产者物价指数与 CPI 不同，主要的目的是衡量企业购买的一篮子物品和劳务的总费用。由于企业最终要把它们的费用以更高的消费价格的形式转移给消费者，所以，通常认为生产物价指数的变动对预测消费物价指数的变动是有用的。

144. 【答案】BC

【正确率】35%

#### 【解析】

第一步，本题考查宏观经济政策知识。

第二步，不含税价=含税价/（1+征收率）。

B 项：销售了一批服装的含税销售额为 135,700 元，服装的增值税税率为 17%，那么这批服装的税前销售额为 115,982.91 元，约为 12 万元。B 项正确。

CD 项：含税销售额为 135,700 元，税前销售额为 115,982.91 万元，可知该企业在当月应缴纳的增值税为 135,700—115,982.91=19,717.09 元，约为 2 万元。C 项正确，D 项错误。

因此，选择 BC 选项。

#### 【拓展】

A 项：2016 年 5 月 1 日起，我国全面实行“营改增”。2018 年 1 月该企业在当月应该缴纳增值税。A 项排除。

145. 【答案】ABCD

【正确率】35%

【解析】

第一步，本题考查通货膨胀知识。

第二步，通货膨胀的物价上涨，使价格信号失真，容易使生产者误入生产歧途，导致生产的盲目发展，造成国民经济的非正常发展，使产业结构和经济结构发生畸形化，从而导致整个国民经济的比例失调。

A 项：通货膨胀会导致物价上涨，相同数量的货币所能购买到的商品和服务变少，从而导致购买力下降。A 项当选。

B 项：在通货膨胀时，货币的购买力在下降，为了减少损失，人们会更倾向于持有更少的现金而将更多的钱存入银行兑换成其他国家货币，但这就会增加去银行取出用于生活日常开销的所需现金的频率，这种时间及精力上消耗的成本，在经济学上称为鞋底成本。B 项属于通货膨胀的影响，当选。

C 项：通货膨胀还会产生“菜单成本”。当价格发生变化时，公司必须消耗实际资源以调整价格。例如，饭店需要重新印刷它们的菜单，邮购公司需要重新印制它们的目录，出租汽车公司必须重新制定计价表，商店需要更改商品价格标签。这些成本有时还是无形的，比如召集人员重新定价等。C 项当选。

D 项：通货膨胀对税收会产生扭曲作用。预期的通货膨胀通过物价的不断上涨，对税收体系产生影响，会导致资源的不当配置。D 项当选。

因此，选择 ABCD 选项。

146. 【答案】BC

【正确率】31%

【解析】

第一步，本题考查宏观经济知识。

第二步，把低价倾销、哄抬价格、大数据“杀熟”等行为作为监管重点是为了防止市场出现恶性竞争的局面，严格规范市场秩序，营造公平竞争的市场环境。国家市场监管总局联合商务部组织召开规范社区团购秩序行政指导会，阿里巴巴、腾讯、京东等 6 家互联网平台企业参加有利于防止企业出现损害人民群众切身利益、扰乱市场秩序的违法行为，保证市场正常

运行，确保民生得到有效保障和改善。

因此，选择 BC 选项。

**【拓展】**

A 项：企业利用数据优势获益与题意不符。A 项排除。

D 项：市场调节缺陷无法消除。D 项排除。

147. **【答案】** AB

**【正确率】** 21%

**【解析】**

第一步，本题考查宏观经济知识。

第二步，题中外贸依存度由 60%以上下降到 30%多，表明传统国际循环明显弱化。国内需求对经济增长的贡献率有 7 个年份超过 100%，内需已经成为经济增长的稳定器表明中国经济内生增长潜力巨大。

因此，选择 AB 选项。

**【拓展】**

C 项：我国正在构建以国内循环为主体的发展格局，宏大顺畅的国内经济循环尚未形成。C 项排除。

D 项：中国将进一步扩大对外开放，而不是全方位对外开放步伐开始放缓。D 项排除。

148. **【答案】** ACD

**【正确率】** 15%

**【解析】**

第一步，本题考查经济学原理知识。

第二步，居民消费支出是指城乡居民个人和家庭用于生活消费以及集体用于个人消费的全部支出。包括购买商品支出以及享受文化服务和生活服务等非商品支出。个人消费支出包括个人购买商品和劳务两方面的支出，是衡量居民消费支出的重要指标，个人消费支出包含实际及估算家庭开支，也包括耐用品、非耐用品及服务数量。故 B 项“建造住宅支出”不属于居民消费支出。

因此，选择 ACD 选项。

**【拓展】**

居民消费支出包括四方面内容：①居民用货币直接购买的用于生活消费的各种货物，包括本期不能全部消费完的耐用消费品，如家具、家用电器等，也按购买全价计入本期消费中。②

居民用货币直接购买的用于生活消费的各种服务的支出，如房租、交通、洗理、教育、医疗保健、文化、日用品修理，家庭保姆等项支出。③居民以实物工资形式获得的用于生活消费的各种货物和服务，包括免费或以低于市场价格获得的货物和服务。④居民自产自用的计入核算期产出内的货物和自有住房的虚拟房租等。居民消费不包括作为生产投入和投资建房方面的支出。

149. 【答案】BCD

【正确率】46%

【解析】

第一步，本题考查经济体制和制度知识。

第二步，国民收入再分配指国家的各级政府以社会管理者的身份参与国民收入分配的过程，它是国家对初次分配的结果进行调节的活动。国民收入再分配，主要通过国家预算、银行信贷、劳务费用、价格变动等途径来进行。其中，国家预算是国家制定的年度财政收支计划。它是国民收入再分配的主要途径，首先把各个部门上缴的税金集中起来，形成国家预算收入，然后通过预算支出形式，用于经济建设、文教卫生、国防建设、福利设施、行政管理等各方面。BCD 项均属于国家预算手段调节。转移支付是指政府或企业无偿地支付给个人以增加其收入和购买力的费用。它是一种收入再分配形式。转移支付包括政府的转移支付和企业的转移支付。政府的转移支付大都带有福利支出性质，如社会保险福利津贴、抚恤金、养老金、失业补助、救济金以及各种补助费等；农产品价格补贴也是政府的转移支付。

因此，选择 BCD 选项。

【拓展】

A 项：国民收入初次分配是指物质生产部门的劳动者在一定时期内创造的新价值在与物质生产有直接联系的社会成员或社会集团之间进行分配。最低工资标准属于国民收入初次分配中个人收入调节的手段之一。A 项与题意不符，排除。

150. 【答案】BCD

【正确率】35%

【解析】

第一步，本题考查宏观经济概述知识。

第二步，按国际货币基金组织的划分口径可以把货币供给划分为 M0、M1、M2。M0（现钞）是指流通于银行体系以外的现钞，即居民手中的现钞和企业单位的备用金，不包括商业银行的库存现金。M1（狭义货币）是指 M0 加上商业银行活期存款构成。M2（广义货币）指由 M1



加上准货币构成。准货币由银行的定期存款、储蓄存款、外币存款以及各种短期信用工具如银行承兑汇票、短期国库券等构成。本题中，BCD 项属于 M1，A 项属于 M2。

因此，选择 BCD 选项。

**【拓展】**

M0 与消费变动密切相关，是最活跃的货币。M1 反映居民和企业资金松紧变化，是经济周期波动的先行指标，流动性仅次于 M0。M2 流动性偏弱，但反映的是社会总需求的变化和未来通货膨胀的压力状况，通常所说的货币供应量，主要指 M2。

151. **【答案】** ACD

**【正确率】** 22%

**【解析】**

第一步，本题考查宏观经济知识。

第二步，A 项：造成通货膨胀的直接原因是一国流通的货币量大于本国有效经济总量。一国流通的货币量大于本国有效经济总量的直接原因是一国基础货币发行的增长率高于本国有效经济总量的增长率。也就是说，纸币发行量大大超过流通中所需要的货币量，就会导致通货膨胀的后果。A 项当选。

C 项：金银货币本身具有价值，作为贮藏手段的职能，可以自发地调节流通中的货币量，使它同商品流通所需要的货币量相适应。而在纸币流通的条件下，因为纸币本身不具有价值，它只是代表金银货币的符号，不能作为贮藏手段。纸币的发行量如果超过了商品流通所需要的数量，就会贬值。通货膨胀只有在纸币流通的条件下才会出现，在金银货币流通的条件下不会出现此种现象。C 项当选。

D 项：通货膨胀实质是表现为物价上涨的一国货币贬值。D 项当选。

因此，选择 ACD 选项。

**【拓展】**

B 项：在不可预期的通货膨胀之下，名义工资总会有所增加，达到纳税起征点的人增加了，有许多人进入了更高的纳税等级，这样就使得政府的税收增加。但公众纳税数额增加，实际收入却是减少的。B 项说法错误，排除。

152. **【答案】** ABC

**【正确率】** 18%

**【解析】**

第一步，本题考查宏观经济知识。

第二步，目前世界各国非营利组织的成立制度主要有许可批准制、登记备案制和登报声明制。

①登报声明制指成立时无需任何手续，只需登报告诉公众；②登记备案制是指成立时向政府登记备案存查；③许可批准制最大优点在于能有效维护国家安全、维护社会公共秩序和社会公共道德，但它是对公民结社自由的一种限制。目前大多国家非营利组织的成立程序采用前两种方式，并取得独立法人地位。

因此，选择 ABC 选项。

153. 【答案】ABC

【正确率】23%

【解析】

第一步，本题考查宏观经济政策知识。

第二步，货币政策工具是中央银行达到货币政策目标而采取的手段。一般性货币政策工具指中央银行所采用的、对整个金融系统的货币信用扩张与紧缩产生全面性或一般性影响的手段，是最主要的货币政策工具，包括：①存款准备金制度；②再贴现政策；③公开市场业务。此三者被称为中央银行的“三大法宝”。主要是从总量上对货币供应量和信贷规模进行调节。因此，选择 ABC 选项。

【拓展】

D 项：基准利率属于货币政策工具，但不是一般性的货币政策工具之一。货币政策工具共有 6 种，根据《人民银行法》第二十二条，中国人民银行为执行货币政策，可以运用下列货币政策工具：（一）要求金融机构按照规定的比例交存存款准备金；（二）确定中央银行基准利率；（三）为在中国人民银行开立帐户的金融机构办理再贴现；（四）向商业银行提供贷款；（五）在公开市场上买卖国债和其他政府债券及外汇；（六）国务院确定的其他货币政策工具。中国人民银行为执行货币政策，运用前款所列货币政策工具时，可以规定具体的条件和程序。D 项与题意不符，排除。

154. 【答案】ABCD

【正确率】43%

【解析】

第一步，本题考查市场经济知识。

第二步，市场经济是社会化的商品经济，是市场在资源配置中起基础性作用的经济。市场经济具有平等性、竞争性、法制性、开放性的一般特征。①市场经济的平等性是指在市场上经济活动参加者之间的关系是平等的。②市场经济的竞争性是指经济活动参加者之间存在着广

泛的竞争。③市场经济的法制性是指社会经济运行有健全的法制基础，生产者和经营者的经济活动依据市场经济的法规进行。④市场经济的开放性是指市场不是相互封闭的，全国是一个统一的大市场，并同世界市场联在一起。

因此，选择 ABCD 选项。

155. 【答案】ABC

【正确率】17%

【解析】

第一步，本题考查宏观经济概述知识。

第二步，政府宏观调控也叫国家宏观调控，是政府作为市场经济的主体，通过行政手段与经济手段（主要是财政手段），实现以经济主体为主导、经济主体与经济客体的对称关系为核心、经济结构平衡与经济可持续发展的经济行为。基本四大原则包括：宏观间接调控原则、计划指导原则、集中和重点性原则、以经济手段为主的综合配套调控原则。

因此，选择 ABC 选项。

【拓展】

宏观调控的基本目标包含四个方面，即促进经济增长、增加就业、稳定物价总水平和保持国际收支平衡。

156. 【答案】AD

【正确率】34%

【解析】

第一步，本题考查微观经济知识。

第二步，香烟并不是生活必需品，当香烟价格发生变动时，青少年和中年人相比，经济基础较为薄弱，应对价格变动的能力较弱，价格变动引起的产品需求量的变化更为明显。加大税收是宏观调控的一种手段，政府加大税收力度会提升香烟的价格，价格的提升会降低香烟的需求量，那么需求曲线会右移。

因此，选择 AD 选项。

【拓展】

B 项：替代关系是指两种商品可以互相代替来满足同一种欲望。例如，牛肉和猪肉就是这种替代关系。大麻属于毒品，与香烟并不是互为替代品的关系。B 项错误，排除。

C 项：宏观调控是政府作为市场经济的主体，通过行政手段与经济手段（主要是财政手段），实现以经济主体为主导、经济主体与经济客体的对称关系为核心、经济结构平衡与经济可持

续发展的经济行为。市场调节是由价值规律自发地调节经济的运行。因此，香烟广告是运用行政手段进行宏观调控。C 项错误，排除。

157. 【答案】ABCD

【正确率】22%

【解析】

第一步，本题考查国际经济知识。

第二步，跨国公司是指通过直接投资，设立并支配国外分支机构和子公司，凭借雄厚的资本和先进的技术，按“全球战略”在世界范围内从事国际生产、销售或其它经营活动，获取垄断高额利润的国际垄断企业。腾讯控股有限公司、华为投资控股有限公司、中粮集团有限公司、国家电网有限公司都属于跨国公司，而且都属于中国 100 大跨国公司。

因此，选择 ABCD 选项。

【拓展】

中国企业联合会、中国企业家协会发布了“2020 中国 100 大跨国公司榜单”，榜单以各大企业海外资产金额为依据，经专家审定评选出 100 强跨国公司。其中中国石油天然气集团以 9296.91 亿元的海外资产蝉联榜首，中信集团和中国石油化工集团位居榜单第二、三名。腾讯控股有限公司在榜单中排第五位，华为投资控股有限公司排第九，中粮集团有限公司排第二十八，国家电网有限公司排第十。

158. 【答案】BD

【正确率】35%

【解析】

第一步，本题考查宏观经济知识。

第二步，商业银行的负债业务是指银行吸收资金的业务，即形成银行资金来源的业务，它包括存款负债和其他负债。

因此，选择 BD 选项。

【拓展】

负债业务是商业银行组织资金来源的业务活动，是商业银行资产业务和其他业务营运的起点和基础。商业银行的负债包括自有资金和吸引外来资金两大部分，外来资金的形成渠道包括存款负债和非存款负债。

159. 【答案】ABCD

【正确率】47%

**【解析】**

第一步，本题考查宏观经济知识。

第二步，南南合作的主要形式包括：区域性的经济合作、贸易合作、货币金融合作、技术合作、知识合作。

因此，选择 ABCD 选项。

**【拓展】**

南南合作，即发展中国家间的经济技术合作（因为发展中国家的地理位置大多位于南半球和北半球的南部分，因而发展中国家间的经济技术合作被称为“南南合作”），是促进发展的国际多边合作不可或缺的重要组成部分。

160. 【答案】 ABCD

【正确率】 16%

**【解析】**

第一步，本题考查经济学原理知识。

第二步，收入分配效应，即由于通货膨胀形成的物价上涨而造成的收入再分配。通货膨胀下的收入分配效应：①有利于以利润为主要收入者。不利于以工资和租金、利息为收入者。②有利于债务人，不利于债权人。③有利于高收入者，不利于低收入者。

因此，选择 ABCD 选项。

**【模块四】公文****【单选题】18 题**

161. 【答案】 D

【正确率】 53%

**【解析】**

第一步，本题考查公文文种知识。

第二步，根据《党政机关公文处理工作条例》第八条第九项，通报。适用于表彰先进、批评错误、传达重要精神和告知重要情况。公文标题由发文机关名称、事由和文种组成。在发文机关、事由、文种三个要素中“文种”不可省略，在特殊情况下“发文机关”和“事由”可以省略。“部分地方优化营商环境典型做法”适用于表彰先进，使用通报文种。

因此，选择 D 选项。

**【拓展】**

A 项、B 项：根据《党政机关公文处理工作条例》第八条第八项，通知。适用于发布、传达要求下级机关执行和有关单位周知或者执行的事项，批转、转发公文。“打击滥用各种添加剂行为”为国务院要求下级机关认真执行的内容，应使用通知文种。“进行第 7 次全国人口普查”为国务院要求下级机关认真执行，并希望有关单位周知的事项，应使用通知文种。A 项、B 项排除。

C 项：根据《党政机关公文处理工作条例》第八条第六项，通告。适用于在一定范围内公布应当遵守或者周知的事项。“维护市场稳定、严厉打击哄抬物价行为”即希望生产经营者遵守规定，只需要在一定范围内公布，应使用通告文种。C 项排除。

162. 【答案】B

【正确率】37%

【解析】

第一步，本题考查公文的基本知识。

第二步，在写作公文时，把 B 说成了包含 A，这就属于种属颠倒，或者把 A 和 B 放在同一句话中并且还是并列的关系，这就犯了很严重的概念混淆。B 项中“团员”和“青年”两个概念，“团员”是包含“青年”的，它们之间是种属关系，不能表述成“团员”包含着“青年”，这样把本来属于种属关系的两种东西写成并列关系，这就混淆了概念，也混淆了种属关系。因此，选择 B 选项。

【拓展】

属种关系：逻辑学术语。具体来说，属种关系，包括上属关系和下属关系，是指一个概念的部分外延与另一个概念的全部外延重合的关系。这就是说，在概念 a 和概念 b 的关系上，如果所有的 b 都是 a，但有的 a 不是 b，那么 a 和 b 这两个概念之间就是属种关系。其中，外延大的概念叫属概念，或上位概念；外延小的概念叫种概念，或下位概念。

163. 【答案】C

【正确率】67%

【解析】

第一步，本题考查行文规则知识。

第二步，各机关行文时，应首先考虑本机关与主送机关之间的行文关系。只有分清隶属关系与非隶属关系，行文才有基础，才能选择确定使用正确的文种。因此，行文关系决定了行文方向，也关系到行文方式和相应的行文规则，行文关系是行文制度的核心。

因此，选择 C 选项。

**【拓展】**

公文的行文关系主要有以下四种形式：

- ①领导被领导关系，又称隶属关系，是指上下一级之间的直接垂直关系。如国务院和省政府之间。
- ②指导与被指导关系，是指处于同一专业系统的上级主管业务部门与下级主管业务部门之间的关系。如商务部与各省、自治区、直辖市商务局等主管部门之间。
- ③平行关系，是指在一个系列中的同等级别的机关或者部门、单位之间的关系。其代表性文种是平行文“函”。有的“通知”也可以发挥平行性。
- ④不相隶属关系，是指不是同一垂直系列不发生直接职能往来的机关及其部门、单位之间的关系，不论是相同级别还是不同级别，都要通过平行文如“函”进行协调。

164. 【答案】A

【正确率】39%

**【解析】**

第一步，本题考查行文规则知识。

第二步，根据《党政机关公文处理工作条例》第三十一条，公文的印发传达范围应当按照发文机关的要求执行；需要变更的，应当经发文机关批准。涉密公文公开发布前应当履行解密程序。公开发布的时间、形式和渠道，由发文机关确定。经批准公开发布的公文，同发文机关正式印发的公文具有同等效力。本题中发文机关为甲机关，所以有权变更该公文印发传达范围的机关只能是甲。

因此，选择A选项。

**【拓展】**

根据《党政机关公文处理工作条例》第九条，（十四）附注。公文印发传达范围等需要说明的事项。

165. 【答案】D

【正确率】31%

**【解析】**

第一步，本题考查党政机关公文格式知识。

第二步，《党政机关公文格式》是由国家质量监督检验检疫总局、国家标准化管理委员会发布的关于党政机关公文通用纸张、排版和印制装订要求、公文格式各要素编排规则等的国家标准，是党政机关公文规范化的重要依据，适用于各级党政机关制发的公文。其他机关和单



位的公文可以参照执行。本题中甲某的工作科室主要负责该单位有关公文处理，需了解公文用纸、印刷装订、格式要素、式样等内容，适合使用《党政机关公文格式》。

因此，选择 D 选项。

**【拓展】**

AB 项：党政机关公文处理工作适用于中共中央办公厅国务院办公厅关于印发《党政机关公文处理工作条例》的通知公布的《党政机关公文处理工作条例》。根据《党政机关公文处理工作条例》第六条，各级党政机关应当高度重视公文处理工作，加强组织领导，强化队伍建设，设立文秘部门或者由专人负责公文处理工作。根据《党政机关公文处理工作条例》第七条，各级党政机关办公厅（室）主管本机关的公文处理工作，并对下级机关的公文处理工作进行业务指导和督促检查。AB 项排除。

166. 【答案】B

【正确率】61%

**【解析】**

第一步，本题考查公文处理知识并选错误项。

第二步，根据《党政机关公文处理工作条例》第二十条，公文文稿签发前，应当由发文机关办公厅（室）进行审核。审核的重点是：（一）行文理由是否充分，行文依据是否准确。（二）内容是否符合党的理论路线方针政策和国家法律法规；是否完整准确体现发文机关意图；是否同现行有关公文相衔接；所提政策措施和办法是否切实可行。（三）涉及有关地区或者部门职权范围内的事项是否经过充分协商并达成一致意见。（四）文种是否正确，格式是否规范；人名、地名、时间、数字、段落顺序、引文等是否准确；文字、数字、计量单位和标点符号等用法是否规范。（五）其他内容是否符合公文起草的有关要求。需要发文机关审议的重要公文文稿，审议前由发文机关办公厅（室）进行初核。可知，AD 项对应（一）；C 项对应（四）。不包括 B 项。

因此，选择 B 选项。

**【拓展】**

根据《党政机关公文处理工作条例》第二十一条，经审核不宜发文的公文文稿，应当退回起草单位并说明理由；符合发文条件但内容需作进一步研究和修改的，由起草单位修改后重新报送。

167. 【答案】A

【正确率】47%

**【解析】**

第一步，本题考查公文处理知识。

第二步，根据《党政机关公文处理工作条例》第二十四条，（三）初审。对收到的公文应当进行初审。初审的重点是：是否应当由本机关办理，是否符合行文规则，文种、格式是否符合要求，涉及其他地区或者部门职权范围内的事项是否已经协商、会签，是否符合公文起草的其他要求。经初审不符合规定的公文，应当及时退回来文单位并说明理由。

因此，选择 A 选项。

**【拓展】**

根据行文规则，对不符合行文规则的上报公文，上级机关的秘书部门有权退回下级呈报机关。

168. 【答案】A

【正确率】47%

**【解析】**

第一步，本题考查公文格式知识并选错误项。

第二步，根据《党政机关公文格式》7.2.3 的规定，如需标注紧急程度，一般用 3 号黑体字，顶格编排在版心左上角；如需同时标注份号、密级和保密期限、紧急程度，按照份号、密级和保密期限、紧急程度的顺序自上而下分行排列。

因此，选择 A 选项。

**【拓展】**

B 项：根据《党政机关公文格式》7.4.2 第一款的规定，如有抄送机关，一般用 4 号仿宋体字，在印发机关和印发日期之上一行、左右各空一字编排。“抄送”二字后加全角冒号和抄送机关名称，回行时与冒号后的首字对齐，最后一个抄送机关名称后标句号。B 项排除。

C 项：根据《党政机关公文格式》7.3.1 的规定，标题，一般用 2 号小标宋体字，编排于红色分隔线下空二行位置，分一行或多行居中排布；回行时，要做到词意完整，排列对称，长短适宜，间距恰当，标题排列应当使用梯形或菱形。C 项排除。

D 项：根据《党政机关公文格式》7.2.2 的规定，如需标注密级和保密期限，一般用 3 号黑体字，顶格编排在版心左上角第二行；保密期限中的数字用阿拉伯数字标注。D 项排除。

169. 【答案】D

【正确率】41%

**【解析】**

第一步，本题考查公文写作知识并选错误项。

第二步，D项，负担本身就是不合理的，无需用“不合理”这一贬义词来修饰另一贬义词“负担”（即不存在合理的负担），否则造成语义重复，应去掉句子中的“不合理”。此外，句中重复使用“工作”，一定程度上显得啰嗦，宜将第二个“工作”修改为“任务”。D项表述不准确，当选。

因此，选择D选项。

### 【拓展】

公文语言规范基本要求：1. 准确。即用词恰当，表意明确周密，不悖事理，言实相符，准确是公文语言最基本的要求，事实的准确，用语的准确。2. 简要。语言简练，即简明扼要、言简意赅，即以极少的文字表达丰富的内容。3. 平实。直陈其事，不溢美，不虚饰，不生造词语，不要过多地引经据典。4. 规范。要用规范化的书面语言，用规范化的公文专用语。ABC三项表述准确。

170. 【答案】B

【正确率】45%

### 【解析】

第一步，本题考查公文文种知识。

第二步，BD项：根据《党政机关公文处理工作条例》第八条第二项，决定。适用于对重要事项作出决策和部署、奖惩有关单位和人员、变更或者撤销下级机关不适当的决定事项。决定的标题一般采用完整标题即：发文机关+事由+文种组成，不能随意省略。本题中关于表彰全国抗击新冠肺炎疫情先进个人和先进集体，属于奖励有关单位和人员，应使用决定，中共中央国务院中央军委属于平级机关不用标点隔开。B项正确，当选；D项错误，排除。

因此，选择B选项。

### 【拓展】

AC项：根据《党政机关公文处理工作条例》第八条第九项，通报。适用于表彰先进、批评错误、传达重要精神和告知重要情况。标题有三种写法：一是发文机关+事由+文种，如《教育部办公厅关于近期几起中小学安全事故的紧急通报》；二是事由+文种，如《关于防洪抢险救灾工作的通报》；三是只写文种，如《通报》、《情况通报》，此类通报内容比较简单，单位内部使用。本题中关于表彰全国抗击新冠肺炎疫情先进个人和先进集体，属于奖励有关单位和人员，应使用决定，不适用通报。AC项错误。

171. 【答案】B

【正确率】75%

**【解析】**

第一步，本题考查公文文种知识并选错误项。

第二步，根据《党政机关公文处理工作条例》第八条第十五项，纪要。适用于记载会议主要情况和议定事项。纪要又是对会议基本精神的提炼和概括，它既要反映会议讨论情况，特别是领导人重要讲话精神，又必须综理其要，提炼概括，不应成为会议记录的全面重复。

因此，选择B选项。

**【拓展】**

A项：会议纪要要忠实于会议实际，尊重会议的精神实质，不能将执笔者个人见解掺杂进去，不可随意增减，更不能借题发挥，这是撰写纪要的基本原则；同时，A项排除。

C项：会议纪要的写作要明确会议宗旨，突出中心。一次工作会议，涉及的问题很多。在写会议纪要时，必须抓住会议所集中解决的几个主要问题，形成纪要的中心，切不可面面俱到。

C项排除。

D项：一次工作会议，在具体讨论中必然会产生几种不同意见，不能把这些意见都纳入会议纪要，而应根据会议的宗旨，分析综合各种意见，集中反映符合会议中心要求的多数人的一致意见，同时，也要注意吸收少数人正确的意见。对反映会议中心议题的正确意见，可采用“会议听取了”、“会议讨论了”、“会议研究了”、“会议认为”、“会议决定”、“会议指出”、“会议强调”等提法，加以集中概括、简明扼要地反映出来；对有分歧的意见，如属研讨性质的会议可写进会议纪要中去。D项排除。

172. 【答案】B

【正确率】54%

**【解析】**

第一步，本题考查公文写作知识并选错误项。

第二步，中华人民共和国工业和信息化部，简称：工业和信息化部，工信部，是根据2008年3月11日公布的国务院机构改革方案，组建的国务院组成部门。

因此，选择B选项。

**【拓展】**

A项：国务院港澳事务办公室，简称“国务院港澳办”，是协助国务院总理办理港澳事务的办事机构。A项排除。

C项：中华人民共和国住房和城乡建设部，简称“住建部”，其前身是1979年3月12日中共中央批准成立“国家城市建设总局”，直属国务院，由国家基本建设委员会代管。2008年

3月15日，根据十一届全国人大一次会议通过的国务院机构改革方案，“建设部”改为“住房和城乡建设部”。C项排除。

D项：国务院国有资产监督管理委员会，简称“国务院国资委”，是国务院直属特设机构，代表国家履行出资人职责。D项排除。

173. 【答案】D

【正确率】63%

【解析】

第一步，本题考查公文处理知识。

第二步，根据《党政机关公文处理工作条例》第十五条第一项，向上级机关行文，应当遵循以下规则：（一）原则上主送一个上级机关，根据需要同时抄送相关上级机关和同级机关，不抄送下级机关。

因此，选择D选项。

【拓展】

A项：主送机关，是指公文的主要受理机关，即对公文负主办或答复责任的机关。本题中XX市教育局收到一份来自下级机关的公文，教育局应为主送机关。A项错误。

B项：根据《党政机关公文处理工作条例》第八条第十一项，请示。适用于向上级机关请求指示、批准。请示属于上行文，凡是本机关无权、无力决定和解决的事项可以向上级请示，而上级则应及时回复。本题中未指明XX市教育局收到的公文文种是什么，除请示外别的公文可以不予回复。B项错误。

C项：根据《党政机关公文处理工作条例》第八条第八项，通知。适用于发布、传达要求下级机关执行和有关单位周知或者执行的事项，批转、转发公文。转发性通知：用于转发上级机关和不相隶属的机关的公文给所属人员，让他们周知或执行。本题中XX市教育局收到一份来自下级机关的公文，不适用转发性文件。C项错误。

174. 【答案】C

【正确率】62%

【解析】

第一步，本题考查公文文种知识。

第二步，根据《党政机关公文处理工作条例》第八条第五项，公告。适用于向国内外宣布重要事项或者法定事项。国家税务总局就增值税发票开具的有关问题向公众公开行文，属于宣布重要事项，应适用公告。

因此，选择 C 选项。

**【拓展】**

A 项：根据《党政机关公文处理工作条例》第八条第九项，通报。适用于表彰先进、批评错误、传达重要精神和告知重要情况。A 项排除。

B 项：根据《党政机关公文处理工作条例》第八条第四项，公报。适用于公布重要决定或者重大事项。B 项排除。

D 项：根据《党政机关公文处理工作条例》第八条第三项，命令（令）。适用于公布行政法规和规章、宣布施行重大强制性措施、批准授予和晋升衔级、嘉奖有关单位和人员。D 项排除。

175. **【答案】D**

**【正确率】51%**

**【解析】**

第一步，本题考查公文文种知识并选错误项。

第二步，根据《党政机关公文处理工作条例》第八条，（一）决议。适用于会议讨论通过的重大决策事项。（八）通知。适用于发布、传达要求下级机关执行和有关单位周知或者执行的事项，批转、转发公文。XX 省人民政府办公厅关于印发 XX 省政府购买服务实施办法属于要求有关单位周知或者执行的事项属于通知。

因此，选择 D 选项。

**【拓展】**

A 项：根据《党政机关公文处理工作条例》第八条第四项，公报。适用于公布重要决定或者重大事项。2020 年全国教育事业发展统计属于公布重大事项，应适用公报。A 项排除。

B 项：根据《党政机关公文处理工作条例》第八条第七项，意见。适用于对重要问题提出见解和处理办法。市人民政府关于深入开展爱国卫生运动属于对重要问题提出见解，应适用意见。B 项排除。

C 项：根据《党政机关公文处理工作条例》第八条第九项，通报。适用于表彰先进、批评错误、传达重要精神和告知重要情况。省人民政府办公厅关于 2020 年度政务公开工作考核情况属于表彰先进、批评错误，应适用通报。C 项排除。

176. **【答案】C**

**【正确率】42%**

**【解析】**

第一步，本题考查公文处理知识并选错误项。

第二步，根据《党政机关公文处理工作条例》第三十一条，公文的印发传达范围应当按照发文机关的要求执行；需要变更的，应当经发文机关批准。涉密公文公开发布前应当履行解密程序。公开发布的时间、形式和渠道，由发文机关确定。经批准公开发布的公文，同发文机关正式印发的公文具有同等效力。所以不属于公开发布要素的是人员。

因此，选择 C 选项。

#### 【拓展】

根据《党政机关公文处理工作条例》第九条第二项，密级和保密期限。公文的秘密等级和保密的期限。涉密公文应当根据涉密程度分别标注“绝密”“机密”“秘密”和保密期限。

177. 【答案】D

【正确率】70%

#### 【解析】

第一步，本题考查公文格式知识。

第二步，BD 项：根据《党政机关公文格式》7.3.7 的规定，附件应当另面编排，并在版记之前，与公文正文一起装订。“附件”二字及附件顺序号用 3 号黑体字顶格编排在版心左上角第一行。附件标题居中编排在版心第三行。附件顺序号和附件标题应当与附件说明的表述一致。附件格式要求同正文。如附件与正文不能一起装订，应当在附件左上角第一行顶格编排公文发文字号并在其后标注“附件”二字及附件顺序号。B 项错误，排除，D 项正确，当选。

因此，选择 D 选项。

#### 【拓展】

A 项：附件是正文的说明、补充或者参考资料，随主要文件一同制定的文件，具有与正文一样的效力。A 项错误。

C 项：根据《党政机关公文处理工作条例》第九条，（十四）附注。公文印发传达范围等需要说明的事项。（十五）附件。公文正文的说明、补充或者参考资料。C 项错误。

178. 【答案】D

【正确率】71%

#### 【解析】

第一步，本题考查公文文种知识。

第二步，根据《党政机关公文处理工作条例》第八条，（十四）函。适用于不相隶属机关之



间商洽工作、询问和答复问题、请求批准和答复审批事项。某县一中学和该县工商局属于不相隶属机关。

因此，选择 D 选项。

**【拓展】**

A 项：根据《党政机关公文处理工作条例》第八条，（十一）请示。适用于向上级机关请求指示、批准。A 项排除。

B 项：根据《党政机关公文处理工作条例》第八条，（十）报告。适用于向上级机关汇报工作、反映情况，回复上级机关的询问。B 项排除。

C 项：根据《党政机关公文处理工作条例》第八条，（八）通知。适用于发布、传达要求下级机关执行和有关单位周知或者执行的事项，批转、转发公文。C 项排除。

**【多选题】12 题**

179. **【答案】** ABCD

**【正确率】** 30%

**【解析】**

第一步，本题考查公文文种知识。

第二步，A 项：根据《党政机关公文处理工作条例》第八条第十二项，批复。适用于答复下级机关请示事项。“同意全面深化服务贸易创新发展试点”属于答复下级机关请示事项。符合题意。A 项正确。

B 项：根据《党政机关公文处理工作条例》第八条第二项，决定。适用于对重要事项作出决策和部署、奖惩有关单位和人员、变更或者撤销下级机关不适当的决定事项。“进一步加强体育工作加快建设体育强省”属于对重要事项作出决策和部署。符合题意。B 项正确。

C 项：根据《党政机关公文处理工作条例》第八条第八项，通知。适用于发布、传达要求下级机关执行和有关单位周知或者执行的事项，批转、转发公文。“加快发展互联网经济若干措施”属于传达要求下级机关执行和有关单位周知或者执行的事项。符合题意。C 项正确。

D 项：根据《党政机关公文处理工作条例》第八条第七项，意见。适用于对重要问题提出见解和处理办法。“养老托育服务健康发展的意见”属于对重要问题提出见解。符合题意。D 项正确。

因此，选择 ABCD 选项。

**【拓展】**

根据《党政机关公文处理工作条例》第三条，党政机关公文是党政机关实施领导、履行职能、处理公务的具有特定效力和规范体式的文书，是传达贯彻党和国家的方针政策，公布法规和规章，指导、布置和商洽工作，请示和答复问题，报告、通报和交流情况等的重要工具。

180. 【答案】BCD

【正确率】45%

【解析】

第一步，本题考查行文规则知识。

第二步，越级行文的特殊情况有：（1）遇有特殊重大紧急情况，如战争、自然灾害等，如逐级上报，可能会延误时机，造成重大损失时；（2）经多次请示直接上级，长期未得到解决的重大问题；（3）上级领导或领导机关交办，并指定越级直接上报的事项；（4）对直接上级机关或领导进行检举、控告；（5）直接上下级机关有争议，而无法解决的重大问题；（6）询问、联系无须经过直接上级机关的一些工作问题等；（7）在市场经济的今天，为使文件精神尽快与群众见面，以便更好地贯彻执行，采用电视、电脑、电话、广播、报刊等方式行文。

因此，选择BCD选项。

【拓展】

根据《党政机关公文处理条例》第八条，公文种类主要有：……（十一）请示。适用于向上级机关请求指示、批准。

181. 【答案】ABCD

【正确率】47%

【解析】

第一步，本题考查公文文种知识。

第二步，请示适用于向上级请求指示、批准，属于上行文。凡是本机关无权、无力决定和解决的事项可以向上级请示，而上级则应及时回复。请示可分为三种：请求指示的请示、请求批准的请示、请求批转的请示。此外，根据规定必须履行审批程序的事项也可以使用请示。

因此，选择ABCD选项。

【拓展】

《党政机关公文处理工作条例》规定了15种法定公文：决议、决定、命令、公报、公告、通告、意见、通知、通报、报告、请示、批复、议案、函、纪要。

182. 【答案】AC

【正确率】57%

**【解析】**

第一步，本题考查公文写作知识。

第二步，ACD 项：标题有两种写法：一是发文机关+事由+文种，如《XX 市人事局关于人才市场管理工作的报告》；二是事由+文种，如《关于开展廉政建设工作的报告》。D 项：《百大集团是怎样充分发挥党组织政治核心作用的》缺少文种。D 项排除。AC 项正确。

因此，选择 AC 选项。

**【拓展】**

BD 项：标题中缺少文种。BD 项排除。

通用公文从文种上划分，可分为行政公文和事务公文。根据 2012 年 7 月 1 日颁布的《党政机关公文处理工作条例》规定，行政公文种类包括以下 15 种：决议、决定、命令（令）、公报、公告、通告、意见、通知、通报、报告、请示、批复、议案、函、纪要。事务公文包括：计划、总结、调查报告、领导讲话稿、典型材料等。

183. **【答案】** ABC

**【正确率】** 44%

**【解析】**

第一步，本题考查公文写作知识。

第二步，A 项：请示的行文结构是要有结语的，请示的结语。应另起段，习惯用语一般有“当否，请批复”，“妥否，请批复”，“以上请示，请予审批”或“以上请示如无不妥，请批转各地区、各部门研究执行”等。A 项表述正确，当选。

B 项：正文是公文的核心部分，一般公文的正文由开头、主体、结尾三个部分组成。B 项当选。

CD 项：请示适用于向上级机关请求指示、批准。请示文体的写作就包括请示原由、请示事项、请示结语三部分组成，结语部分简洁明了。C 项表述正确，当选。D 项排除。

因此，选择 BC 选项。

184. **【答案】** BCD

**【正确率】** 35%

**【解析】**

第一步，本题考查公文格式知识。

第二步，B 项：印发是指盖印后发出或印刷并散发。印发的多为文件。题中“印发”使用得当。B 项正确。

C项：当所发公文为被印发、转发、批转的公文，并且标题中已经带有介词“关于”时，为避免内容冗长，一般在标题中只使用一次“关于”。又由于“关于”为介词，标准写法是在“关于”后紧接动词。题中“关于印发”写法正确。C项正确。

D项：《党政机关档案管理工作条例》为发文机关所印发的文件名称，故公文标题中的“印发”后应写为《党政机关档案管理工作条例》。即印发的“条例”要加书名号。D项正确。

因此，选择BCD选项。

【拓展】

A项：根据《国家行政机关公文处理办法》第十条，（六）公文标题，应当准确简要地概括公文的主要内容，一般应当标明发文机关，并准确标明公文种类。标题中除法规、规章名称加书名号外，一般不用标点和符号。A项表述错误，排除。



185. 【答案】BC

【正确率】54%

**【解析】**

第一步，本题考查公文文种知识。

第二步，AB 项：根据《党政机关公文处理工作条例》第九条，（三）紧急程度。公文送达和办理的时限要求。根据紧急程度，紧急公文应当分别标注“特急”“加急”，电报应当分别标注“特提”“特急”“加急”“平急”。可知，A 项表述错误，排除；B 项表述正确，当选。

C 项：根据《党政机关公文处理工作条例》第八条，（十一）请示。适用于向上级机关请求指示、批准。题干中某地发生重大突发事件，该事件的主管部门向上级单位行文请求指示。应使用请示。C 项表述正确，当选。

因此，选择 BC 选项。

**【拓展】**

D 项：根据《党政机关公文处理工作条例》第八条，（十）报告。适用于向上级机关汇报工作、反映情况，回复上级机关的询问。D 项与题意不符，排除。

186. **【答案】**BD

**【正确率】**36%

**【解析】**

第一步，本题考查行文规则知识。

第二步，通知的标题一般采用公文标题的常规写法，由发文机关+主要内容+文种组成。如《中共中央办公厅、国务院办公厅关于严禁用公费变相出国（境）旅游的通知》。也可以省略发文机关，由主要内容+文种组成标题。如《关于印发〈规范国有土地租赁若干意见〉的通知》（国土资发〔1999〕222 号）。发布规章的通知，所发布的规章名称要在标题的主要内容部分出现，并使用书名号。批转和转发文件的公文，所转发的文件内容要在标题中出现，但不一定使用书名号。如《国务院办公厅转发教育部等部门关于进一步加快高等学校后勤社会化改革意见的通知》。

因此，选择 BD 选项。

**【拓展】**

A 项：“X 县教育局转发教育部关于加强家庭教育工作的指导意见”的公文文种标识错误，且未使用书名号。应为“X 县教育局转发《教育部关于加强家庭教育工作的指导意见》的通知”。

A 项排除。

C 项：“XX 县工商局张 XX 任职的通知”表述有歧义，应为“XX 县工商局关于张 XX 等同志任职的通知”。C 项排除。

187. 【答案】ABC

【正确率】37%

【解析】

第一步，本题考查公文文种知识。

第二步，根据《党政机关公文处理工作条例》第八条第六项，通告。适用于在一定范围内公布应当遵守或者周知的事项。通告按用途可分为周知性（事务性）通告、规定性（制约性）通告两大类。周知性（事务性）通告即在一定范围内公布需要周知或需要办理的事项，政府机关、社会团体、企事业单位均可使用。如行车线路改变、施工通告等等。规定性（制约性）通告用于公布应当遵守的事项，只限行政机关使用，如《关于规范建筑垃圾运输管理的通告》。由此可知 ABC 项当选。

因此，选择 ABC 选项。

【拓展】

D 项：召开县局会议不属于公众需要遵守或周知的事项，不适用通告行文，适用于通知。D 项排除。

188. 【答案】ABC

【正确率】19%

【解析】

第一步，本题考查公文文种知识。

第二步，根据《党政机关公文处理工作条例》第八条第（二）项，决定适用于对重要事项作出决策和部署、奖惩有关单位和人员、变更或者撤销下级机关不适当的决定事项。D 选项适用于命令（令）。

因此，选择 ABC 选项。

【拓展】

根据《党政机关公文处理工作条例》第八条第（三）项，命令（令）适用于公布行政法规和规章、宣布施行重大强制性措施、批准授予和晋升衔级、嘉奖有关单位和人员。

189. 【答案】ABD

【正确率】52%

【解析】

第一步，本题考查公文的基本知识并选错误项。

第二步，公文写作的基本要求：①政策：保证公文内容在政治上的正确性。②内容：实事求是

是，在业务上符合客观规律。③文字：在文字表述上准确、鲜明符合语法逻辑。④格式和程序：公文起草要符合统一规定的体式与程序。首先题干会议时长可以在会议时间上体现，2020年12月14日--2020年12月16日。把在县委办公室报到变为会议地点，这体现了用于拖沓，要求不明确。最后一句“否则一切后果自负”使语气过于生硬。

因此，选择 ABD 选项。

190. 【答案】 ABCD

【正确率】 43%

【解析】

第一步，本题考查公文文种知识。

第二步，根据《党政机关公文处理工作条例》第八条，公文种类主要有：……（十一）请示。适用于向上级机关请求指示、批准。请示的特点：①针对性。只有本机关单位权限范围内无法决定的重大事项，如机构设置、人事安排、重要决定、重大决策、项目安排等问题，以及在工作中遇到新问题、新情况或克服不了的困难，才可以用“请示”行文。请示上级机关给予指示、决断或答复、批准。所以请示的行文具有很强的针对性。②呈批性。请示是有针对性的上行文，上级机关对呈报的请示事项，无论同意与否，都必须给予明确的“批复”回文。③单一性。请示应一文一事，一般只写一个主送机关，即使需要同时送其他机关，也只能用抄送形式。④时效性。请示是针对本单位当前工作中出现的情况和问题，求得上级机关指示、批准的公文，如能够及时发出，就会使问题得到及时解决。

因此，选择 ABCD 选项。

## 【模块五】管理

### 【单选题】 15 题

191. 【答案】 D

【正确率】 24%

【解析】

第一步，本题考查行政组织知识并选错误项。

第二步，行政文化主要具有以下功能：①导向功能，即使人们在潜移默化中接受认同的价值、行为取向，使成员目标与整体目标趋于一致；②聚合功能，通过共同创造的精神文化，在组织成员中达成共识，形成强大的向心力、凝聚力；③调节控制功能，通过约定俗成的规范或共同价值准则规范约束成员的行为、思想，调节矛盾、冲突等不和谐因素；④改造更新功能，



新的先进的治理理念通过行政文化灌输到成员的思想中，促进成员思想观念的更新，从而推进行政组织更新变革。

因此，选择 D 选项。

**【拓展】**

行政文化是与行政相关的文化，它包含人们行政行为的态度、信仰、感情和价值观，以及人们所遵循的行政方式和行政习惯等，具体来说包括人们的行政观念、行政意识、行政思想、行政理想、行政道德、行政心理、行政原则、行政价值、行政传统等。

192. 【答案】B

**【正确率】** 46%

**【解析】**

第一步，本题考查行政管理知识。

第二步，公共预算是指经立法程序批准的政府年度财政收支计划，以及政府的资金筹集，使用计划及相关的一系列制度等，存在于市场经济中并且与公共财政相适应的国家预算类型。

因此，选择 B 选项。

**【拓展】**

A 项：预算编制是指预算收支计划的拟订、确定及其组织过程。包括：单位预算的产生；预算涵盖业务范围；汇总形成各级总预算草案；汇编国家预算。上述四个方面的活动通过自下而上、自上而下的“两上两下”，使基层建议得以汇聚于中央，中央方针政策落实于基层，整个预算编制活动得到协调和统一。A 项排除。

C 项：财政预算是政府活动计划的一个反映，它体现了政府及其财政活动的范围、政府在特定时期所要实现的政策目标和政策手段。预算是对未来一定时期内收支安排的预测、计划。它作为一种管理工具，在日常生活乃至国家行政管理中被广泛采用。就财政而言，财政预算就是由政府编制、经立法机关审批、反映政府一个财政年度内的收支状况的计划。C 项排除。

D 项：政府决算是国家经济活动在财政上的集中反映，它反映年度政府预算收支的最终结果，是政府预算执行的总结。政府决算包括中央级决算和地方总决算两部分，中央级决算，由中央各主管部门的行政事业单位决算、企业财务决算、基本建设决算和金库年报、税收年报等汇总组成。D 项排除。

193. 【答案】D

**【正确率】** 37%

**【解析】**

第一步，本题考查行政组织知识并选错误项。

第二步，行政组织的特性包括：①政治性：行政组织是国家的代表，是国家政治体制的组成部分，是实现政府职能的机构，一般具有较强的政治性。②社会性：任何一种行政组织都承担管理社会公共事务的职能。在现代各国国家行政机关干预社会事务的范围和程度不断扩大和加深。行政组织直接或间接干预和管理经济等社会事务。③服务性：行政组织是社会上层建筑的组成部分，要适应和服务于经济基础，为社会经济的稳定和发展服务。行政组织是国家权力的执行机关，必须执行法律和法令，服务于社会。社会主义国家的行政组织及其公务人员以为人民服务、为社会公共利益服务为宗旨。④整体性：行政组织是一个规模庞大和结构复杂的社会系统。行政组织按不同层次、不同业务部门、不同区域以及不同管理功能和程序，设置相应的组织结构，具有隶属和制约关系的完整权责分配体系。⑤适应性：行政组织的建立、调整受各国的历史条件、经济发展水平、社会政治和经济制度以及文化传统诸因素制约和影响，各国都根据行政管理的实际需要，建立相应的行政组织，并适应客观需要不断进行调整。⑥法制性：行政组织是依法代表国家行使行政权力的机构，行政领导依法由选举或任命产生，一般公务人员的任用也要根据有关法律和法规。行政组织在行使行政权过程中按法律规定进行管理。法制贯穿于行政管理的全过程，行政组织及其公务人员必须依法办事，违法必究。可知，ABC 项均属于行政组织的特性，排除；D 项不属于，当选。

因此，选择 D 选项。

194. 【答案】B

【正确率】47%

【解析】

第一步，本题考查行政管理概述。

第二步，美国学者罗杰·科布以政策诉求的主体为标准，提出了政策议程的三种模型：外在创始型、政治动员型、内在创始型政策议程。外在创始型政策议程是指政策诉求由政府系统以外的个人或社会团体提出，经阐释和扩散进入公众议程，然后通过对政府施压的手段使之进入政府议程。重在强调发挥人民群众、社会团体的力量以影响政策议程。

因此，选择 B 选项。

【拓展】

A 项：内在创始型的政策诉求源于政府机构内部人员或部门，其扩散对象仅限于体制内的相关团体或个人，此类政策议程一般排除大众参与，如公务员工资调整，由体制内的相关部门提出诉求，并逐渐对政府施压，最后使政策诉求转化为政策议程，在此阶段中公众几乎无法

参与到议程的制定中，甚至不了解政策的具体内容。A 项错误。

C 项：政治动员型是由政治领袖提出政策意向，并使其进入政府议程，新中国成立初期，开展了很多大规模运动，如大跃进、人民公社运动等，并借助多种宣传形式进行政治动员以达到政策预期，这些是先是由政治领导人提出，并由政策集团完善并进入政府议程。C 项错误。

D 项：本项为干扰项。D 项错误。

195. 【答案】B

【正确率】54%

【解析】

第一步，本题考查行政领导知识。

第二步，领导的权力可分为 5 类：（1）惩罚权，它来自下级恐惧感。（2）奖赏权，它来自下级追求满足的欲望。（3）合法权，它来自下级的传统习惯。（4）模范权，它来自下级对上级的信任。（5）专长权，它来自下级的尊重。其中，惩罚权、奖赏权、合法权属于职位权力，模范权、专长权属于个人权力。

因此，选择 B 选项。

196. 【答案】D

【正确率】46%

【解析】

第一步，本题考查行政管理概述并选错误项。

第二步，实行政府绩效管理是创新行政管理方式的重要方面，有利于提高政府的公信力和执行力。政府绩效管理标准主要有五大指标，分别是经济、效能、效率、民主和公平。其中，公平作为衡量绩效的标准，关心的主要问题在于“接受服务的团体或个人是否都享受到了公平的待遇，需要特别照顾的弱势群体是否得到更多的社会照顾”。但公平的价值标准在市场经济中难以界定，在现实中也较难测量。民主主要考虑公众对政府的效率是否满意，考察政府所做的工作在多大程度上满足了社会和公众的需要。

因此，选择 D 选项。

【拓展】

A 项：经济指标一般指组织投入到管理项目中的资源量。经济指标关心的是投入，以及如何使投入以最经济的途径使用。经济指标要求的是以尽可能低的投入或成本，提供与维持既定数量和质量的公共产品与服务。A 项不符合题意，不当选。

B 项：效率可简单的理解为投入与产出的比例关系，效率关心的是手段问题，而这种手段经

常以货币方式体现。可分为两种类型：①生产效率：指生产或提供服务的平均成本；②配置效率：指组织所提供的产品或服务是否能满足不同偏好。B项不符合题意，不当选。

C项：效能指公共服务符合政策目标的程度，通常是将实际成果与原定的预期成果进行比较。可分为两种类型：①社会效能：一是政府部门制定的目标和采用的手段是否体现国家意志，是否代表广大人民的利益，二是政府部门实现目标的能力，即目标完成的程度和速度；②群体效能，着眼于集体功能的发挥是否符合组织的目的，组织内部的运行机制是否合理。C项不符合题意，不当选。

197. 【答案】A

【正确率】44%

【解析】

第一步，本题考查事业单位人事管理知识。

第二步，根据《事业单位工作人员奖励规定》第六条第一款，对事业单位工作人员和集体可以嘉奖、记功、记大功、授予称号。（一）对表现突出、作出较大贡献，在本单位发挥模范带头作用的，给予嘉奖；（二）对取得突破性成就、作出重大贡献，在本地区本行业本领域产生较大影响的，记功；（三）对取得重大突破性成就、作出杰出贡献，在本地区本行业本领域产生重大影响的，记大功；（四）对功绩卓著的，授予称号。

因此，选择A选项。

198. 【答案】A

【正确率】45%

【解析】

第一步，本题考查管理学基本原理知识。

第二步，“因事设人，视事授权”强调管理者在授权时应依授权者的才能和知识水平的高低而定，授权的基本依据是目标责任，要根据责任者承担的目标责任的大小授予一定的权力。因此，选择A选项。

【拓展】

在授权时还要遵循以下一些原则：

①相近原则。这有两层意思：给下级直接授权，不要越级授权；应把权力授予最接近做出目标决策和执行的人员，使一旦发生问题，可立即做出反应。

②授要原则。指授给下级的权力应该是下级在实现目标中最需要的、比较重要的权力，能够解决实质性问题。

③明责授权。授权要以责任为前提，授权同时要明确其职责，使下级明确自己的责任范围和权限范围。

④动态原则。针对下级的不同环境条件、不同的目标责任及不同的时间，应该授予不同的权力。

199. 【答案】B

【正确率】40%

【解析】

第一步，本题考查行政决策知识并选错误项。

第二步，政策评估是利用科学的方法和技术，依据一定的价值标准和事实标准，通过一定的程序和步骤，对政策实施中的价值因素和事实因素进行分析。是由各种组织或个人针对一项政策的各个方面所进行的各种评价，包括政策方案的评估、政策执行的评估、政策结果的评估。其目的在于利用这些政策相关信息，对政策的未来走向作出基本的判断，从而调整、修正政策和制定新的政策。“有助于增进公共关系”不属于政策评估主要目的。

因此，选择B选项。

200. 【答案】D

【正确率】33%

【解析】

第一步，本题考查政府职能知识。

第二步，政府职能转变，是指国家行政机关在一定时期内，根据国家和社会发展的需要，对其应担负的职责和所发挥的功能、作用的范围、内容、方式的转移与变化。政府职能转变的必然性，是由影响政府职能的诸多因素所决定的。包括管理职权、职责的改变（对哪些事物负有管理权责，管什么，管多宽，管到什么程度），管理角色（主角、配角等）的转换，管理手段、方法、及其模式的转变等。题干中早年某市工厂基建项目，在申报过程中审批手续复杂繁多，解决该问题的切入点应是简政放权，转变政府职能。

因此，选择D选项。

【拓展】

“转变政府职能”，是当前形势下稳增长、控通胀、防风险，保持经济持续健康发展的迫切需要和重大举措，也是经济社会发展到这一阶段的客观要求。而行政审批制度改革（简政放权）则是转变政府职能的突破口，是释放改革红利、打造中国经济升级版的重要一招。

201. 【答案】B

【正确率】46%

【解析】

第一步，本题考查管理学基本原理知识。

第二步，横向沟通协调一般体现为部门间员工的沟通协调，在横向沟通协调中不存在直接的上下级关系。横向沟通协调的目的是为了增强部门间的合作，减少摩擦。横向沟通协调在组织中的表现形式为：会议、面谈、备忘录、报告等。题干中企业内部因部门复杂，政出多门，经常出现推诿扯皮现象。就是横向协调性差的原因。

因此，选择B选项。

【拓展】

①纵向沟通包括自上而下、自下而上两种沟通。纵向沟通中，从上至下进行下行沟通是纵向沟通的主体，而自下而上的上行沟通是纵向沟通的关键。下行沟通是管理沟通的主体。公司管理层所涉及的种种活动，基本上依赖下行沟通去实现。而上行沟通则开辟了一条管理人员听取员工意见、想法和建议的通路，提供员工参与管理的机会，从而减少了员工因不能理解下达的信息而造成的损失。

②下行沟通在组织中的表现形式通常为：公司政策、报告、信函、备忘录、谈话、口头指示、会议、传真、电子信箱等。上行沟通在组织部的表现形式通常为：建立建议系统、申诉和请求程序，参加员工座谈会，设置巡视员等。

202. 【答案】B

【正确率】44%

【解析】

第一步，本题考查管理学基本原理知识。

第二步，“知人善任、适才适用”是指每个人都有各自的学识、技能、专长与特点，充分了解每个人的优点与缺点，长处与短处，着眼于其优点长处及才能专长，将之安置和调配到最适宜发挥其才智和潜能的工作岗位上，做到个人能力与岗位需要匹配，个人性格和兴趣与工作性质匹配，充分发挥人的潜能，使得事得其人，人尽其才，才尽其用。彼得原理是美国学者劳伦斯·彼得在对组织中人员晋升的相关现象研究后得出的一个结论：在各种组织中，由于习惯于对在某一个等级上称职的人员进行晋升提拔，因而雇员总是趋向于被晋升到其不称职的地位。彼得原理有时也被称为“向上爬”理论。

因此，选择B选项。

【拓展】



A 项：帕金森定律是官僚主义或官僚主义现象的一种别称，被称为二十世纪西方文化三大发现之一。也可称之为“官场病”、“组织麻痹病”或者“大企业病”，用来解释官场的形形色色。帕金森得出结论：在行政管理中，行政机构会像金字塔一样不断增多，行政人员会不断膨胀，每个人都很忙，但组织效率越来越低下。这条定律又被称为“金字塔上升”现象。A 项排除。

C 项：帕累托法则，被称为 80/20 法则、关键少数法则、八二法则，是罗马尼亚管理学家约瑟夫·朱兰提出的一条管理学原理。该法则以意大利经济学家维尔弗雷多·帕累托的名字命名。帕累托于 1906 年提出了著名的关于意大利社会财富分配的研究结论：20% 的人口掌握了 80% 的社会财富。这个结论对大多数国家的社会财富分配情况都成立。因此，该法则又被成为 80/20 法则。C 项排除。

D 项：权变组织理论认为组织应该是多样的，不能用单一的模型来解决所有组织设计问题，而只能提出在特定情况下有最大成功可能的方案。权变组织理论的根本目的在于提出最适合具体情况的组织设计和管理行为。D 项排除。

203. 【答案】C

【正确率】60%

【解析】

第一步，本题考查管理学基本原理知识。

第二步，彼得·德鲁克，现代管理学之父，其著作影响了数代追求创新以及最佳管理实践的学者和企业家们，各类商业管理课程也都深受彼得·德鲁克思想的影响。

因此，选择 C 选项。

【拓展】

A 项：约翰·科特是一名举世闻名的领导力专家，世界顶级企业领导与变革领域最权威的代言人，他的核心思想是领导与变革。A 项排除。

B 项：彼得·圣吉，美国麻省理工学院斯隆管理学院资深教授，他的《第五项修炼——学习型组织的艺术与实践》一书被《哈佛商业评论》评为过去二十年来五本最有影响的管理书籍之一，他本人也被称为继彼得·德鲁克之后，最具影响力的管理大师。B 项排除。

D 项：亨利·明茨伯格，1939 年出生于加拿大多伦多，管理学家，经理角色学派的代表人物。D 项排除。

204. 【答案】D

【正确率】62%



**【解析】**

第一步，本题考查事业单位人事管理知识。

第二步，参照管理事业单位即参照公务员法管理的事业单位，待遇和公务员一样，但属于事业单位性质，一般承担行政管理和执法职能，工作人员是事业编制而不是行政编制，是当前不同于普通事业编制的一种特殊情况。随着事业单位分类改革的深入，以后会逐步转为行政机关。目前主要有各机关下面的下属执法机构，支付中心等。常见的如安监执法、城管执法等。而对于参公事业单位和一般事业单位来说，两者都属于事业单位编制，但是实行不同的人事制度，前者实行公务员制度，后者实行事业单位人事管理制度。公务员制度和事业单位人事管理制度在招录、晋升、薪酬、退休、养老等诸多人事管理方面都存在不同，如招录制度，参公事业单位和行政机关人员招录必须遵守《公务员录用规定》等法律法规的规定，而事业单位工作人员的招聘必须按照事业单位公开招聘的一系列规定执行。

因此，选择 D 选项。

**【拓展】**

按照社会功能划分，事业单位可分为：承担行政职能的事业单位、从事公益服务的事业单位和从事生产经营类的事业单位三大类。

**【多选题】5 题**

205. **【答案】** ABD

**【正确率】** 15%

**【解析】**

第一步，本题考查行政监督知识。

第二步，根据《政府信息公开条例》第五条，行政机关公开政府信息，应当坚持以公开为常态、不公开为例外，遵循公正、公平、合法、便民的原则。

因此，选择 ABD 选项。

206. **【答案】** CD

**【正确率】** 32%

**【解析】**

第一步，本题考查行政监督知识。

第二步，CD 项：社会监督，是指人民群众和各种社会团体、群众组织对行政机关及其工作人员进行监督。监督渠道有：人民群众的监督、社会团体和群众性自治组织的监督、舆论监

督和信访制度。题干中，李某举报属于人民群众的监督；媒体人员了解情况后拍下吸毒场面及时交于相关部门属于舆论监督。CD 项正确。

因此，选择 CD 选项。

**【拓展】**

A 项：司法监督是指国家司法机关依据宪法和有关法律对国家行政机关所实施的监督。我国国家司法机关仅指人民法院和人民检察院，因此我国司法监督的主体是人民法院和人民检察院。题干未涉及。A 项错误。

B 项：政党监督是指政党组织对行政机关的工作实施的监察与督导。政党监督包括执政党监督、参政党监督、在野党监督等，其中执政党监督占有非常重要的地位。在我国，中国共产党是执政党，坚持中国共产党对国家生活的领导，这是已写入 1982 年宪法序言的一项宪政原则。题干未涉及。B 项错误。

207. 【答案】ABC

【正确率】17%

**【解析】**

第一步，本题考查管理学基本原理知识。

第二步，典型警示是一种选择个别典型、惩一儆百的驭人艺术。传统上把它叫作“杀鸡儆猴”。严明的纪律、有序的组织是一切领导活动得以顺利开展的根本保证。在运用这一手段时应注意以下四个问题：（1）决不轻易放过第一个以身试法的“鸡”；（2）重点惩处性质最恶劣的“鸡”；（3）惩处违法之“鸡”，应尽量做到合情合理；（4）辅之以必要的关心帮助和教育。因此，选择 ABC 选项。

208. 【答案】ABCD

【正确率】47%

**【解析】**

第一步，本题考查行政组织知识。

第二步，我国国务院各部委和地方各级人民政府各厅、局中的有关执行这些职能的部门都是职能机关，如国家发展计划委员会、教育部、科学技术部，财政部、外交部、农业部、国土资源部、卫生部、公安部等。

因此，选择 ABCD 选项。

**【拓展】**

职能机关在同级政府或与上级同类部门的领导下，专门负责领导和管理某一方面的行政事务，

其具体职责主要有如下几项：

- (1) 计划。即根据决策目标，制定实施计划与措施。
- (2) 执行。合理组织人力、物力与财力，有效进行指挥，以保证决策目标的顺利实现。
- (3) 考核。定期对本机关工作人员的工作能力、工作态度及工作绩效进行考核，并以此作为晋升与奖惩的依据。
- (4) 报告。随时将工作进展情况及工作中遇到的问题，如实地向上级机关汇报。

209. 【答案】AC

【正确率】12%

【解析】

第一步，本题考查行政管理知识。

第二步，《突发公共卫生事件应急条例》第五条规定，突发事件应急工作，应当遵循预防为主、常备不懈的方针，贯彻统一领导、分级负责、反应及时、措施果断、依靠科学、加强合作的原则。

因此，选择 AC 选项。

210. 【答案】ABC

【正确率】28%

【解析】

第一步，本题考查管理学基本原理知识。

第二步，领导具有引导功能、组织功能、指挥功能、控制功能、协调功能、激励功能、教育功能。

因此，选择 ABC 选项。

【拓展】

领导职能是实现管理效率和效果的灵魂，是管理过程的核心环节。

## 【模块六】历史人文

【单选题】40 题

211. 【答案】D

【正确率】52%

【解析】

第一步，本题考查文化常识并选错误项。

第二步，白洋淀位于河北省安新县，白洋淀为华北平原最大的淡水湖，自然风光秀丽，莲藕久负盛名。为发展旅游事业，安新县从 1991 年开始举办中国白洋淀荷花节，每年一次；西柏坡纪念馆位于河北省石家庄市平山县西柏坡镇西柏坡村内，二地不处一市，无法同时游览。因此，选择 D 选项。

**【拓展】**

A 项：《子夜》是茅盾创作的长篇小说，小说以三十年代初期的上海为背景，描写民族资本家吴荪甫为力图振兴民族工业，合股组织公司，吞噬一批中小企业，以实现自己的“鸿图”的故事。中国共产党第一次全国代表大会会址纪念馆，简称中共一大会址，会址位于上海市黄浦区黄陂南路 374 号。茅盾《子夜》中故事发生的城市上海，因此可以参观中共一大会址。不符合题意。A 项排除。

B 项：台儿庄古城位于京杭大运河的中心点，坐落于山东省枣庄市台儿庄区和鲁苏豫皖四省交界地带。同属台儿庄区的台儿庄大战纪念馆，位于山东省枣庄市台儿庄区城区西南郊，是为了纪念抗日战争初期著名的台儿庄战役而修建。2014 年 8 月 24 日，台儿庄大战纪念馆被列入《第一批国家级抗战纪念设施、遗址名录》，两地距离较近，可同时参观。不符合题意。B 项排除。

C 项：“湘江北去，橘子洲头”出自毛泽东所作的《沁园春·长沙》，意思是我独自站立在橘子洲头，望着滔滔的湘水向北奔流。诗中描写的橘子洲，位于湖南省长沙市岳麓区的湘江中心；杨开慧纪念馆位于湖南省长沙市长沙县开慧镇，两地距离较近，可同时参观。不符合题意。C 项排除。

212. 【答案】D

【正确率】33%

**【解析】**

第一步，本题考查文学常识。

第二步，《泰山刻石》，又名《封泰山碑》。秦始皇二十八年，始皇巡狩泰山时所立。石四面环刻，三面为始皇诏，一面为二世诏及从臣名字。《史记·秦始皇本纪》详载其事及辞。原刻石立于泰山玉皇顶南沿碑亭处，明嘉靖以后，此石流落在碧霞元君祠西墙外的玉女池旁，当时仅存二世诏书四行 29 字。至清雍正年间，此石又被移置至碧霞元君祠之东庑。清乾隆五年，碧霞祠遭火灾，石佚。至清嘉庆二十年春，由蒋因培等人在玉女池中觅得残石两块，尚存“斯臣去疾昧死臣请矣臣”十残字。后几经磨难，到宣统时尚存 9 字。残石现存山东泰安岱庙内，或有疑为非原石者。

因此，选择 D 选项。

### 【拓展】

①《诗经》是中国第一部诗歌总集，共收录自西周初年至春秋中叶大约五百多年的诗歌 311 篇，在内容上共分《风》《雅》《颂》三部分。《风》出自各地的民歌，是《诗经》中的精华部分有对爱情、劳动等美好事物的吟唱，也有怀故土、思征人及反压迫、反欺凌的怨叹与愤怒，常用复沓的手法来反复咏叹，一首诗中的各章往往只有几个字不同，表现了民歌的特色。

《雅》分《大雅》《小雅》，多为贵族祭祀之诗歌，祈丰年、颂祖德。《颂》则为宗庙祭祀之诗歌。《雅》《颂》中的诗歌对于考察早期历史、宗教与社会有很大价值。《颂》有 40 篇，《雅》有 105 篇（《小雅》中有 6 篇有目无诗，不计算在内），《风》的数量最多，共 160 篇，合起来是 305 篇。古人取其整数，常说“诗三百”。

②《山海经》是中国一部记述古代志怪的古籍，内容主要包括山川、地理、药物、祭祀、巫医等民间传说中的地理知识。该书保存了不少脍炙人口的远古神话传说和寓言故事（夸父逐日、精卫填海等），它还具有非凡的文献价值，对中国古代地理、文化、民俗、神话等研究均有参考，其中的矿物记录更是世界上最早的有关文献。

③《尚书》，又称《今文尚书》，是一本由先秦诸子所著的哲学论著，约成书于公元前五世纪，是我国第一部上古历史文件和部分追述古代事迹著作的汇编。主要记载了从尧舜禹时代到东周历时约 1500 年的历史，基本内容是古代帝王的文告和君臣的谈话记录。书中文章结构渐趋完整，有一定的层次，并注意在命意谋篇上用功夫，标志着中国古代散文的初步形成。

④《史记》是由司马迁（西汉史学家）历时 14 年撰写的中国历史上第一部纪传体通史，为“二十四史”之首，被鲁迅誉为“史家之绝唱，无韵之《离骚》”。全书记载了上至上古传说中的黄帝时代，下至汉武帝太初四年间共 3000 多年的历史，在中国文学史上有很高的文学价值。

213. 【答案】B

【正确率】45%

### 【解析】

第一步，本题考查文学常识并选错误项。

第二步，“仓廩实而知礼节，衣食足而知荣辱”出自西汉史学家、文学家和思想家司马迁的《货殖列传序》，又有出自《管子·牧民》一说，意思是百姓的粮仓充足，丰衣足食，才能顾及到礼仪，重视荣誉和耻辱。《韩非子》是战国时期著名思想家、法家韩非的著作总集，是在韩非逝世后，后人辑集而成的。

因此，选择 B 选项。

**【拓展】**

A 项：“居庙堂之高则忧其民，处江湖之远则忧其君”出自北宋政治家、文学家范仲淹所作的《岳阳楼记》，意思是在朝廷里做高官就担忧他的百姓；处在僻远的江湖间就担忧他的君王。不符合题意。A 项排除。

C 项：“不患寡而患不均，不患贫而患不安”出自《论语·季氏第十六篇》，意思是不担心财富不多，只是担心财富分配不均匀；不担心人民生活贫穷，只担心生活不安定。不符合题意。C 项排除。

D 项：“欲修其身者，先正其心；欲正其心者，先诚其意”出自《礼记·大学》，意思是要想修养自身的品性，先要端正自己的心思；要想端正自己的心思，先要使自己的意念真诚。不符合题意。D 项排除。

214. 【答案】A

**【正确率】**54%

**【解析】**

第一步，本题考查文化常识并选错误项。

第二步，司南是中国古代辨别方向用的一种仪器，据《古矿录》记载最早出现于战国时期的河北磁山一带。而周朝分为西周和东周，东周分为春秋和战国。故西周时期还未有司南，西周的司南可能是赝品。

因此，选择 A 选项。

**【拓展】**

B 项：鼎在中华历史传统文化中具有极其崇高的意义，三代及秦汉延续两千多年，鼎一直是最常见和最神秘的礼器。像 1939 年从河南安阳殷墟遗址出土的司母戊大方鼎就是商代青铜文化顶峰时期的代表作。故秦朝的鼎可能是真品。不符合题意。B 项排除。

C 项：青花瓷又称白地青花瓷，是中国瓷器的主流品种之一，属釉下彩瓷。青花瓷是用含氧化钴的钴矿为原料，在陶瓷坯体上描绘纹饰，再罩上一层透明釉，经高温还原焰一次烧成。原始青花瓷于唐宋已见端倪，成熟的青花瓷则出现在元代景德镇的湖田窑，明、清两代成为中国瓷器生产的主流。故元代的青花瓷可能是真品。不符合题意。C 项排除。

D 项：传说黄帝的妻子嫫祖发明“养蚕取丝”。秦汉时期，丝织业得到了大发展，从西汉起，中国的丝绸大批地运往国外，成为世界闻名的产品。那时从中国到西方去的大路，被称为“丝绸之路”。故西汉的丝绸服饰可能是真品。不符合题意。D 项排除。

215. 【答案】A

【正确率】57%

【解析】

第一步，本题考查文学常识。

第二步，《春秋》是我国第一部编年体史书，是我国古代史类文学作品。《春秋》用于记事的语言极为简练，然而几乎每个句子都暗含褒贬之意，被后人称为“春秋笔法”“微言大义”。它是中国古代儒家典籍“六经”之一。

因此，选择A选项。

【拓展】

B项：《史记》是二十四史之一，是西汉史学家司马迁撰写的纪传体史书，是中国历史上第一部纪传体通史，记载了上至上古传说中的黄帝时代，下至汉武帝太初四年间共3000多年的历史。B项排除。

C项：《诗经》是中国古代诗歌开端，最早的一部诗歌总集，收集了西周初年至春秋中叶的诗歌，共311篇，反映了周初至周晚期约五百年间的社会面貌。C项排除。

D项：《论语》是孔子弟子及再传弟子记录孔子及其弟子言行而编成的语录文集，成书于战国前期。全书共20篇492章，以语录体为主，叙事体为辅，较为集中地体现了孔子及儒家学派的政治主张、伦理思想、道德观念及教育原则等。D项排除。

216. 【答案】D

【正确率】54%

【解析】

第一步，本题考查文学常识并选错误项。

第二步，“独在异乡为异客，每逢佳节倍思亲”出自唐代诗人王维的《九月九日忆山东兄弟》，意思是独自在他乡做他乡的客人，每到欢庆佳节时，就更加思念家中的亲人。《九月九日忆山东兄弟》这首诗是王维早期的作品，写这首诗时，他只有十七岁。诗中，语言质朴，但是其中的感情非常强烈，这首诗抒发的是远离故乡的游子对故乡以及亲人的思念之心。

因此，选择D选项。

【拓展】

A项：“好雨知时节，当春乃发生”出自唐代诗人杜甫的《春夜喜雨》，意思是这一场雨好像选好时候，正当春天万物生长时就随即降临。《春夜喜雨》这首诗热情地讴歌了来得及时、滋润万物的春雨。诗人运用拟人手法，对春雨的描写，体物精微，细腻生动，绘声绘形。全



诗意境淡雅，意蕴清幽，诗境与画境浑然一体，是一首传神入化、别具风韵的咏雨诗。A项排除。

B项：“谁道群生性命微，一般骨肉一般皮”出自唐代诗人白居易的《鸟》，意思是谁说这群小鸟儿的生命微不足道，宇宙万物都有血有肉，是一样的生命，没有孰轻孰重的道理。《鸟》这首诗表达了诗人劝导人们爱惜鸟类，表现出诗人的善良、仁爱之心。B项排除。

C项：“大江东去浪淘尽，千古风流人物”出自宋代诗人苏轼的《念奴娇赤壁怀古》，意思是大江浩浩荡荡向东流去，滔滔巨浪淘尽千古英雄人物。C项排除。

217. 【答案】B

【正确率】28%

【解析】

第一步，本题考查中国历史知识。

第二步，《五朝会典》是康熙、雍正、乾隆、嘉庆、光绪五个朝代所修会典的总称，史称《大清五朝会典》《大清会典》。它是按行政机构分目，内容包括宗人府、内阁、吏、户、礼、兵、刑、工六部等等职能及有关制度。从内容看，是以行政法律为主要内容的法律汇编，详细记述了清代从开国到清末的行政法规和各种事例，反映了封建行政体制的高度完备。它不仅是清朝行政法规大全，也是中国封建社会最完备的行政法典。故要了解清代行政组织、政治法规、典章制度的相关内容，应当查询《大清会典》。

因此，选择B选项。

【拓展】

A项：《大清律例》是我国最后一个大一统的君主专制王朝清王朝的国家法典。设名例、吏律、户律、礼律、兵律、刑律、工律七篇，下设三十门，律文四百三十六条。《大清律例》颁布以后，完成了清代最为系统、最具代表性的成文法典。A项排除。

C项：《至正条格》是元代阿吉剌所著的律法，是元代法律之一。《至正条格》是继《大元通制》之后元朝政府颁布的第三部法律（前两部分别是《至元新格》和《大元通制》），内容包括了元惠宗至正四年（1344年）之前元朝历代帝王发布的关于法律方面的一系列圣旨条画、律令格例以及司法部门所判案例的汇编。C项排除。

D项：《大理院审判编制法》是清政府于光绪三十二年（公元1906年）颁布的关于全国最高审判机关大理院的组织法，未及颁行。D项排除。

218. 【答案】A

【正确率】37%

**【解析】**

第一步，本题考查文学常识。

第二步，“风里浪花吹又白，雨中岚影洗还清”出自唐代杨奇鲲《途中诗》。意即风里的浪花，被风一吹更白了；雨中的青山，被雨一洗显得更青翠了。这些优美的语句形容的就是风光秀美的大理洱海。洱海，古代文献中曾称为叶榆泽、昆弥川、西洱河、西二河等，位于云南大理郊区，为云南省第二大淡水湖。

因此，选择 A 选项。

**【拓展】**

B 项：西湖，位于浙江省杭州市西湖区。西湖有 100 多处公园景点，有“西湖十景”“新西湖十景”“三评西湖十景”之说，有断桥、雷峰塔、钱王祠、净慈寺、苏小小墓等景点。与西湖有关的诗句有出自宋代杨万里的《晓出净慈寺送林子方》“接天莲叶无穷碧，映日荷花别样红”，有出自宋代苏轼的《饮湖上初晴后雨》“水光潋滟晴方好，山色空濛雨亦奇。欲把西湖比西子，淡妆浓抹总相宜。”等 B 项排除。

C 项：滇池，亦称昆明湖、昆明池、滇南泽、滇海。在昆明市西南，有盘龙江等河流注入。与滇池有关的诗句有出自明诗人范汭的《滇中词三首》“秀海海边葭菼秋，滇池池上云悠悠。”有乾隆年间名士孙髯翁所作《大观楼长联》“五百里滇池，奔来眼底，披襟岸帙，喜茫茫空阔无边。”等。C 项排除。

D 项：洪湖，位于湖北省南部洪湖市、监利县之间，长江与东荆河间的洼地中。洪湖是中国第七大淡水湖，湖北省第一大湖，是中国生态系统保存较好、水质唯一整体达到二类标准的大型淡水湖泊。有“湖北之肾”的美称，兼具供水、灌溉、湿地生物栖息地、养殖、航运和旅游等多种功能。D 项排除。

219. 【答案】A

【正确率】58%

**【解析】**

第一步，本题考查文学常识并选错误项。

第二步，《活着》是作家余华的代表作之一，讲述了在大时代背景下，随着内战、三反五反，大跃进，文化大革命等社会变革，徐福贵的人生和家庭不断经受着苦难，到了最后所有亲人都先后离他而去，只剩下年老的他 and 一头老牛相依为命。余华因这部小说于 2004 年 3 月荣获法兰西文学和艺术骑士勋章。

因此，选择 A 选项。

**【拓展】**

莫言，本名管谟业，1955年2月17日出生于山东省高密县河涯乡平安庄，中国当代作家。2012年10月，莫言成为首位中国籍诺贝尔文学奖获得者。代表作有《红高粱家族》《檀香刑》《丰乳肥臀》《生死疲劳》《蛙》《断手》《透明的红萝卜》等。

220. **【答案】** A

**【正确率】** 28%

**【解析】**

第一步，本题考查文学常识并选错误项。

第二步，《茶馆》被称为旧时代的一曲葬歌，因为裕泰茶馆见证了三个旧时代的兴衰历程、国家的动荡、社会的黑暗、人性的劣根性等。老舍用三幕戏、三万字，深刻地描绘出这样一幅广阔的时代画卷，出色地完成了埋葬三个时代的任务。《骆驼祥子》描述了20世纪20年代军阀混战时期人力车夫的悲惨命运，文中主角祥子是旧社会劳苦大众的代表人物。老舍（1899年2月3日—1966年8月24日），原名舒庆春。中国现代小说家、作家、语言大师、人民艺术家、北京人艺编剧，新中国第一位获得“人民艺术家”称号的作家。代表作有《骆驼祥子》《四世同堂》，剧本《茶馆》《龙须沟》。A项说法错误，当选。

因此，选择A选项。

**【拓展】**

B项：《战国策》为西汉刘向编订的国别体史书，全书共三十三卷，分“东周”“西周”“秦”“楚”“齐”“赵”“魏”“韩”“燕”“宋”“卫”“中山”十二国的“策”论。《战国策》作品主要记述了战国时纵横家游说各国的活动和说辞及其权谋智变斗争故事。因集结了大量的机智、富有哲理的言谈，所以被赞为隽永的说辞。B项说法正确，排除。

C项：《梦溪笔谈》由北宋科学家、政治家沈括（1031年—1095年）撰，是一部涉及古代中国自然科学、工艺技术及社会历史现象的综合性笔记体著作。该书在国际亦受重视，英国科学史家李约瑟评价《梦溪笔谈》为“中国科学史上的坐标”。该书还被世人称为“中国科学史上里程碑”。C项说法正确，排除。

D项：《资治通鉴》是中国历史上规模最大、成就最高的编年体通史，由北宋政治家、史学家司马光等历时19年编辑而成，成书后即被宋神宗奉为“第一必读治国教材”，随后成为历代人臣竞相抄录以经世致用的权威读本。《资治通鉴》有“帝王的镜子”之称。D项说法正确，排除。

221. **【答案】** B

【正确率】41%

【解析】

第一步，本题考查世界历史知识。

第二步，国际卡特尔的历史比较长，但多数是短命的。世界上最成功的国际卡特尔可能是石油输出国组织。其特点是政府出面，且垄断产品是不可再生的资源。石油输出国组织简称“欧佩克”，是亚、非、拉石油生产国为协调成员国石油政策、反对西方石油垄断资本的剥削和控制而建立的国际组织，于1960年9月成立。它的宗旨是协调和统一成员国石油政策，维持国际石油市场价格稳定，确保石油生产国获得稳定收入。最高权力机构为成员国大会，由成员国代表团组成，负责制定总政策，执行机构为理事会，日常工作由秘书处负责处理。因此，选择B选项。

【拓展】

A项：国际石油卡特尔，又称“石油‘七姊妹’”。资本主义世界石油业的国际垄断组织。1928年9月美、英、荷石油垄断资本签订了规定销售限额协定后，又不断补充扩展而成。参加者有七大石油公司，即美国的埃克森石油公司、加利福尼亚美孚石油公司、莫尔比石油公司、得克萨斯石油公司、海湾石油公司和英国石油公司、英荷壳牌石油公司。A项排除。

C项：国际钢铁卡特尔，发达资本主义国家钢铁工业的国际垄断组织的通称。1926年德国、法国、比利时、卢森堡、萨尔区的钢铁垄断组织组成“国际粗钢卡特尔”。1927年奥地利、匈牙利、捷克斯洛伐克等国的钢铁垄断组织先后参加。该组织规定成员国粗钢生产份额、出口限额和价格限制。C项排除。

D项：天然橡胶生产国协会亚洲生产和输出天然橡胶国家建立的经济合作组织。1970年2月成立。成员国有马来西亚、新加坡、印度尼西亚、泰国、斯里兰卡、印度和巴布亚新几内亚。协调天然橡胶的产销，促进技术合作，实现公平和稳定的价格。1974年3月在曼谷举行会议，讨论建立天然橡胶共同市场的计划，以进一步维护成员国的经济利益。D项排除。

222. 【答案】B

【正确率】38%

【解析】

第一步，本题考查世界历史知识。

第二步，第二次中东战争，又称苏伊士运河战争，是英法为夺得苏伊士运河的控制权，与以色列联合，于1956年10月29日，对埃及发动的军事行动。英法以三国的行动遭到国际社会的普遍指责。美苏两国均介入此事件，并对三国施加压力。11月6日，在强大的国际压

力下英法两国被迫接受停火决议，以色列也在 11 月 8 日同意撤出西奈半岛。英法两国的军事冒险最终以失败告终，只有以色列一定程度上达到了自身目的。这场战争也标志着美国和苏联两个超级大国成为真正主宰中东乃至全世界的力量。

因此，选择 B 选项。

**【拓展】**

苏伊士运河，又译苏彝士运河，1869 年修筑通航，是一条海平面的水道，在埃及贯通苏伊士地峡，沟通地中海与红海，提供从欧洲至印度洋和西太平洋附近土地的最近的航线，是世界使用最频繁的航线之一，也是亚洲与非洲的交界线，是亚洲与非洲、欧洲人民来往的主要通道。

223. 【答案】D

**【正确率】**63%

**【解析】**

第一步，本题考查中国历史知识并选错误项。

第二步，“唯有牺牲多壮志，敢教日月换新天”意思是因为有这么多敢为自己伟大理想而去牺牲的人，敢去改变旧的日月换新的天地。这首诗是写于 1959 年 6 月 25 日傍晚，毛泽东回到了阔别 32 年之久的家乡韶山，逗留到 27 日午后离开。毛泽东同志在这次返乡，与故乡父老欢聚畅谈，使人民非常激动欢乐，这两天成了韶山真正的节日。这首七律，是 25 日深夜写成的。朝鲜战争（1950 年 6 月 25 日-1953 年 7 月 27 日）原是朝鲜半岛上的北、南双方的民族内战，后因美国、中国、苏联等多个国家不同程度地卷入而成为了一场国际性的局部战争，是第二次世界大战结束初期爆发的一场大规模局部战争。二者时间不匹配，事件对应不正确，符合题意，当选。

因此，选择 D 选项。

**【拓展】**

A 项：第二次反围剿是指第二次国内革命战争时期，蒋介石在对红一方面军所在的中央革命根据地的第一次“围剿”失败后发动的第二次“围剿”。1931 年 2 月，对中央苏区第一次围剿失败后，蒋介石又命何应钦于 1931 年 3 月下旬组织 18 个师共二十万人的兵力，对中央苏区进行第二次大规模“围剿”。“赣水苍茫闽山碧，横扫千军如卷席”这首诗就写于蒋介石鉴于第一次大“围剿”的“冒进”战略失败，这次“围剿”改用“稳打稳扎、步步为营”的办法，但是仍然失败了。A 项排除。

B 项：长征是指 1934—1936 年间，中国工农红军主力从长江南北各苏区向陕甘革命根据地

的战略转移。“更喜岷山千里雪，三军过后尽开颜”这首诗表达了红军取得二万五千里长征胜利后喜悦的心情体现了战士踌躇满志、不畏艰险的革命乐观主义大无畏精神，对于成功绝处逢生的喜悦，对于革命无比乐观的喜悦。B项错误。

C项：渡江战役是解放战争时期，中国人民解放军第二、第三野战军和第四野战军一部，在长江中下游强渡长江，对国民党军汤恩伯、白崇禧两集团进行的战略性进攻战役。“钟山风雨起苍黄，百万雄师过大江。”出自毛泽东同志于一九四九年四月所写的诗《七律·人民解放军占领南京》。C项错误。

224. 【答案】D

【正确率】46%

【解析】

第一步，本题考查中国历史知识。

第二步，《史记》是由司马迁（西汉史学家）历时14年撰写的中国历史上第一部纪传体通史，为“二十四史”之首，被鲁迅誉为“史家之绝唱，无韵之《离骚》”。全书记载了上至上古传说传说中的黄帝时代，下至汉武帝太初四年间共3000多年的历史，在中国文学史上有很高的文学价值。“但使龙城飞将在，不教胡马度阴山”意思是要是攻袭龙城的大将军卫青和飞将军李广今天还依然健在，绝不会让敌人的军队翻过阴山。司马迁在《史记》中如实记载了卫青和霍去病的战功。

因此，选择D选项。

【拓展】

A项：“出师未捷身先死，长使英雄泪满襟”意思是诸葛亮出师伐魏还没有取得胜利，自己却先死去，这件事一直使后世的英雄泪满衣襟。诸葛亮是生活在东汉末年，没有出现在《史记》中。A项排除。

B项：“三十功名尘与土，八千里路云和月”出自宋代岳飞《满江红》词中的上阙，宋代岳飞没有出现在《史记》中。B项排除。

C项：“醉卧沙场君莫笑，古来征战几人回”出自唐代王翰的《凉州词》。意思是你不要笑我喝多了酒而醉倒在战场上，因为由古至今，在外作战的人究竟有几个能够安然无事地回来呢？C项排除。

225. 【答案】A

【正确率】52%

【解析】



第一步，本题考查世界历史知识并选错误项。

第二步，帝国主义战争激化了俄国的社会矛盾，反战运动日益高涨。1917年3月，俄国爆发二月革命，推翻了罗曼诺夫王朝，结束了封建专制的统治，二月革命后出现了两个政权并立的局面，资产阶级临时政府和苏维埃政权。后又因为临时政府的措施不当，爆发了十月革命。可知，A项表述错误，推翻了罗曼诺夫王朝的统治是二月革命。

因此，选择A选项。

#### 【拓展】

BCD项：俄国十月革命是俄国工人阶级在布尔什维克党领导下联合贫农所完成的伟大的社会主义革命，因发生在俄历1917年10月25日（公历11月7日），故称“俄国十月革命”。俄国十月革命是人类历史上第一次获得胜利的社会主义革命，建立了人类历史上第二个无产阶级政权（第一个是巴黎公社无产阶级政权），世界上第一个社会主义国家也由此诞生。俄国十月革命为无产阶级革命、殖民地和半殖民地的民族解放运动开辟了胜利前进的道路。中国共产党的领袖毛泽东曾经评价：“十月革命一声炮响，为我们送来了马克思主义。”可知，BCD项表述正确，与题意不符，排除。

226. 【答案】A

【正确率】38%

#### 【解析】

第一步，本题考查文学常识。

第二步，《福尔摩斯探案全集》是英国作家阿瑟·柯南道尔创作的小说集。作品以侦探福尔摩斯与华生的经历为主线，引出了一件件耸人听闻的奇案。在本小说中，除了那些惊心动魄、耸人听闻的探案，更多的是表现人与人之间的嫉妒、猜疑、仇恨，将人性的丑恶展现无遗。小说也在一定程度上宣扬了人道主义的惩恶扬善的思想，迎合了广大公众的心理。故事的发生年代大约集中在1875~1907年。而他的最后一案发生在1914年。

因此，选择A选项。

#### 【拓展】

B项：18世纪，德国的启蒙运动在文艺复兴成果的影响下，提出了博爱、平等和自由，这对欧洲当时的封建专制统治产生了巨大的冲击。在这段时期，封建贵族专横暴虐、腐朽没落，人民的生活非常的困苦，思想也受其压制，处于水深火热之中。“狂放突进运动”的发生就是对这一点的充分证明。而《维特》正是受这次运动精神的影响，在作品中极大的表现了具有时代性的狂热突进精神。与题意不符，排除。



C 项：《老人与海》是美国作家海明威于 1951 年在古巴写的一篇中篇小说，于 1952 年出版。该小说讲述了一位老年古巴渔夫与一条巨大的马林鱼在离岸很远的湾流中搏斗的故事。尽管海明威笔下的老人是悲剧性的，但他身上却有着尼采“超人”的品质，泰然自若地接受失败，沉着勇敢地面对死亡，这些“硬汉子”体现了海明威的人生哲学和道德理想，即人类不向命运低头，永不服输的斗士精神和积极向上的乐观人生态度。《老人与海》奠定了海明威在世界文学中的突出地位，这篇小说相继获得了 1953 年美国普利策奖和 1954 年诺贝尔文学奖。与题意不符，排除。

D 项：薄伽丘最优秀的作品是《十日谈》。1348 年，意大利的佛罗伦萨发生了一场可怕的瘟疫（本书所指的瘟疫是 14 世纪四五十年代欧洲的鼠疫大流行，黑死病这个名词就来源于此）。每天，甚至每小时，都有大批大批的尸体运到城外。从 3 月到 7 月，病死的人达 10 万以上，昔日美丽繁华的佛罗伦萨城，变得坟场遍地，尸骨满野，惨不忍睹。这件事给当时意大利一位伟大作家薄伽丘以深刻影响。为了记下人类这场灾难，他以这场瘟疫为背景，历时 5 年，写下了一部当时意大利最著名的短篇小说集《十日谈》。与题意不符，排除。

227. 【答案】D

【正确率】28%

【解析】

第一步，本题考查文学常识。

第二步，“人生不相见，动如参与商”这两句出自杜甫的名篇《赠卫八处士》，意思是人生常常分别后就不能相见，往往就像参星和商星永不相会一样。公元 759 年（唐肃宗乾元二年）春天，杜甫作华州司功时从洛阳返回华州途中见到了故友卫八处士，于是写下了这首诗。“参”和“商”指的是参星和商星这两个星宿。参即参宿，主要在今猎户座，而商则是心宿（又称商宿），主要在今天蝎座。两个星宿一在东一在西，几乎不会同时在星空里出现。这就是诗里用参商来比喻朋友天各方的道理。

因此，选择 D 选项。

【拓展】

“参”和“商”这个典故，早在《左传·昭公元年》就有传说：左传中说有这么两个兄弟，哥哥叫阍 yān 伯、弟弟叫实沈，因二人和，以至于常动干戈。帝喾（高辛氏）为了清静，只好将两兄弟分开，将大哥阍伯封于商丘，弟弟实沈到大夏，使兄弟二人不得相见。阍伯死后成了商星，实沈死后为参星。二人变成了星星也没有化干戈为玉帛，一个升起的时候，另一个就落下了，老死不相往来。

228. 【答案】B

【正确率】60%

【解析】

第一步，本题考查文学常识。

第二步，玛克西姆·高尔基（1868年3月28日-1936年6月18日），原名阿列克赛·马克西姆维奇·彼什科夫，生于苏联下诺夫戈罗德镇，苏联作家、诗人、政论家。他先后加入民粹党与俄国社会民主工党，随后参与主持《真理报》专栏，因十月革命的影响与布尔什维克政权产生分歧，后受斯大林邀请回国，成为苏联的一面文化旗帜。其代表作有《母亲》《童年》等。

因此，选择B选项。

【拓展】

A项：普希金（1799年6月6日-1837年2月10日），俄国诗人、剧作家、小说家、文学批评家和理论家、历史学家、政论家，俄国浪漫主义的杰出代表，俄国现实主义文学的奠基人，是十九世纪前期文学领域中最具声望的人物之一，被尊称为“俄国诗歌的太阳”、“俄国文学之父”，现代标准俄语的创始人。主要作品有诗歌《自由颂》《致大海》《致恰达耶夫》等，诗体小说《叶甫盖尼·奥涅金》，短篇小说《黑桃皇后》，长篇小说《上尉的女儿》等。A项与题意不符，排除。

C项：屠格涅夫（1818年11月9日-1883年9月3日），出生于俄国奥廖尔，19世纪俄国批判现实主义作家、诗人和剧作家。屠格涅夫的创作具有鲜明的时代特征和强烈的批判精神，忠实于现实主义原则，善于把握时代的脉搏，敏锐地发现新的重大的社会现象。他把注意力主要集中在贵族知识分子和平民知识分子的生活和命运上，以擅长女性形象塑造而著称于世。其代表作有《前夜》《父与子》《烟》等。C项与题意不符，排除。

D项：陀思妥耶夫斯基（1821年11月11日-1881年2月9日），出生于俄罗斯，毕业于彼得堡军事工程学校，俄国作家，俄罗斯文学“三巨头”之一。他的小说戏剧性强，情节发展快，接踵而至的灾难性事件，常常伴随着复杂激烈的心理斗争和痛苦的精神危机，以此揭露出资产阶级关系的纷繁复杂、矛盾重重和深刻的悲剧性。D项与题意不符，排除。

229. 【答案】D

【正确率】34%

【解析】

第一步，本题考查文化常识并选错误项。

第二步，人们常给一些兵种起一个赞誉的称号。如“战争之神”是火炮，“天之骄子”是空降兵，“开路先锋”是工程兵。可知，D项表述错误，符合题意，当选。

因此，选择D选项。

**【拓展】**

A项：2001年9月15日为第一个全民国防教育日，宣传主题为“关注国防，就是关心自己的家园”。2020年9月19日是我国第二十个全民国防教育日，宣传主题为“奋进新时代、聚力强军梦”。A项表述正确，排除。

B项：根据《国防法》第四条，国家独立自主、自力更生地建设和巩固国防，实行积极防御战略，坚持全民自卫原则。B项表述正确，排除。

C项：毛泽东在解放战争中总结提出的中国人民解放军作战指导的十项原则。毛泽东人民战争的战略战术思想的重要内容。十大军事原则是一个有机的整体，其核心是强调集中优势兵力打歼灭战。C项表述正确，排除。

230. **【答案】**B

**【正确率】**49%

**【解析】**

第一步，本题考查人文历史知识。

第二步，承德避暑山庄是世界文化遗产、国家AAAAA级旅游景区、全国重点文物保护单位、中国四大名园之一。山庄位于河北省承德市中心北部，武烈河西岸一带狭长的谷地上，是清代皇帝夏天避暑和处理政务的场所。是我国现存规模最大的古代皇家园林。避暑山庄分宫殿区、湖泊区、平原区、山峦区四大部分。山庄始建于1703年，1961年被公布为第一批全国重点文物保护单位；1994年列入《世界遗产名录》。

因此，选择B选项。

**【拓展】**

A项：豫园位于上海市老城厢的东北部，北靠福佑路，东临安仁街，西南与上海老城隍庙毗邻，是江南古典园林，始建于明代嘉靖、万历年间，占地三十余亩。A项排除。

C项：北海公园位于北京市中心区，东邻景山，南濒中南海，北连什刹海，属于中国古代皇家园林。C项排除。

D项：颐和园，中国清朝时期皇家园林，前身为清漪园，坐落在北京西郊，距城区15公里，全园占地3.009平方公里（其中颐和园世界文化遗产区面积是2.97平方公里），水面约占四分之三。与圆明园毗邻。它是以昆明湖、万寿山为基址，以杭州西湖为蓝本，汲取江南园林

的设计手法而建成的一座大型山水园林，也是保存最完整的一座皇家行宫御苑，被誉为“皇家园林博物馆”。D项排除。

231. 【答案】B

【正确率】56%

【解析】

第一步，本题考查文学常识。

第二步，韩愈是唐宋八大家之首，唐代杰出的文学家、思想家、哲学家，政治家。韩愈是唐代古文运动的倡导者，被后人尊为“唐宋八大家”之首，著有《韩昌黎集》四十卷，《师说》等。唐宋八大家的其他七位分别是柳宗元、欧阳修、苏洵、苏轼、苏辙、王安石、曾巩。因此，选择B选项。

【拓展】

A项：欧阳修，北宋政治家、文学家。欧阳修是在宋代文学史上最早开创一代文风的文坛领袖，他领导了北宋诗文革新运动，继承并发展了韩愈的古文理论。其散文创作的高度成就与其正确的古文理论相辅相成，从而开创了一代文风。欧阳修在变革文风的同时，也对诗风、词风进行了革新。在史学方面，也有较高成就，他曾主修《新唐书》，并独撰《新五代史》。A项排除。

C项：柳宗元，唐代文学家、哲学家、散文家和思想家，世称“柳河东”“河东先生”，柳宗元一生留诗文作品达600余篇，其文的成就大于诗。骈文有近百篇，散文论说性强，笔锋犀利，讽刺辛辣。游记写景状物，多所寄托，有《河东先生集》，代表作有《溪居》《江雪》《渔翁》。C项排除。

D项：苏轼，北宋文学家、书法家、美食家、画家，历史治水名人。苏轼是北宋中期文坛领袖，在诗、词、散文、书、画等方面取得很高成就。文纵横恣肆；诗题材广阔，清新豪健，善用夸张比喻，独具风格，与黄庭坚并称“苏黄”；词开豪放一派，与辛弃疾同是豪放派代表，并称“苏辛”；散文著述宏富，豪放自如，与欧阳修并称“欧苏”。苏轼善书，“宋四家”之一；擅长文人画，尤擅墨竹、怪石、枯木等。李志敏评价：“苏轼是全才式的艺术巨匠。D项排除。

232. 【答案】D

【正确率】54%

【解析】

第一步，本题考查文化常识。

第二步，学术界按照大的方言区，将中国方言大致归为北方方言、闽方言、吴方言、粤方言、赣方言、客家方言、湘方言等 7 大类，这主要说明中华文化具有区域性。中国幅员辽阔各地文化千差万别，由于经济、社会、历史条件不同，各地相互借鉴、相互容纳，形成了具有区域性的文化。

因此，选择 D 选项。

### 【拓展】

中国传统文化具有博大精深的特点，主要体现在其独特性、区域性和民族性。

①独特性：中国的传统文化在世界文学艺术宝库中独树一帜，如四大名著、资治通鉴、菜根谭，其 2000 多年的儒家思想文化也塑造了一个礼仪之邦的形象，让炎黄子孙得以二世、三世至万世延续下去，中国的戏曲国画也是匠心独具，如京剧、豫剧、越剧、山水画、宫廷画等等；中国古代科学技术以其整体性、实用性在明清之前走在世界最前沿。

②区域性：中国幅员辽阔，各地文化千差万别，由于经济、社会、历史条件不同，各地相互借鉴、相互容纳，形成了具有区域性的文化。

③民族性：中国是一个多民族国家，民族文化异彩纷呈，如雕刻建筑艺术、各民族的语言文字等，这些都构成了中国传统文化，是传统文化的瑰宝。

233. 【答案】C

【正确率】52%

### 【解析】

第一步，本题考查文化常识。

第二步，“非遗扶贫”是在文旅融合不断深化的背景下，创新扶贫模式，以传承非物质文化遗产，将传统工艺与现代商务无缝对接，实现贫困户增收的一种扶贫模式。非遗扶贫就业工作坊激活了乡土文化的创新活力，为脱贫攻坚开辟了新道路，注入了新活力，让非物质文化遗产得到有效保护和传承，成为扶贫“亮点”。

因此，选择 C 选项。

234. 【答案】A

【正确率】61%

### 【解析】

第一步，本题考查文化常识并选错误项。

第二步，苏轼，字子瞻，一字和仲，号铁冠道人、东坡居士，世称苏东坡，眉州眉山（今四川省眉山市）人，祖籍河北栾城，北宋文学家、书法家、美食家、画家，历史治水名人。苏

辙，字子由，一字同叔，晚号颍滨遗老。眉州眉山（今属四川）人。北宋时期官员、文学家，“唐宋八大家”之一。A项对应错误。

因此，选择A选项。

**【拓展】**

B项：诸葛亮，字孔明，号卧龙，琅琊阳都（今山东省沂南县）人，三国时期蜀汉丞相，中国古代杰出的政治家、军事家、文学家、发明家。B项排除。

C项：韩愈，字退之，河南河阳（今河南省孟州市）人，自称“郡望昌黎”，世称“韩昌黎”、“昌黎先生”。唐代中期官员，文学家、思想家、哲学家。C项排除。

D项：欧阳修，字永叔，号醉翁，晚号六一居士，吉州永丰（今江西省吉安市永丰县）人，景德四年（1007年）出生于绵州（今四川省绵阳市），北宋政治家、文学家。D项排除。

235. 【答案】C

**【正确率】51%**

**【解析】**

第一步，本题考查文化常识并选错误项。

第二步，古代对父亲的尊称很多，对自己父亲的尊称，除了常见的家父之外，还有家君、家严、家翁、家公等。对别人父亲的尊称有尊父、令父、令尊、尊翁、尊公、尊府、尊君等。

C项，仁公，释义是地位高的人。并不表示对父亲的尊称。

因此，选择C选项。

**【拓展】**

A项：令尊，意思是称对方父亲的敬词。令堂是称对方的母亲。令，意为美好，用于称呼对方的父母。A项排除。

BD项：尊，用来称与对方有关的人或物，尊府、尊君是对对方父亲的尊称。BD项排除。

236. 【答案】C

**【正确率】49%**

**【解析】**

第一步，本题考查文化常识并选错误项。

第二步，借代是一种修辞手法，指不直接把所要说的事情名称说出来，而用跟它有关的另一种事物的名称来称呼它。以史为镜，未使用借代修辞。以史为镜，出处《旧唐书·魏徵传》李世民：“夫以铜为镜，可以正衣冠；以史为镜，可以知兴替；以人为镜，可以明得失。”意为借历史上的成败得失作为鉴戒。同“以古为鉴”、“以史为鉴”，因为古代的“镜”也叫“鉴”。

中国镜子产生于殷商时代，为铜铸造而成的铜镜。这种镜，一面磨光发亮，一面铸刻花纹。因铜镜主要用于照出自己的面容，故也叫“鉴”或“镜鉴”。

因此，选择C选项。

237. 【答案】C

【正确率】66%

【解析】

第一步，本题考查文化常识。

第二步，耸人听闻，指夸大或捏造事实，使人听到了感到震惊。出自清朝夏敬渠《野叟曝言》第三十五回：“比较那史册上的朱云请剑，李膺破柱，更足耸人听闻”。此成语书写正确。

因此，选择C选项。

【拓展】

A项：固执己见，顽固地坚持自己的意见，不肯改变。出自《宋史·陈宓传》。A项排除。

B项：伶牙俐齿，意思是形容人机灵，很会说话。出自元·吴昌龄《张天师》。B项排除。

D项：流芳百世，指将美好的名声永远流传下去。所以“流芳百世”的“流”是流传的流，而不能写成遗留的“留”。D项排除。

238. 【答案】D

【正确率】53%

【解析】

第一步，本题考查文化常识并选错误项。

第二步，“尝百草，也豪饮大泽河渭汤汤；斩断鳌足，立天柱万仞以正玄黄。”出自歌曲《万神纪》。“尝百草，也豪饮大泽河渭汤汤”中尝百草指的是神农氏尝百草，“豪饮大泽河渭汤汤”是夸父追日，口渴了就喝干黄河与渭河的水。“斩断鳌足，立天柱万仞以正玄黄”是指女娲补天的故事。天地塌陷的时候女娲不仅炼石补天，还斩断了大鳌的四个足当天柱，维四极。故这句歌词中描述的神话人物不包括后羿。

因此，选择D选项。

【拓展】

①神农即炎帝，是中国上古时期姜姓部落的首领尊称，号神农氏，又号魁隗氏、连山氏、列山氏。炎帝与黄帝是华夏始祖。

②夸父是中国上古时期神话传说人物之一。在黄帝时期，北方大荒中，有座名叫成都载天的大山，居住着大神后土的子孙，称夸父族。夸父族人都是热心肠、善于奔跑、身怀巨力的人。



因为他们长的个个身材高，力气大，所以又称巨人族。他们仰仗这些条件，专喜替人打抱不平。夸父族的人帮助蚩尤部落对抗黄帝部落，但是后来被应龙斩杀。

③女娲，中国上古神话中的创世女神。又称娲皇、女阴，史记女娲氏，是华夏民族人文先始，是福佑社稷之正神。

④后羿（生卒年不详），本称羿，中国远古五帝时期的神话人物，擅于射箭，曾助尧帝射九日，在民间有“后羿射日”的典故。

239. 【答案】B

【正确率】53%

【解析】

第一步，本题考查中国历史知识并选错误项。

第二步，1950年7月10日，“中国人民反对美国侵略台湾朝鲜运动委员会”成立，抗美援朝运动自此开始。10月，中国人民志愿军赴朝作战，拉开了抗美援朝战争的序幕。在抗美援朝战争中，志愿军得到了解放军全军和中国全国人民的全力支持，得到了以苏联为首的社会主义阵营的配合。1953年7月，双方签订《朝鲜停战协定》，从此抗美援朝胜利结束。1958年，志愿军全部撤回中国。10月25日为抗美援朝纪念日。故B项“迫使侵略者于1954年7月27日在停战协定上签字”说法错误。

因此，选择B选项。

【拓展】

A项：1950年10月19日，中国人民志愿军在司令员兼政治委员彭德怀率领下，跨过鸭绿江，赶赴朝鲜战场，25日，揭开抗美援朝战争序幕。A项与题意不符，排除。

C项：抗美援朝是在中美力量极其悬殊条件下进行的一场现代化战争。C项与题意不符，排除。

D项：1950年10月1日美军越过北纬线，19日占领平壤，企图迅速占领整个朝鲜，并公然声称：“在历史上，鸭绿江并不是中朝两国截然划分的、不可逾越的障碍。”同时，美国飞机多次侵入中国领空，轰炸丹东地区，战火即将烧到鸭绿江边。D项与题意不符，排除。

240. 【答案】A

【正确率】59%

【解析】

第一步，本题考查文化常识。

第二步，节气，是干支历中表示自然节律变化以及确立“十二月建”（月令）的特定节令。

二十四个节气分别为：立春、雨水、惊蛰、春分、清明、谷雨、立夏、小满、芒种、夏至、小暑、大暑、立秋、处暑、白露、秋分、寒露、霜降、立冬、小雪、大雪、冬至、小寒、大寒。故在“处暑”与“秋分”之间的节气是“白露”。白露孟秋时节的结束和仲秋时节的开始，是反映自然界气温变化的重要节令。

因此，选择 A 选项。

### 【拓展】

B 项：寒露是农历二十四节气中的第十七个节气，属于秋季的第五个节气。寒露的意思是气温比白露时更低，地面的露水更冷，快要凝结成霜。B 项与题意不符，排除。

C 项：立秋是二十四节气中的第 13 个节气，也是秋季第一个节气。立秋的“立”是开始的意思，“秋”是指庄稼成熟的时期。立秋表示暑去凉来，秋天开始之意，是一个反映季节的节气。C 项与题意不符，排除。

D 项：霜降，二十四节气中的第十八个节气，霜降作为秋季的最后一个节气，是秋季到冬季的过渡。霜降不是降霜，而是表示天气寒冷，大地将产生初霜的现象。D 项与题意不符，排除。

241. 【答案】D

【正确率】30%

### 【解析】

第一步，本题考查中国历史知识。

第二步，王安石变法，是发生在宋神宗时期的改革，王安石发动的旨在改变北宋建国以来积贫积弱局面的一场社会改革运动。变法自熙宁二年（1069 年）开始，至元丰八年（1085 年）宋神宗去世结束，故亦称熙宁变法、熙丰变法。王安石认为，北宋国家贫苦的症结，不在于开支过多，而在于生产过少；农民之所以贫苦和不能从事生产，一方面是由于官僚富豪兼并了大量土地，另一方面是由于政府把繁重的徭役加在农民身上。因此，最好的理财富国之路，是依靠天下所有的劳动力去开发自然资源，是积极开源，而不是消极节流。C 项错误，D 项正确。

因此，选择 D 选项。

### 【拓展】

A 项：王安石变法中，“水利法”的内容为：鼓励垦荒，兴修水利，费用由当地住户按贫富等级高下出资兴修水利，也可向州县政府贷款，其作用，一方面水利工程广为修建，保证了灌溉；耕地面积增加，农业生产发展，政府税收增加；另一方面，兴修水利数量逐渐成为官

员政绩考核标准，一些地方政府强制百姓修建水利，加重人民负担。水利法在一定程度上涉及到了豪强垄断水利的问题。A 项错误，排除。

B 项：保甲法是指将乡村民户加以编制，十家为一保，民户家有两丁以上抽一丁为保丁，农闲时集中，接受军事训练。保甲法可以加强对农村的统治，维护农村社会治安；建立全国性的军事储备；节省了大量的训练费用。在一定程度上保证了雇佣军缺额的补充，并不是有效地保证补充。B 项错误，排除。

242. 【答案】A

【正确率】36%

【解析】

第一步，本题考查文学常识。

第二步，“道虽迩，不行不至；事虽小，不为不成”，出自《荀子·修身》，意思是指即使是再近的路，不走也不能到达；即使再小的事，不去做也不可能完成。

因此，选择 A 选项。

【拓展】

B 项：《道德经》，春秋时期老子（李耳）的哲学作品，又称《道德真经》、《老子》、《五千言》、《老子五千文》，是中国古代先秦诸子分家前的一部著作，是道家哲学思想的重要来源。道德经分上下两篇，原文上篇《德经》、下篇《道经》，不分章，后改为《道经》37 章在前，第 38 章之后为《德经》，并分为 81 章。B 项与题意不符，排除。

C 项：《庄子》又名《南华经》，是战国中期庄子及其后学所著道家经文。到了汉代以后，尊庄子为南华真人，因此《庄子》亦称《南华经》。其书与《老子》《周易》合称“三玄”。《庄子》一书主要反映了庄子的批判哲学、艺术、美学、审美观等。其内容丰富，博大精深，涉及哲学、人生、政治、社会、艺术、宇宙生成论等诸多方面。C 项与题意不符，排除。

D 项：《大学》是一篇论述儒家修身齐家治国平天下思想的散文，原是《小戴礼记》第四十二篇，相传为春秋战国时期曾子所作，实为秦汉时儒家作品，是一部中国古代讨论教育理论的重要著作。经北宋程颢、程颐竭力尊崇，南宋朱熹又作《大学章句》，最终和《中庸》《论语》《孟子》并称“四书”。宋、元以后，《大学》成为学校官定的教科书和科举考试的必读书，对中国古代教育产生了极大的影响。D 项与题意不符，排除。

243. 【答案】B

【正确率】51%

【解析】

第一步，本题考查中国历史知识。

第二步，科举制度始于隋，兴于唐，于宋、元之际成为选拔官员的主要途径，明、清两朝因袭。然而，随着清朝文字狱的兴起，科举考试内容逐渐僵化，成为统治者禁锢士人思想、规范士人伦理的工具。1905 年清廷颁布谕旨：“著即自丙午科为始，所有乡会试一律停止，各省岁科考试亦即停止。”在中国实行了 1300 多年的科举制最终废止。

因此，选择 B 选项。

244. 【答案】B

【正确率】53%

【解析】

第一步，本题考查中国历史知识。

第二步，汉武帝刘彻在位晚年，多遭兵败，阶级矛盾日益加深，关东流民达二百万，农民起义频繁。宫廷发生“巫蛊之祸”，导致太子刘据自杀。征和四年（前 89 年）下轮台诏，拒绝桑弘羊募民屯田轮台的建议。后元二年（前 87 年）去世，临终前立幼子刘弗陵为太子。谥号孝武皇帝，庙号世宗，葬于茂陵。

因此，选择 B 选项。

【拓展】

A 项：刘邦（公元前 256 年 12 月 28 日/公元前 247 年-公元前 195 年 6 月 1 日），字季，沛郡丰邑人，政治家、战略家，汉朝开国皇帝，汉民族和汉文化的开拓者之一。他初仕秦朝，授沛县泗水亭长，陈胜起义之后，率兵响应，攻占沛县，自称沛公。其接受秦王子婴投降，灭亡秦朝，后赢得楚汉之争，建立西汉。公元前 195 年 6 月 1 日，刘邦驾崩，谥号高皇帝，庙号太祖。A 项与题意不符，排除。

C 项：汉文帝（前 202 年-前 157 年），汉高祖第四子，母薄姬，出生于长安，是《二十四孝》中亲尝汤药的主角。前 196 年被封为代王。前 180 年太尉周勃、丞相陈平迎立代王刘恒入京，是为汉文帝。其即位后，励精图治，兴修水利，衣着朴素，废除肉刑，使汉朝进入强盛安定的时期。刘恒登基三月后（文帝前元元年正月）立刘启为皇太子，汉文帝与其子汉景帝统治时期合称为文景之治。死后葬于霸陵，庙号太宗，谥号孝文皇帝。C 项与题意不符，排除。

D 项：汉景帝（公元前 188 年 3 月 4 日-公元前 141 年 3 月 9 日），名刘启，生于代地中都（今山西平遥县西南），是汉文帝刘恒的长子，西汉第六位皇帝，在位 16 年。刘启在位期间，削诸侯封地，平定七国之乱，巩固中央集权，勤俭治国，发展生产。他统治时期与其父汉文帝统治时期合称为文景之治，并为其子刘彻的“汉武盛世”奠定基础，完成从文帝到武帝的过

渡。谥号孝景皇帝，无庙号，终年 48 岁。D 项与题意不符，排除。

245. 【答案】D

【正确率】38%

【解析】

第一步，本题考查文化常识。

第二步，中国传统文化十分强调道德修养和道德教化，将“立德”置于“三不朽”（立德、立功、立言）之首，重视人的精神品格的养成。中国古人认为，“自天子以至于庶人，壹是皆以修身为本”，认为教化的目的是“明人伦”，是培养有道德的人。

因此，选择 D 选项。

246. 【答案】D

【正确率】55%

【解析】

第一步，本题考查文学常识并选错误项。

第二步，《吕氏春秋》，又称《吕览》，是在秦国相邦吕不韦的主持下，集合门客们编撰的一部杂家名著。成书于秦始皇统一中国前夕。此书以道家学说为主干，以名家、法家、儒家、墨家、农家、兵家、阴阳家思想学说为素材，熔诸子百家学说于一炉，是战国末期杂家的代表作。两汉时期即汉朝时期，分为西汉和东汉两个时期。《吕氏春秋》不属于两汉时期。

因此，选择 D 选项。

【拓展】

A 项：《新书》是西汉初年著名政论家、文学家贾谊所撰政论，共十卷。《新书》集中反映了贾谊的政治经济思想，开篇即为著名的《过秦论》，总结了秦朝灭亡的历史教训，提出了一系列政治主张；《宗首》、《藩强》、《权重》等阐述了加强中央集权的思想；《大政》、《修政》等提出了利民安民的民本思想。贾谊的政论散文逻辑严密，感情充沛，气势非凡，体现了汉初知识分子在汉帝国大一统创始期之积极进取，力图建功伟业的豪情壮志，代表汉初政论散文的最高成就。《新书》属于两汉时期文字代表作，排除。

B 项：《淮南子》（又名《淮南鸿烈》、《刘安子》）是西汉皇族淮南王刘安及其门客收集史料集体编写而成的一部哲学著作。该书在继承先秦道家思想的基础上，糅合了阴阳、墨、法和一部分儒家思想，但主要的宗旨属于道家。《淮南子》属于两汉时期文字代表作，排除。

C 项：《史记》为二十四史之一，最初称为《太史公书》或《太史公记》、《太史记》，是西汉史学家司马迁撰写的纪传体史书，是中国历史上第一部纪传体通史，记载了上至上古传说中

的黄帝时代，下至汉武帝太初四年间共 3000 多年的历史。《史记》属于两汉时期文字代表作，排除。

247. 【答案】D

【正确率】59%

【解析】

第一步，本题考查文化常识。

第二步，“四史”也叫前四史，是二十四史（《史记》《汉书》《后汉书》《三国志》《晋书》《宋书》《南齐书》《梁书》《陈书》《魏书》《北齐书》《周书》《隋书》《南史》《北史》《旧唐书》《新唐书》《旧五代史》《新五代史》《宋史》《辽史》《金史》《元史》《明史》）中前四部，即《史记》《汉书》《后汉书》《三国志》的合称。

因此，选择 D 选项。

【拓展】

A 项：初唐四杰是指的是中国唐代初年，文学家王勃、杨炯、卢照邻、骆宾王的合称，简称为“王杨卢骆”。高适为唐代著名诗人，与岑参、王昌龄、王之涣合称“边塞四诗人”。作有《燕歌行》《蓟门行五首》《塞上》《塞下曲》《行路难二首》《别韦参军》等。A 项表述错误，排除。

B 项：鲁迅（1881 年 9 月 25 日～1936 年 10 月 19 日），原名周樟寿，后改名周树人，字豫山，后改字豫才，浙江绍兴人。著名文学家、思想家、革命家、教育家、民主战士，新文化运动的重要参与者，中国现代文学的奠基人之一。代表作品有《呐喊》《彷徨》《朝花夕拾》《野草》《华盖集》《中国小说史略》等。陈毅（1901 年 8 月 26 日-1972 年 1 月 6 日），中华人民共和国十大元帅之一，中国人民解放军创建人和领导人，军事家。陈毅兼资文武，博学多才，有“元帅诗人”、“元帅外交家”之称。“此去泉台招旧部，旌旗十万斩阎罗。”“取义成仁今日事，人间遍种自由花。”皆出自其诗作。B 项表述错误，排除。

C 项：南宋四大家又称中兴四大诗人，是我国南宋前期尤袤、杨万里、范成大、陆游四位诗人的合称。他们影响很大，代表了宋代诗歌第二个最繁荣的时期。欧阳修（1007 年 8 月 1 日—1072 年 9 月 22 日），北宋政治家、文学家，唐宋八大家之一，并与韩愈、柳宗元、苏轼被后人合称“千古文章四大家”。C 项表述错误，排除。

248. 【答案】B

【正确率】50%

【解析】

第一步，本题考查中国历史知识。

第二步，1952年10月14日，“联合国军”先后调集兵力6万余人，大炮300余门，坦克170多辆，出动飞机3000多架次，对志愿军两个连防守的约3.7平方公里的上甘岭阵地发起猛攻，志愿军防守部队进行了顽强抵抗，阵地多次失而复得。双方随后不断向上甘岭地区增加兵力和重武器，使上甘岭发展为局部战役规模。激战持续至11月25日结束。在持续43天的战斗中，志愿军与“联合国军”反复争夺阵地达59次，志愿军共击退“联合国军”900多次冲锋。最终志愿军守住了阵地，取得了胜利。

因此，选择B选项。

249. 【答案】C

【正确率】47%

【解析】

第一步，本题考查文化常识。

第二步，“屠苏”指屠苏酒，饮屠苏酒是古代过年时的一种习俗，大年初一全家合饮这种用屠苏草浸泡的酒，以驱邪避瘟疫，求得长寿。

因此，选择C选项。

250. 【答案】B

【正确率】63%

【解析】

第一步，本题考查文化常识并选错误项。

第二步，诸葛亮在“隆中对”时已经提出了三分天下、鼎足而立的战略构想，且蜀汉建国后，六出祁山、北伐中原，可谓鞠躬尽瘁、死而后已。

“已知天下三分鼎，犹竭人谋六出师”是刻在诸葛墓的一幅挽联，对应的历史人物是诸葛亮。不是周瑜。B项对应错误。

因此，选择B选项。

【拓展】

A项：汤显祖，中国明代戏曲家、文学家。汤显祖有多方面的成就，而以戏曲创作为最。其戏剧作品《还魂记》、《紫钗记》、《南柯记》和《邯郸记》合称“临川四梦”，其中《还魂记》（即《牡丹亭》）是他的代表作。这些剧作不但为中国人民所喜爱，而且已传播到英、日、德、俄等很多国家，被视为世界戏剧艺术的珍品。中国戏曲研究家赵景深的《汤显祖与莎士比亚》中，提到汤显祖和莎士比亚的五个相同点：一是生卒年几乎相同（前者1550—1616



年，后者 1564—1616 年），二是同在戏曲界占有最高的地位，三是创作内容都善于取材他人著作，四是不守戏剧创作的清规戒律，五是剧作最能哀怨动人。所以汤显祖有东方的莎士比亚之称。A 项对应正确，排除。

C 项：加林娜·乌兰诺娃是前苏联女芭蕾舞演员，代表剧目有《巴赫切萨拉伊的泪泉》、《天鹅之死》、《罗密欧与朱丽叶》、《灰姑娘》、《天鹅湖》、《吉赛尔》等，被誉为芭蕾舞的象征和灵魂。C 项对应正确，排除。

D 项：“犹留正气参天地，永剩丹心照古心”是一副对联，作者不详，描写的对象是文天祥，且化用了文天祥《过零丁洋》中的“人生自古谁无死，留取丹心照汗青”。文天祥（1236 年 6 月 6 日—1283 年 1 月 9 日），南宋末年政治家、文学家，抗元名臣，民族英雄，与陆秀夫、张世杰并称为“宋末三杰”。D 项对应正确，排除。

### 【多选题】20 题

251. 【答案】ABD

【正确率】50%

### 【解析】

第一步，本题考查文学常识。

第二步，A 项：“谁知盘中餐，粒粒皆辛苦”出自唐代李绅的《悯农二首》，意思是又有谁能知道这饭菜的来历，每一粒都是那么的辛苦。表达了要珍惜粮食、节约粮食的思想。A 项正确。

B 项：“勤苦守恒业，始有数月粮”出自清代诗人黄燮清的《秋日田家杂咏》，意思是辛辛苦苦守住恒长的事业，才能有几个月的粮食。“终有数月粮”既透出劳有所获的一丝安慰，更点明了粮食来之不易。表达了要珍惜粮食、节约粮食的思想。B 项正确。

D 项：“时人不识农家苦，将谓田中谷自生”出自唐代颜仁郁的《农家》，意思是一般人不知道种田人的辛苦，就以为田里的稻禾是自然而然就长成的。表达了对农民的同情，呼吁要珍惜粮食、节约粮食。D 项正确。

因此，选择 ABD 选项。

### 【拓展】

C 项：“吏禄三百石，岁晏有余粮”出自唐代白居易的《观刈麦》，意思是一年领取薪俸三百石米，到了年底还有余粮。诗人想到自己四体不勤却饱食禄米，内心十分惭愧。于是直抒其事，表达了对劳动人民的深切同情。C 项排除。

252. 【答案】AC

【正确率】31%

【解析】

第一步，本题考查文学常识。

第二步，王守仁（1472年10月31日—1529年1月9日），本名王云，字伯安，号阳明，浙江余姚人，汉族。明朝杰出的思想家、文学家。王阳明反对把孔、孟的儒家思想看成是一成不变的戒律，反对盲目地服从封建的伦理道德，而强调个人的能动性，提出了“致良知”的哲学命题和“知行合一”的方法论。

因此，选择AC选项。

【拓展】

B项：行其正来源于《论语·子路篇》。原文为：子曰：“其身正，不令而行；其身不正，虽令不从。”大义为“自我品行端正了，即使不发布命令，老百姓也会去实行；若自身不端正，即使发布命令，老百姓也不会服从。”B项错误。

D项：学而思来源于“学而不思则罔，思而不学则殆。”，出自《论语》。D项错误。

253. 【答案】BC

【正确率】40%

【解析】

第一步，本题考查文学常识。

第二步，B项：“接天莲叶无穷碧，晚日荷花别样红”出自宋代杨万里的《晓出净慈寺送林子方》，这是一首描写西湖六月美丽景色的诗，这首诗是诗中有画，画中有诗的典范作品。B项当选。

C项：“停车坐爱枫林晚，霜叶红于二月花。”出自唐代杜牧的《山行》，这首诗描绘的是秋之色，展现出一幅动人的山林秋色图。诗里写了山路、人家、白云、红叶，构成一幅和谐统一的画面。C项当选。

因此，选择BC选项。

【拓展】

A项：“忽如一夜春风来，千树万树梨花开。”出自唐代岑参的《白雪歌送武判官归京》，此诗描写西域八月飞雪的壮丽景色，抒写塞外送别、雪中送客之情。按照中国的农历，八月为秋季的第二个月，古时称为仲秋，此诗并不是描写春天。A项错误。

D项：“杨花榆荚无才思，惟解漫天作雪飞。”出自唐代韩愈的《晚春》，这是一首描绘暮春

景色的七绝，用拟人化的手法描绘了晚春的繁丽景色。D项错误。

254. 【答案】ACD

【正确率】29%

【解析】

第一步，本题考查人文历史知识。

第二步，非传统安全威胁是相对传统安全威胁因素而言的，指除军事、政治和外交冲突以外的其他对主权国家及人类整体生存与发展构成威胁的因素。非传统安全问题的特点：跨国性、不确定性、转化性、动态性、主权性、协作性。主要包括：经济安全、金融安全、生态环境安全、信息安全、资源安全、恐怖主义、武器扩散、疾病蔓延、跨国犯罪、走私贩毒非法移民、海盗、洗钱等。

因此，选择ACD选项。

【拓展】

传统安全威胁主要是指国家面临的军事威胁及威胁国际安全的军事因素。按照威胁程度的大小，可以划分为军备竞赛、军事威慑和战争三类。战争又有世界大战、全面战争与局部战争，国际战争与国内战争，常规战争与核战争，等等。

255. 【答案】ABC

【正确率】30%

【解析】

第一步，本题考查文学常识。

第二步，《一千零一夜》（别名《天方夜谭》《阿拉伯之夜》）是阿拉伯民间故事集。高尔基称其为世界民间文学史上“最壮丽的一座纪念碑”。它包括神话传说、寓言故事、童话、趣闻等，涵盖中世纪阿拉伯社会生活的各个方面，是研究阿拉伯历史、文化、宗教、语言、艺术和民俗等的珍贵资料。

A项：《阿里巴巴与四十大盗》是《天方夜谭》中非常著名的故事，讲的是打柴为生的贫穷兄弟哥哥戈西母和弟弟阿里巴巴的遇到强盗的事。《阿里巴巴与四十大盗》生动地描绘了一个发生在中世纪阿拉伯帝国的生活故事：出身穷苦、一贫如洗的樵夫阿里巴巴在去砍柴的路上，无意中发现了强盗集团的藏宝地。他轻而易举地得到了大批财宝，但他并不完全据为己有。强盗们为除后患，密谋要杀害阿里巴巴。阿里巴巴得到了聪明、机智、嫉恶如仇的女仆莫吉娜的帮助，才化险为夷，并战胜了强盗。作品语言通俗易懂，情节曲折奇妙，生动地表达了人们对美好生活的向往与追求。A项符合题意，当选。

B 项：《阿拉丁神灯》是《天方夜谭》中非常著名的故事，故事叙述一名贫穷的年轻混混，名叫阿拉丁。他住在中国西部，后来受一名来自马格里布的魔法师之邀（他冒充为阿拉丁的爸爸），前往一个设有陷阱的洞穴中拿取一只神奇的油灯。魔法师正要进一步利用阿拉丁的时候，阿拉丁发现他被困在洞穴里。幸运的是，阿拉丁还留着魔法师借给他的一只魔戒指。阿拉丁绝望地摩擦双手，正巧擦到了戒指，迸发出一个精灵。B 项符合题意，当选。

C 项：《渔夫的故事》节选自《天方夜谭》，（又名《一千零一夜》，也叫《阿拉伯之夜》）它是一部阿拉伯的民间故事集，世界著名的文学作品之一。《渔夫的故事》极其生动地叙述了渔夫打鱼，遇见魔鬼，最后战胜魔鬼的经过。C 项符合题意，当选。

因此，选择 ABC 选项。

### 【拓展】

D 项：《卖火柴的小女孩》是丹麦著名童话故事作家安徒生的一篇著名的童话故事，发表于 1846 年。主要讲了一个卖火柴的小女孩在富人合家欢乐，举杯共庆的大年夜冻死在街头的故事。小女孩死了，嘴角却带着微笑，通过擦燃火柴的美好幻想与她饥寒交迫的现实生活形成了鲜明的对比。安徒生通过这个童话，表达了对穷苦人民悲惨遭遇的深刻同情，和对当时社会的不满，无情地揭示了资本主义社会的黑暗和罪恶。D 项与题意不符，排除。

256. 【答案】ABC

【正确率】50%

### 【解析】

第一步，本题考查文化常识。

第二步，A 项：王羲之，字逸少，东晋大臣、书法家，有“书圣”之称，其楷、行、草、隶、八分、飞白、章草俱入神妙之境，成为后世崇拜的名家和学习的楷模。A 项正确，当选。

B 项：“宋四家”是中国北宋时期四位书法家苏轼、黄庭坚、米芾和蔡襄的合称。这四个书法家大致可以代表宋代的书法风格，而且成就最高，故称“宋四家”。B 项正确，当选。

C 项：颜真卿和柳公权都是唐朝著名书法家。颜真卿的字端正劲美，雄浑敦厚；柳公权的字方折峻丽，笔力劲健。二者书法享有“颜筋柳骨”的美誉。唐朝书法家颜真卿、柳公权、欧阳询与元代书法家赵孟頫并称为“楷书四大家”。C 项正确，当选。

因此，选择 ABC 选项。

### 【拓展】

D 项：张旭，字伯高，唐代书法家，擅草书，代表作为《肚痛帖》。据《旧唐书》记载，张旭每醉后号呼狂走，索笔挥洒，世称“颠张”。怀素，字藏真，自幼出家为僧，唐代书法家，

擅草书，代表作为《自叙帖》，因其笔法狂放奔逸，史称“狂素”。怀素与张旭齐名，合称“颠张狂素”，二人享有“草圣”之誉。D项排除。

257. 【答案】AC

【正确率】22%

【解析】

第一步，本题考查文化常识。

第二步，AB项：约公元前2070年，禹建立夏王朝。夏朝时开始出现青铜器鼎，鼎起初用作蒸煮食物的食器，之后逐渐成为礼器。青铜利器还有爵、觚、盃等。A项正确，B项错误。

C项：传说古代夏禹铸造九鼎，代表九州，作为国家权力的象征。夏、商、周三代以九鼎为传国重器，为得天下者所据有。据《左传·宣公三年》，春秋时，楚子（楚庄王）北伐，陈兵于洛水，向周王朝炫耀武力。周定王派遣王孙满慰劳楚师，楚子向王孙满询问周朝的传国之宝九鼎的大小和轻重。楚子问鼎，有夺取周王朝天下的意思，后用“问鼎”指图谋夺取政权。“问鼎中原”即“问鼎”，其中的“鼎”是权力的象征。C项正确，当选。

因此，选择AC选项。

【拓展】

D项：古代铜器上铸的或刻的文字（通常专指殷周秦汉铜器上的文字）叫做金文，也叫钟鼎文。“鼎”作为青铜器，在其上面铸刻的文字叫“金文”或“钟鼎文”。D项排除。

258. 【答案】ABCD

【正确率】50%

【解析】

第一步，本题考查文化常识。

第二步，九州，又名汉地、中土、神州、十二州，最早出现先秦时期典籍《尚书·禹贡》中，是中国汉族先民自古以来的民族地域概念。自战国以来九州即成为古代中国的代称，而自汉朝起成为汉族地区的代称，又称为“汉地九州”。汉族先民自古就将汉族原居地划分为九个区域，即所谓的“九州”。根据《尚书·禹贡》的记载，九州顺序分别是：冀州、兖州、青州、徐州、扬州、荊州、豫州、梁州、雍州。

因此，选择ABCD选项。

【拓展】

“九州”最早见于《禹贡》，相传古代大禹治水时，把“天下”分为九州（又有一说，为黄帝始创“九州”之说），于是九州就成了古代汉地的代名词。九州区域范围划分也不同。古

人认为天圆地方，“方圆”是指范围。因此，“九州方圆”，即“中国这块地方”。即九州方圆、地大物博、气势磅礴的一种景象。

259. 【答案】ABCD

【正确率】33%

【解析】

第一步，本题考查文化常识。

第二步，十二生肖的起源与动物崇拜有关，先秦时期即有比较完整的生肖系统存在。最早记载与现代相同的十二生肖的传世文献是东汉王充的《论衡》。生肖作为悠久的民俗文化符号，历代留下了大量描绘生肖形象和象征意义的诗歌、春联、绘画、书画和民间工艺作品。除中国外，世界多国在春节期间发行生肖邮票，以此来表达对中国新年的祝福。

因此，选择 ABCD 选项。

【拓展】

十二生肖，又叫属相，是中国与十二地支相配以人出生年份的十二种动物，包括鼠、牛、虎、兔、龙、蛇、马、羊、猴、鸡、狗、猪。十二生肖是十二地支的形象化代表，即子（鼠）、丑（牛）、寅（虎）、卯（兔）、辰（龙）、巳（蛇）、午（马）、未（羊）、申（猴）、酉（鸡）、戌（狗）、亥（猪），随着历史的发展逐渐融合到相生相克的民间信仰观念。

260. 【答案】ACD

【正确率】44%

【解析】

第一步，本题考查文化常识。

第二步，A 项：《霸王别姬》是京剧艺术大师梅兰芳表演的梅派经典名剧之一。主角是西楚霸王项羽的爱妃虞姬。此剧，又名《九里山》、《楚汉争》、《亡乌江》、《十面埋伏》。A 项符合题意，当选。

B 项：《杨三姐告状》是评剧，故事为民国七年，河北滦县冯家狗儿庄，时任县初等学校教员的高占英与两个嫂嫂通奸，被发妻杨二姐发觉。高为免除后患，残忍地杀害了妻女，造成了一桩骇人听闻的人命惨案。杨二姐之妹杨三姐随母奔丧，发现其姐手指有伤，疑属被害。赴县衙告状不成再赴天津上告，开棺验尸，终使案情大白，恶人伏法，冤者昭雪。B 项不是京剧，排除。

C 项：《空城计》又名《抚琴退兵》，是京剧代表曲目。主要情节：三国时，马谡死读兵书中“置之死地而后生”一语，不听诸葛亮之言，扎营山头，被司马懿率兵围困，水泄不通，遂



失街亭。司马懿复带四十万雄兵直抵西城，时诸葛亮守城，兵微将寡，欲战不能，欲走不可。作空城之计，大开四门，自领二童，坐城楼，酌酒抚琴，谈笑自若。司马懿一见，惊疑不已。细听琴声，安闲怡静，始终不乱，恐是诱敌之计，不敢进城，竟退兵四十余里。C项符合题意，当选。

D项：《贵妃醉酒》，又名《百花亭》，是一出单折戏，取材于中国唐朝历史人物杨贵妃的故事，经过中国著名京剧表演艺术家梅兰芳先生创作、表演而广为认知，也是梅派代表剧目之一。《贵妃醉酒》通过动作和唱词、曲调，表达杨贵妃由期盼到失望，再到怨恨的复杂心情。

D项符合题意，当选。

因此，选择ACD选项。

### 【拓展】

京剧是中国五大戏曲剧种之一，被誉为中国国粹。它位列中国戏曲三鼎甲“榜首”，是中国和世界的非物质文化遗产。京剧场景布置注重写意，腔调以西皮、二黄为主，用胡琴和锣鼓等伴奏，同时又接受了昆曲、秦腔的部分剧目、曲调和表演方法，吸收地方民间曲调，是通过不断的交流、融合的结晶。中华人民共和国成立后，经过戏曲工作者和广大戏曲演员相互合作，共同进行整理修改，其中优秀的剧目作为民族文化艺术遗产列入中国新文化艺术林苑而被保留下来，继续在舞台上广泛流传。这类剧目据估计大约有200余出，例如《宇宙锋》《玉堂春》《长坂坡》《群英会》《打渔杀家》《五人义》《挑滑车》《打金枝》《拾玉镯》《三击掌》《六月雪》《四进士》《搜孤救孤》《秦香莲》《打严嵩》《挡马》《金玉奴》《樊江关》《野猪林》《八大锤》《空城计》《贵妃醉酒》《霸王别姬》等，其题材和表现形式是多种多样的，有文戏、武戏、唱功戏、做功戏、对儿戏、群戏、折子戏、本戏等。

261. 【答案】ABC

【正确率】27%

### 【解析】

第一步，本题考查中国历史知识。

第二步，A项：贞观之治是唐朝初年唐太宗李世民在位期间出现的政治清明、经济复苏、文化繁荣的治世局面。因其时年号为“贞观”（627—649年），故史称“贞观之治”。唐太宗任人廉能，知人善用；广开言路，尊重生命，自我克制，虚心纳谏；并采取了以农为本，厉行节约，休养生息，文教复兴，完善科举制度等政策，使得社会出现了安定的局面；并大力平定外患，尊重边族风俗，稳固边疆，最终取得天下大治的理想局面。贞观之治为后来全盛的开元盛世奠定了重要基础，将中国传统农业社会推向鼎盛时期。A项当选。



B项：永徽之治，是指“贞观之治”之后，唐高宗李治统治时期的一段治世，因唐高宗在位第一个年号为永徽而得名。唐高宗即位之初，君臣都牢记唐太宗的遗训、遗嘱，继续执行唐太宗制订的各项政治经济制度，发展经济，提倡文教，由李勣、长孙无忌、褚遂良共同辅政。当时唐朝版图空前广大，边陲安定，百姓阜安，使得天下大治，有贞观之遗风。B项当选。

C项：开元盛世，又称“开元之治”，是指唐朝在唐玄宗治理下出现的盛世。开元年间，经过唐玄宗的励精图治，唐朝国力达到鼎盛，形成了“三年一上计，万国趋河洛”的盛世局面。

C项当选。

因此，选择ABC选项。

### 【拓展】

D项：文景之治是指西汉汉文帝、汉景帝统治时期出现的治世。文景之治是中华文明迈入帝国时代后的第一个盛世。文景之治不仅是中国历史上经济文化飞速发展的一个伟大时代，同时也是为后来汉武帝征伐匈奴奠定了坚实物质基础的养精蓄锐时期。D项不属于唐代，排除。

262. 【答案】ACD

【正确率】30%

### 【解析】

第一步，本题考查文化常识。

第二步，“罢黜百家，独尊儒术”是董仲舒建议汉武帝实行的封建思想统治政策，也是儒学在中国文化中居于统治地位的标志。“罢黜百家”是指凡是不在六艺之科、孔子之术的各家学说，都要从博士官学中排除出去，“百家”是一个泛指各思想学派的概念，包括儒家、道家、阴阳家、法家、名家、墨家、纵横家、杂家、农家等。“独尊儒术”中的“儒术”是吸收了法家、道家、阴阳五行家思想，改造后的儒家学说。

因此，选择ACD选项。

### 【拓展】

春秋战国时期，各种思想学术流派的成就，与同期古希腊文明交相辉映；以孔子、老子、墨子为代表的三大哲学体系。至战国时期，形成诸子百家争鸣的繁荣局面。但至汉武帝时，推行“罢黜百家，独尊儒术”的政策，于是以孔子、孟子为代表的儒家思想成为统治阶级思想正统，统治中国思想、文化两千余年。

263. 【答案】BCD

【正确率】17%

### 【解析】

第一步，本题考查文学常识并选错误项。

第二步，B项：罗曼·罗兰，生于法国克拉姆西，思想家，文学家，批判现实主义作家，音乐评论家，社会活动家，1915年诺贝尔文学奖得主，是20世纪上半叶法国著名的人道主义作家。《名人传》包括《贝多芬传》（1903）、《米开朗琪罗传》（1906）、《托尔斯泰传》（1911）三部传记。B项说法错误。

C项：拉宾德拉纳特·泰戈尔，印度诗人、文学家、社会活动家、哲学家和印度民族主义者。代表作有《吉檀迦利》《飞鸟集》。C项说法错误。

D项：凡尔纳，19世纪法国小说家、剧作家及诗人，代表作为《格兰特船长的儿女》《海底两万里》，被称作“科幻小说之父”。D项说法错误。

因此，选择BCD选项。

#### 【拓展】

A项：亚历山大·仲马，人称大仲马，法国19世纪浪漫主义作家。大仲马各种著作达300卷之多，以小说和剧作为主。代表作有：《亨利第三及其宫廷》（剧本）、《基督山伯爵》（长篇小说）、《三个火枪手》（长篇小说）等。A项正确。

264. 【答案】AD

【正确率】48%

#### 【解析】

第一步，本题考查文化常识并选错误项。

第二步，A项：年方二八指女子年龄刚刚十六岁。A项错误。

D项：垂髫意思是小孩垂下来的头发，用以指小孩。D项错误。

因此，选择AD选项。

#### 【拓展】

B项：古时汉族男子20岁称弱冠。这时行冠礼，即戴上表示已成人的帽子，以示成年，但体犹未壮，还比较年少，故称“弱”。冠，帽子，指代成年。后世泛指男子二十左右的年纪，不能用于女子。B项正确。

C项：十有五而志于学，三十而立，四十而不惑，五十而知天命，六十而耳顺，七十而从心所欲，不逾矩。C项正确。

265. 【答案】AC

【正确率】44%

#### 【解析】

第一步，本题考查中国历史知识。

第二步，A 项：河姆渡遗址是我国长江流域一处极为重要的新石器时代遗址，位于浙江省余姚市。半坡遗址是新石器时代仰韶文化聚落遗址，为中国原始社会母系氏族繁荣时期遗留下的村落遗址，位于陕西省西安市，属于黄河流域。A 项正确。

C 项：河姆渡遗址和半坡遗址均属于新石器时代，均开始使用磨制石器。C 项正确。

因此，选择 AC 选项。

### 【拓展】

B 项：河姆渡遗址是在我国长江流域发现的，种植的是水稻。半坡遗址位于黄河流域，种植的是粟。B 项错误。

D 项：河姆渡人和半坡人都会制造陶器，但制作的彩陶艺术风格不同，半坡居民有较高的制陶技术，可以制作彩陶，会纺织。D 项错误。

266. 【答案】ABCD

【正确率】31%

### 【解析】

第一步，本题考查中国历史知识。

第二步，A 项：《汉书·地理志》云：“宋地，房、心之分野也。今之沛、梁、楚、山阳、济阴、东平及东郡之须昌、寿张，皆宋分也。”宋国版图跨有今河南东部、江苏西北部和山东西南部之间，面积约有十万平方公里，皆膏腴之地，国都商丘。A 项符合题意。

B 项：陈国所在的位置原本是太皞伏羲氏的都城，称之为“太皞之虚”。陈境地处黄河以南，颍水中游，淮水之北，是为淮阳之地。在地理上，与蔡接近，北方的邻居还有夏的后裔杞和商的后裔宋，西南则有楚和徐。东周初期，西北方又有从西方迁来的郑（国都在今河南新郑）。B 项符合题意。

C 项：卫国，周朝的姬姓诸侯国，首都朝歌（今河南鹤壁市），帝丘（今河南濮阳）。

D 项：周武王建立周朝之后，封其三弟鲜于管建立管国，首都位于今天的河南郑州管城区，势力范围在首都周围一片不大的地区。D 项正确。

因此，选择 ABCD 选项。

267. 【答案】ACD

【正确率】35%

### 【解析】

第一步，本题考查文学常识。

第二步，A 项：出自宋代范成大《四时田园杂兴·其三十一》，为农村夏日生活场景。A 项正确。

C 项：出自宋代杨万里《晓出净慈寺送林子方》，荷花盛开在夏季。C 项正确。

D 项：出自宋代辛弃疾《西江月·夜行黄沙道中》，描写农村初夏月夜景色。D 项正确。

因此，选择 ACD 选项。

**【拓展】**

B 项：出自唐代张继《枫桥夜泊》，描写的是秋天。B 项与题意不符，排除。

268. 【答案】ACD

**【正确率】**47%

**【解析】**

第一步，本题考查文化常识知识。

第二步，A 项：公元前 104 年，由邓平等制定的《太初历》，正式把二十四节气订于历法，明确了二十四节气的天文位置。二十四节气，是指干支历法（或农历）中表示季节变迁的 24 个特定节令，最初是以北斗七星斗柄顶端的指向确定。

C 项：中国古代“二十四节气”的命名反应了季节、物候现象、气候变化三种，是中国古代订立的一种用来指导农事的补充历法。

D 项：联合国教科文组织保护非物质文化遗产政府间委员会第十一届常会于 2016 年 11 月 28 日至 12 月 2 日在埃塞俄比亚首都亚的斯亚贝巴联合国非洲经济委员会会议中心召开。当地时间 11 月 30 日上午，委员会经过评审，正式通过决议，将中国申报的“二十四节气——中国人通过观察太阳周年运动而形成的时间知识体系及其实践”列入联合国教科文组织人类非物质文化遗产代表作名录。

因此，选择 ACD 选项。

**【拓展】**

B 项：节气反映了地球围绕太阳运动的过程，是每年季节变更的重要标志。B 项排除。

269. 【答案】ABD

**【正确率】**24%

**【解析】**

**【答案】**ABCD

**【解析】**第一步，本题考查文化常识。

第二步，我国政府宗旨是为人民服务。

A 项：“苟无济代心，独善亦何益”出自李白《赠韦秘书子春》，意为假若活着不能有益于百姓，即使保持了不与世同流合污的节操，又有什么益处？体现了为人民服务的思想。A 项正确。

B 项：“民为贵，社稷次之，君为轻。”这是孟子提出的一个重要思想，意思是说，人民放在第一位，国家其次，君在最后。这是因为，有了人民，才需要建立国家；有了国家，才需要有个“君”。国家是为民众建立的，“君”的位置是为国家而设立的。体现了为人民服务的思想。B 项正确。

C 项：“君之视臣如土芥，则臣视君如寇仇”出自《孟子·离娄篇下》，君主看待臣下如同泥土草芥，臣下看待君主就会如同仇人。这体现了领导与下属之间的关系，没有体现为人民服务的思想。C 项错误。

D 项：“民惟邦本，本固邦宁”出自《尚书·五子之歌》，指只有以百姓为国家的根本，根本稳固了，国家就安宁了。体现了为人民服务的思想。D 项正确。

因此，选择 ABD 选项。

270. 【答案】AB

【正确率】46%

【解析】

第一步，本题考查文化常识。

第二步，文化给予这些科学家兴趣，激发了他们对科学世界的探索。

A 项：“正是这些科普作品激发了他们对于科学探索的浓厚兴趣、埋下了科学的种子”，科普作品是由人类创作，同时由人类创作出来的科普作品又激发了人类对于科学探索的浓厚兴趣。表明人创造了文化，文化也在塑造着人。A 项正确。

B 项：《十万个为什么》《趣味物理学》《物理学的进化》等科普作品，是属于优秀文化的一种，许多科学家在青少年时代都受到此类优秀文化的激发，激发了他们对于科学探索的浓厚兴趣，为他们的成长提供了精神食粮。B 项正确。

因此，选择 AB 选项。

【拓展】

C 项：文化多样性是指不同的国家、民族的文化各有其特点，题干中并未涉及。C 项错误。

D 项：题目中虽然涉及科学家的科学探索，只是在强调文化对人的成长起到的促进作用，未涉及科学技术与文化发展的关系，并没有说明科学技术是一个民族文明程度的标志。D 项错误。

**【模块七】法律****【单选题】120 题**271. **【答案】B****【正确率】55%****【解析】**

第一步，本题考查合同法知识。

第二步，根据《民法典》第五百八十六条第一款，当事人可以约定一方向对方给付定金作为债权的担保。定金合同自实际交付定金时成立。题干中，刘某的定金合同自定金实际交付时成立。

因此，选择 B 选项。

**【拓展】**

A 项：证约定金是指以交付事实作为当事人之间存在合同关系的证明的定金。证约定金不是合同成立的必备要件，合同是否成立与定金的交付没有关系。题干中，刘某同商家已经签订了正式合同。因此，本案中的定金不属于证约定金。A 项说法错误，排除。

C 项：根据《民法典》第五百八十八条第一款规定：“当事人既约定违约金，又约定定金的，一方违约时，对方可以选择适用违约金或者定金条款。”据此可知，违约金、定金不能共同适用。C 项说法错误，排除。

D 项：根据《民法典》第五百八十七条规定：“债务人履行债务的，定金应当抵作价款或者收回。给付定金的一方不履行债务或者履行债务不符合约定，致使不能实现合同目的的，无权请求返还定金；收受定金的一方不履行债务或者履行债务不符合约定，致使不能实现合同目的的，应当双倍返还定金。”和第五百八十六条第二款规定：“定金的数额由当事人约定；但是，不得超过主合同标的额的百分之二十，超过部分不产生定金的效力。实际交付的定金数额多于或者少于约定数额的，视为变更约定的定金数额。”在题干中，刘某的定金数量超过了主合同标的额的百分之二十，有效的部分是 4000 元，根据双倍返还定金，商家若违约，应当支付给刘某 8000 元，而非 2 万。D 项说法错误，排除。

272. **【答案】C****【正确率】53%****【解析】**

第一步，本题考查债知识并选错误项。

第二步，根据《民法典》第一千二百五十条，因第三人的过错致使动物造成他人损害的，被侵权人可以向动物饲养人或者管理人请求赔偿，也可以向第三人请求赔偿。动物饲养人或者管理人赔偿后，有权向第三人追偿。题干中“被侵权人应当向寄养机构求偿”的表述不完整。因此，选择 C 选项。

273. 【答案】A

【正确率】45%

【解析】

第一步，本题考查反不正当竞争法知识并选错误项。

第二步，甲企业在夏天以低于成本的价格抛售羽绒服的行为属于正常的营销策略，不属于不正当竞争。A 选项说法错误，符合题意，当选。

因此，选择 A 选项。

【拓展】

B 项：根据《反不正当竞争法》第十二条，经营者利用网络从事生产经营活动，应当遵守本法的各项规定。经营者不得利用技术手段，通过影响用户选择或者其他方式，实施下列妨碍、破坏其他经营者合法提供的网络产品或者服务正常运行的行为。根据法条可知，乙公司在自家的聊天软件上屏蔽了竞争对手的产品信息属于不正当竞争。B 项排除。

C 项：根据《反不正当竞争法》第八条，经营者不得对其商品的性能、功能、质量、销售状况、用户评价、曾获荣誉等作虚假或者引人误解的商业宣传，欺骗、误导消费者。经营者不得通过组织虚假交易等方式，帮助其他经营者进行虚假或者引人误解的商业宣传。根据法条可知，丙厂家在电视上以“孕妈妈都爱吃的燕窝品牌”对自己的产品进行宣传的行为构成了不正当竞争。C 项排除。

D 项：根据《反不正当竞争法》第六条，经营者不得实施下列混淆行为，引人误认为是他人商品或者与他人存在特定联系：（一）擅自使用与他人有一定影响的商品名称、包装、装潢等相同或者近似的标识……（四）其他足以引人误认为是他人商品或者与他人存在特定联系的混淆行为。根据法条可知，丁酒厂因产能不足，在市场上购买其他酒厂的白酒后换上自家商标进行销售的行为构成了不正当竞争。D 项排除。

274. 【答案】B

【正确率】37%

【解析】

第一步，本题考查消费者权益保护法知识并选错误项。



第二步，根据《消费者权益保护法》第三十二条，消费者协会履行下列职能：①向消费者提供消费信息和咨询服务；②参与有关行政部门对商品和服务的监督、检查；③就有关消费者合法权益的问题，向有关行政部门反映、查询、提出建议；④受理消费者的投诉，并对投诉事项进行调查、调解；⑤投诉事项涉及商品和服务质量问题的，可以提请鉴定部门鉴定，鉴定部门应当告知鉴定结论；⑥就损害消费者合法权益的行为，支持受损害者的消费者提起诉讼；⑦对损害消费者合法权益的行为，通过大众传播媒介予以揭露、批评。因此，ACD 项当选。B 项受理消费者的举报与投诉，对违法、违规的经营者进行处罚，属于不属于消费者协会职责范围，属于行政机关的职责范围。符合题意，当选。

因此，选择 B 选项。

275. 【答案】A

【正确率】56%

【解析】

第一步，本题考查宪法知识并选错误项。

第二步，根据《宪法》第六十二条第十三款，批准省、自治区和直辖市的建置属于全国人民代表大会的职权。可知，A 选项说法不属于国务院的职权。

因此，选择 A 选项。

【拓展】

根据《宪法》八十九条，国务院行使下列职权：

（一）根据宪法和法律，规定行政措施，制定行政法规，发布决定和命令；

（二）向全国人民代表大会或者全国人民代表大会常务委员会提出议案；

（三）规定各部和各委员会的任务和职责，统一领导各部和各委员会的工作，并且领导不属于各部和各委员会的全国性的行政工作；

（四）统一领导全国地方各级国家行政机关的工作，规定中央和省、自治区、直辖市的国家行政机关的职权的具体划分；

（五）编制和执行国民经济和社会发展计划和国家预算；

（六）领导和管理经济工作和城乡建设、生态文明建设；

（七）领导和管理教育、科学、文化、卫生、体育和计划生育工作；

（八）领导和管理民政、公安、司法行政等工作；

（九）管理对外事务，同外国缔结条约和协定；

（十）领导和管理国防建设事业；

- (十一) 领导和管理民族事务，保障少数民族的平等权利和民族自治地方的自治权利；
- (十二) 保护华侨的正当的权利和利益，保护归侨和侨眷的合法的权利和利益；
- (十三) 改变或者撤销各部、各委员会发布的不适当的命令、指示和规章；
- (十四) 改变或者撤销地方各级国家行政机关的不适当的决定和命令；
- (十五) 批准省、自治区、直辖市的区域划分，批准自治州、县、自治县、市的建置和区域划分；
- (十六) 依照法律规定决定省、自治区、直辖市的范围内部分地区进入紧急状态；
- (十七) 审定行政机构的编制，依照法律规定任免、培训、考核和奖惩行政人员；
- (十八) 全国人民代表大会和全国人民代表大会常务委员会授予的其他职权。

第九十条 国务院各部部长、各委员会主任负责本部门的工作；召集和主持部务会议或者委员会会议、委务会议，讨论决定本部门工作的重大问题。

276. 【答案】A

【正确率】41%

【解析】

第一步，本题考查法理学知识。

第二步，马克思主义对于法的本质的基本观点是：首先，法的本质表现为法的正式性；其次，法的本质反映法的阶级性；法的本质最终体现为法的物质制约性。法的物质制约性是指法的内容受社会存在这个因素的制约，其最终也是由一定的社会物质生活条件确定的。所以，法的本质存在于国家意志、阶级意志与社会存在、社会物质条件之间的对立统一关系之中。

因此，选择A选项。

277. 【答案】D

【正确率】23%

【解析】

第一步，本题考查行政法知识并选错误项。

第二步，程序正当原则包括以下三项子原则：（一）行政公开：除涉及国家秘密、商业秘密和个人隐私外，行政机关实施行政管理应当公开，以实现公民的知情权。（二）公众参与权：行政机关作出重要规定和决定，尤其是作出对公民不利决定时，应听取公民的意见。包括获得通知权、参与权、表达权和监督权。（三）回避原则：行政机关在行使职权和履行职责过程中，与相对人存在利害关系时，应当回避。D项不属于三项子原则。

因此，选择D选项。

**【拓展】**

权力清单是把各级政府及其所属工作部门掌握的各项公共权力进行全面统计，并将权力的列表清单公之于众，主动接受社会监督。它致力于形成权责清晰、程序严密、运行公开、监督有效的行政权力公开透明运行机制，以切实有效地解决权力运行中存在的不作为、乱作为等突出问题。

278. 【答案】B

【正确率】61%

**【解析】**

第一步，本题考查行政法知识并选错误项。

第二步，根据《政府采购法》第43条，政府采购合同适用合同法。明确了政府采购合同的性质属于一种民事合同。政府办公设备采购合同不属于行政合同。因此，B项当选。

因此，选择B选项。

**【拓展】**

ACD项：行政合同是现代行政法上较为新型且重要的一种行政管理手段。行政合同它引进了公民参与国家行政的新途径，通过行政合同，普通公民可以以积极的权利方式而不仅仅是负担义务直接参与实施行政职能特别是经济职能。行政合同的种类主要有：国有土地使用权出让合同、全民所有制工业企业承包合同、公用征收补偿合同、国家科研合同、农村土地承包合同、国家订购合同、公共工程承包合同和计划生育合同。因此，ACD项均属于行政合同。

279. 【答案】C

【正确率】37%

**【解析】**

第一步，本题考查行政诉讼知识。

第二步，根据《行政诉讼法》中地域特殊管辖的相关规定：复议机关没有改变了原具体行政行为的：原来的行政机关和复议机关为共同被告。改变了原来的行政结果的复议机关是被告。

（1）作出原具体行政行为的行政机关所在地人民法院；（2）复议机关所在地的人民法院管辖。题干中，市政府维持了县政府的裁决，属于没有改变原具体行政行为，因此，甲镇既可以选择县政府所在地的人民法院诉讼，也可以选择市政府所在地的人民法院诉讼。因此，C项正确。

因此，选择C选项。

280. 【答案】C

【正确率】50%

【解析】

第一步，本题考查刑法知识。

第二步，从性质上讲刑法属于公法，公法是调整不平等主体之间的法律，具体包括刑法、反垄断法、行政法、反不正当竞争法、行政处罚法等；私法是调整平等主体之间的法律，如民法、合同法、婚姻法、侵权法等。

因此，选择C选项。

【拓展】

A项：根本法指的是具有最高法律效力的法律，是针对成文法国家而言。根本法是指在一国的法律体系中具有最高法律效力和居核心地位的、规定国家根本制度和公民基本权利与义务的、制定与修改程序极为严格的宪法。A项排除。

B项：程序法是为实现实体权利义务而制定的关于程序方面的法律，如刑事诉讼法、民事诉讼法等。当然，这种划分并不是绝对的，在实体法中往往也规定了某些程序问题，而在程序法中则多有关于诉讼主体权利义务的规定。程序法是正确实施实体法的保障，审判活动则是实体法和程序法的综合运用。B项排除。

D项：任意法是指各国可以用个别的彼此约定选择或排除适用的法律规则。D项排除。

281. 【答案】B

【正确率】52%

【解析】

第一步，本题考查刑法知识。

第二步，我国刑法第八条，外国人在中华人民共和国领域外对中华人民共和国国家或者公民犯罪，而按本法规定的最低刑为三年以上有期徒刑的，可以适用本法，但是按照犯罪地的法律不受处罚的除外。这条原则称之为保护管辖。题干中表述符合保护管辖的定义。

因此，选择B选项。

【拓展】

A项：普遍管辖原则，这是对国际犯罪惩治的管辖原则。比如国际犯罪：毒品犯罪、劫持民用航空器罪、恐怖主义犯罪、反人类罪、海盗罪、种族灭绝罪、战争罪（发动侵略或违反战争规则、灭绝种族）。A项排除。

C项：属地管辖原则：一个国家的刑法在这个国家的领域范围之内它是有效的。比如领土、领海、领空，以及悬挂我国国旗的航空器和船舶。“地”——既包括行为地，也包括结果地，

两者择一。犯罪的行为或者结果有一项发生在中华人民共和国领域内的，就认为是在中华人民共和国领域内犯罪。C. 项排除。

D 项：属人管辖原则：所谓属人管辖，也就是按照国籍的原则来管辖。D 项排除。

特殊情况：

①按本法规定的最高刑为三年以下有期徒刑的，可以不予追究。

②中华人民共和国国家工作人员和军人在中华人民共和国领域外犯本法规定之罪的，适用本法。

282. 【答案】A

【正确率】19%

【解析】

第一步，本题考查犯罪概述知识。

第二步，根据最高人民法院于 1999 年 6 月 18 日《关于审理单位犯罪案件具体应用法律若干问题的解释》（以下简称《解释》）第 2 条，个人为进行违法犯罪活动而设立的公司、企业、事业单位实施犯罪的，或者公司、企业、事业单位设立后，以实施犯罪为主要活动的，不以单位犯罪论处。依照《解释》的规定，形式上符合单位犯罪构成条件，但具有上述两种情形之一的，不以单位犯罪论处，而是作为自然人犯罪处理。题干中表述符合上述两种情况，属于自然人犯罪。

因此，选择 A 选项。

283. 【答案】A

【正确率】39%

【解析】

第一步，本题考查犯罪概述知识。

第二步，依据下表，

未完成形态	时间因素	意志因素	处罚原则
预备	着手之前	意志以外	可以从减免
未遂	着手之后	意志以外	可以从减
中止	过程中	自己意志	应当免除、应当减轻

因此，选择 A 选项。

284. 【答案】B

【正确率】27%

【解析】

第一步，本题考查犯罪概述知识。

第二步，继续犯也叫持续犯，是指作用于同一对象的一个犯罪行为从着手实行到行为终了犯罪行为与不法状态在一定时间内同时处于继续状态的犯罪，属于实质的一罪。

因此，选择B选项。

【拓展】

A项：连续犯，是指行为人基于同一的或者概括的犯罪故意，连续实施数个独立的犯罪行为，触犯同一罪名的情况，属于多罪。A项排除。

C项：牵连犯，指出于一个犯罪目的，实施数个犯罪行为，数个行为之间存在手段与目的或者原因与结果的牵连关系，分别触犯数个罪名的犯罪状态。且对于牵连犯，除我国刑法已有规定的外，从一重罪论处，属于多罪。C项排除。

D项：吸收犯，指一个犯罪行为因为是另一个犯罪行为的必经阶段、组成部分或当然结果，而被另一个犯罪行为吸收的情况，也属于多罪。D项排除。

285. 【答案】B

【正确率】44%

【解析】

第一步，本题考查刑法分则知识。

第二步，盗窃信用卡并使用的，按盗窃罪论处。

根据《刑法》第一百九十六条，盗窃信用卡并使用的，依照本法第二百六十四条的规定定罪处罚。又根据《刑法》第二百六十四条，盗窃公私财物，数额较大的，或者多次盗窃、入户盗窃、携带凶器盗窃、扒窃的，处三年以下有期徒刑、拘役或者管制，并处或者单处罚金；数额巨大或者有其他严重情节的，处三年以上十年以下有期徒刑，并处罚金；数额特别巨大或者有其他特别严重情节的，处十年以上有期徒刑或者无期徒刑，并处罚金或者没收财产。

因此，选择B选项。

【拓展】

根据2013年《最高人民法院最高人民检察院关于办理盗窃刑事案件适用法律若干问题的解释》第一条，盗窃公私财物价值一千元至三千元以上，三万元至十万元以上、三十万元至五十万元以上的，应当分别认定为刑法第二百六十四条规定的“数额较大”、“数额巨大”、“数

额特别巨大”。各省、自治区、直辖市高级人民法院、人民检察院可根据本地区经济发展状况，并考虑社会治安状况，在前款规定的数额幅度内，确定本地区执行的具体数额标准，报最高人民法院、最高人民检察院批准。

286. 【答案】A

【正确率】61%

【解析】

第一步，本题考查刑法分则知识。

第二步，徇私枉法罪的犯罪主体是特殊主体，即司法工作人员。司法工作人员是指有侦查、检察、审判、监管职责的人员。本罪的主体主要是司法工作人员中从事侦查、检察、审判工作的人员。

因此，选择A选项。

【拓展】

根据《刑法》第三百九十九条之一，依法承担仲裁职责的人员，在仲裁活动中故意违背事实和法律作枉法裁决，情节严重的，处三年以下有期徒刑或者拘役；情节特别严重的，处三年以上七年以下有期徒刑。

根据《刑法》第四百条，司法工作人员私放在押的犯罪嫌疑人、被告人或者罪犯的，处五年以下有期徒刑或者拘役；情节严重的，处五年以上十年以下有期徒刑；情节特别严重的，处十年以上有期徒刑。

287. 【答案】D

【正确率】18%

【解析】

第一步，本题考查刑法分则知识并选错误项。

第二步，根据《刑法》第三十条，公司、企业、事业单位、机关、团体实施的危害社会的行为，法律规定为单位犯罪的，应当负刑事责任。可知，催收非法债务罪的犯罪主体只能是自然人，D选项表述错误，符合题意，当选。

因此，选择D选项。

【拓展】

根据《刑法修正案（十一）》第三十四条，在刑法第二百九十三条后增加一条，作为第二百九十三条之一：“有下列情形之一的，催收高利放贷等产生的非法债务，情节严重的，处三年以下有期徒刑、拘役或者管制，并处或者单处罚金：（一）使用暴力、胁迫方法的；（二）限



制他人人身自由或者侵入他人住宅的；（三）恐吓、跟踪、骚扰他人的。’

据此可知，行为人实施了催收行为，“催”是方式，“收”是目的。A项说法正确；B项中，催收的对象是非法债务，B项正确；C项，就程度而言，要达到“情节严重”，符合第三十四条的规定，C项正确。

288. 【答案】A

【正确率】22%

【解析】

第一步，本题考查刑法分则知识。

第二步，根据《最高人民法院关于审理贪污、职务侵占案件如何认定共同犯罪几个问题的解释》第一条，行为人与国家工作人员勾结，利用国家工作人员的职务便利，共同侵吞、窃取、骗取或者以其他手段非法占有公共财物的，以贪污罪共犯论处。题干中，该公司财务主管乙虽然不是国家工作人员，但是他和甲勾结，利用职务之便，非法占有公共财物，以贪污共犯论处，可见按照甲的身份性质定罪。

因此，选择A选项。

289. 【答案】A

【正确率】23%

【解析】

第一步，本题考查刑事诉讼法知识并选错误项。

第二步，根据《刑事诉讼法》第五十条第一款，可以用于证明案件事实的材料，都是证据。可知，可以得出我国刑事诉讼法对证据的定义采取的是“材料说”而非“事实说”。A选项说法错误，符合题意，当选。

因此，选择A选项。

290. 【答案】C

【正确率】52%

【解析】

第一步，本题考查民事法律行为知识。

第二步，根据《民法典》第一百六十一条规定：“民事主体可以通过代理人实施民事法律行为。依照法律规定、当事人约定或者民事法律行为的性质，应当由本人亲自实施的民事法律行为，不得代理。”选项中，购买房屋这一法律行为可以代理。遗嘱、侵权行为和文艺表演属于应当由本人亲自实施的民事法律行为。

因此，选择 C 选项。

291. 【答案】D

【正确率】37%

【解析】

第一步，本题考查刑法分则知识。

第二步，根据《刑法》第三百八十五条第一款，国家工作人员利用职务上的便利，索取他人财物的，或者非法收受他人财物，为他人谋取利益的，是受贿罪。本题中法官甲收受乙亲属价值 15 万元的财物，对乙从轻处罚，属于受贿罪。

根据《刑法》第三百九十九条第一款，司法工作人员徇私枉法、徇情枉法，对明知是无罪的人而使他受追诉、对明知是有罪的人而故意包庇不使他受追诉，或者在刑事审判活动中故意违背事实和法律作枉法裁判的，处五年以下有期徒刑或者拘役；情节严重的，处五年以上十年以下有期徒刑；情节特别严重的，处十年以上有期徒刑。题干中乙不具备从轻处罚情节的情况下对乙从轻处罚，甲构成徇私枉法罪。

又根据《刑法》第三百九十九条第四款，司法工作人员收受贿赂，有前三款行为的，同时又构成本法第三百八十五条规定之罪的，依照处罚较重的规定定罪处罚。

因此，选择 D 选项。

【拓展】

根据《刑法》第三百八十九条，为谋取不正当利益，给予国家工作人员以财物的，是行贿罪。在经济往来中，违反国家规定，给予国家工作人员以财物，数额较大的，或者违反国家规定，给予国家工作人员以各种名义的回扣、手续费的，以行贿论处。因被勒索给予国家工作人员以财物，没有获得不正当利益的，不是行贿。

292. 【答案】C

【正确率】32%

【解析】

第一步，本题考查社会法知识。

第二步，根据《未成年人保护法》第七十六条，网络直播服务提供者不得为未满十六周岁的未成年人提供网络直播发布者账号注册服务；为年满十六周岁的未成年人提供网络直播发布者账号注册服务时，应当对其身份信息进行认证，并征得其父母或者其他监护人同意。

因此，选择 C 选项。

【拓展】

根据《刑法》第十七条，已满十六周岁的人犯罪，应当负刑事责任。已满十四周岁不满十六周岁的人，犯故意杀人、故意伤害致人重伤或者死亡、强奸、抢劫、贩卖毒品、放火、爆炸、投放危险物质罪的，应当负刑事责任。已满十二周岁不满十四周岁的人，犯故意杀人、故意伤害罪，致人死亡或者以特别残忍手段致人重伤造成严重残疾，情节恶劣，经最高人民检察院核准追诉的，应当负刑事责任。对依照前三款规定追究刑事责任的不满十八周岁的人，应当从轻或者减轻处罚。因不满十六周岁不予刑事处罚的，责令其父母或者其他监护人加以管教；在必要的时候，依法进行专门矫治教育。已满七十五周岁的人故意犯罪的，可以从轻或者减轻处罚；过失犯罪的，应当从轻或者减轻处罚。

293. 【答案】D

【正确率】33%

【解析】

第一步，本题考查国家基本制度知识。

第二步，根据《选举法》第九条第二款，不设区的市、市辖区、县、自治县、乡、民族乡、镇设立选举委员会，主持本级人民代表大会代表的选举。不设区的市、市辖区、县、自治县的选举委员会受本级人民代表大会常务委员会的领导。乡、民族乡、镇的选举委员会受不设区的市、市辖区、县、自治县的人民代表大会常务委员会的领导。本题中历下区隶属于山东省济南市，属于市辖区，应设立选举委员会主持本级人民代表大会代表的选举。

因此，选择D选项。

【拓展】

根据《选举法》第十条第一款，不设区的市、市辖区、县、自治县的选举委员会的组成人员由本级人民代表大会常务委员会任命。乡、民族乡、镇的选举委员会的组成人员由不设区的市、市辖区、县、自治县的人民代表大会常务委员会任命。

294. 【答案】C

【正确率】32%

【解析】

第一步，本题考查合同编知识。

第二步，根据《民法典》第四百八十三条，承诺生效时合同成立，但是法律另有规定或者当事人另有约定的除外。根据《民法典》第四百八十四条，以通知方式作出的承诺，生效的时间适用本法第一百三十七条的规定。承诺不需要通知的，根据交易习惯或者要约的要求作出承诺的行为时生效。又根据《民法典》第一百三十七条，以对话方式作出的意思表示，相对

人知道其内容时生效。以非对话方式作出的意思表示，到达相对人时生效。以非对话方式作出的采用数据电文形式的意思表示，相对人指定特定系统接收数据电文的，该数据电文进入该特定系统时生效；未指定特定系统的，相对人知道或者应当知道该数据电文进入其系统时生效。当事人对采用数据电文形式的意思表示的生效时间另有约定的，按照其约定。本题中，“电子邮件”属于以非对话方式作出的意思表示，未指定特定系统的，相对人知道或者应当知道该数据电文进入其系统时生效，即甲方于9月10日阅读邮件时生效。

因此，选择C选项。

#### 【拓展】

根据《民法典》第四百九十条，当事人采用合同书形式订立合同的，自当事人均签名、盖章或者按指印时合同成立。在签名、盖章或者按指印之前，当事人一方已经履行主要义务，对方接受时，该合同成立。法律、行政法规规定或者当事人约定合同应当采用书面形式订立，当事人未采用书面形式但是一方已经履行主要义务，对方接受时，该合同成立。

295. 【答案】A

【正确率】57%

#### 【解析】

第一步，本题考查民事法律行为知识。

第二步，根据《民法典》第六百五十七条，赠与合同是赠与人将自己的财产无偿给予受赠人，受赠人表示接受赠与的合同。又根据《民法典》第一百四十三条，具备下列条件的民事法律行为有效：（一）行为人具有相应的民事行为能力；（二）意思表示真实；（三）不违反法律、行政法规的强制性规定，不违背公序良俗。本题中甲具有相应的行为能力，赠与合同是真实意思表示，不违反法律、行政法规的强制性规定，不违背公序良俗，且房屋已经完成过户登记，赠予合同有效。

因此，选择A选项。

#### 【拓展】

根据《民法典》第一百四十四条，无民事行为能力人实施的民事法律行为无效。第一百四十五条，限制民事行为能力人实施的纯获利益的民事法律行为或者与其年龄、智力、精神健康状况相适应的民事法律行为有效；实施的其他民事法律行为经法定代理人同意或者追认后有效。相对人可以催告法定代理人自收到通知之日起三十日内予以追认。法定代理人未作表示的，视为拒绝追认。民事法律行为被追认前，善意相对人有撤销的权利。撤销应当以通知的方式作出。第一百四十六条，行为人与相对人以虚假的意思表示实施的民事法律行为无效。

以虚假的意思表示隐藏的民事法律行为的效力，依照有关法律规定处理。

296. 【答案】A

【正确率】32%

【解析】

第一步，本题考查经济法知识。

第二步，地方税主要包括：缴交营业税的地方企业所得税（不含上述地方银行和外资银行及非银行金融企业所得税），个人所得税，城镇土地使用税，资源税，城市维护建设税（不含铁道部门、各银行总行、各保险总公司集中交纳的部分），房产税，车船税，印花税，农牧业税，对农业特产收入征收的农业税（简称农业特产税），耕地占用税，契税，土地增值税，地方教育附加税。

因此，选择A选项。

【拓展】

B项：根据《城市维护建设税法》第二条，城市维护建设税以纳税人依法实际缴纳的增值税、消费税税额为计税依据。城市维护建设税的计税依据应当按照规定扣除期末留抵退税退还的增值税税额。城市维护建设税计税依据的具体确定办法，由国务院依据本法和有关税收法律、行政法规规定，报全国人民代表大会常务委员会备案。城市维护建设税计税依据与原先相比，并未增加纳税人税负。B项错误。

C项：根据《城市维护建设税法》第八条，城市维护建设税的扣缴义务人为负有增值税、消费税扣缴义务的单位和个人，在扣缴增值税、消费税的同时扣缴城市维护建设税。C项错误。

D项：根据《城市维护建设税法》第四条，城市维护建设税税率如下：（一）纳税人所在地在市区的，税率为百分之七；（二）纳税人所在地在县城、镇的，税率为百分之五；（三）纳税人所在地不在市区、县城或者镇的，税率为百分之一。前款所称纳税人所在地，是指纳税人住所地或者与纳税人生产经营活动相关的其他地点，具体地点由省、自治区、直辖市确定。即纳税人所在地具体地点由省、自治区、直辖市确定，所在地没有统一规定。D项错误。

297. 【答案】A

【正确率】47%

【解析】

第一步，本题考查产品质量法知识。

第二步，根据《产品质量法》第四十三条，因产品存在缺陷造成人身、他人财产损害的，受害人可以向产品的生产者要求赔偿，也可以向产品的销售者要求赔偿。属于产品的生产者的

责任，产品的销售者赔偿的，产品的销售者有权向产品的生产者追偿。属于产品的销售者的责任，产品的生产者赔偿的，产品的生产者有权向产品的销售者追偿。可知，对生产者和销售者的产品缺陷责任均实行严格责任。A 项正确，当选，D 项错误，排除。

因此，选择 A 选项。

**【拓展】**

BC 项：根据《产品质量法》第四十五条，因产品存在缺陷造成损害要求赔偿的诉讼时效期间为二年，自当事人知道或者应当知道其权益受到损害时起计算。因产品存在缺陷造成损害要求赔偿的请求权，在造成损害的缺陷产品交付最初消费者满十年丧失；但是，尚未超过明示的安全使用期的除外。BC 项排除。

298. **【答案】A**

**【正确率】61%**

**【解析】**

第一步，本题考查刑法概述知识。

第二步，根据《刑法》第十二条，中华人民共和国成立以后本法施行以前的行为，如果当时的法律不认为是犯罪的，适用当时的法律；如果当时的法律认为是犯罪的，依照本法总则第四章第八节的规定应当追诉的，按照当时的法律追究刑事责任，但是如果本法不认为是犯罪或者处刑较轻的，适用本法。本法施行以前，依照当时的法律已经作出的生效判决，继续有效。可知，我国刑法在溯及力上采取从旧兼从轻原则。

因此，选择 A 选项。

299. **【答案】B**

**【正确率】63%**

**【解析】**

第一步，本题考查行政处罚知识。

第二步，根据《行政处罚法》第七十二条第一款，当事人逾期不履行行政处罚决定的，作出行政处罚决定的行政机关可以采取下列措施：（一）到期不缴纳罚款的，每日按罚款数额的百分之三加处罚款，加处罚款的数额不得超出罚款的数额；（二）根据法律规定，将查封、扣押的财物拍卖、依法处理或者将冻结的存款、汇款划拨抵缴罚款；（三）根据法律规定，采取其他行政强制执行方式；（四）依照《中华人民共和国行政强制法》的规定申请人民法院强制执行。

因此，选择 B 选项。

**【拓展】**

根据《行政处罚法》第七十一条，执法人员当场收缴的罚款，应当自收缴罚款之日起二日内，交至行政机关；在水上当场收缴的罚款，应当自抵岸之日起二日内交至行政机关；行政机关应当在二日内将罚款缴付指定的银行。

300. 【答案】B

【正确率】46%

**【解析】**

第一步，本题考查行政复议知识。

第二步，根据《行政复议法》第二十七条，行政复议机关在对被申请人作出的具体行政行为进行审查时，认为其依据不合法，本机关有权处理的，应当在三十日内依法处理；无权处理的，应当在七日内按照法定程序转送有权处理的国家机关依法处理。处理期间，中止对具体行政行为的审查。

因此，选择B选项。

301. 【答案】B

【正确率】50%

**【解析】**

第一步，本题考查犯罪概述知识。

第二步，根据《刑法》第十七条第三款，已满十二周岁不满十四周岁的人，犯故意杀人、故意伤害罪，致人死亡或者以特别残忍手段致人重伤造成严重残疾，情节恶劣，经最高人民检察院核准追诉的，应当负刑事责任。

因此，选择B选项。

**【拓展】**

根据《刑法》第十七条第一、二款，已满十六周岁的人犯罪，应当负刑事责任。已满十四周岁不满十六周岁的人，犯故意杀人、故意伤害致人重伤或者死亡、强奸、抢劫、贩卖毒品、放火、爆炸、投放危险物质罪的，应当负刑事责任。

302. 【答案】D

【正确率】67%

**【解析】**

第一步，本题考查规章制定程序条例知识。

第二步，根据《规章制定程序条例》第二条，规章的立项、起草、审查、决定、公布、解释，



适用本条例。违反本条例规定制定的规章无效。可知，规章应当按照立项，起草，审查，决定，公布的程序制定。

因此，选择 D 选项。

303. 【答案】B

【正确率】64%

【解析】

第一步，本题考查民事主体知识。

第二步，根据《民法典》第七十六条，以取得利润并分配给股东等出资人为目的成立的法人，为营利法人。营利法人包括有限责任公司、股份有限公司和其他企业法人等。

因此，选择 B 选项。

304. 【答案】C

【正确率】55%

【解析】

第一步，本题考查代理知识。

第二步，根据《民法典》第一百七十五条，有下列情形之一的，法定代理终止：（一）被代理人取得或者恢复完全民事行为能力；（二）代理人丧失民事行为能力；（三）代理人或者被代理人死亡；（四）法律规定的其他情形。A 项对应本法条第（二）项，排除；B 项对应本法条第（三）项，排除；D 项对应本法条第（一）项，排除。

因此，选择 C 选项。

305. 【答案】B

【正确率】51%

【解析】

第一步，本题考查民事责任知识。

第二步，根据《民法典》第一千一百六十九条，教唆、帮助他人实施侵权行为的，应当与行为人承担连带责任。教唆、帮助无民事行为能力人、限制民事行为能力人实施侵权行为的，应当承担侵权责任；该无民事行为能力人、限制民事行为能力人的监护人未尽到监护职责的，应当承担相应的责任。题干中，丙智力有缺陷，系限制民事行为能力人，甲教唆限制民事行为能力人丙将乙打成重伤，应当承担侵权责任；丙的监护人出门旅游，把丙独自留在家，未尽到监护职责，应当承担相应责任。

因此，选择 B 选项。

306. 【答案】D

【正确率】55%

【解析】

第一步，本题考查公民的基本权利和义务知识。

第二步，根据《宪法》第五十一条，中华人民共和国公民在行使自由和权利的时候，不得损害国家的、社会的、集体的利益和其他公民的合法的自由和权利。公民在行使自由和权利时并不是绝对的自由和权利，故公民行使权利是有界限的。D项说法正确。因此，选择D选项。

【拓展】

A项：公民的义务包括法定义务和道德义务。法定义务是由宪法和法律加以规定的，公民必须履行。道德义务则依靠公民的内心信念、社会舆论等，靠公民自觉履行。“均由法律所规定”说法错误。A项排除。

B项：公民的权利义务是对立统一的。即两者具有一致性，权利与义务相互依存，不可分离，享有权利是履行义务的前提，履行义务是享有权利的保障。“权利与义务相对立”说法过于片面。B项排除。

C项：每个人既是享受权利的主体，又是履行义务的主体。因此，人们不仅要增强权利观念，依法行使权利、维护权利，而且要增强义务观念，依法履行义务。不能先享受权利，后履行义务。C项排除。

307. 【答案】A

【正确率】28%

【解析】

第一步，本题考查法理学的基本概念知识。

第二步，法的本质属性包括正式性、阶级性、物质制约性。其中，法的物质制约性是指法的内容受社会存在这个因素的制约，其最终也是由一定社会物质生活条件决定的。法律是由国家制定或认可并以国家强制力保证实施的，反映由特定物质生活条件所决定的统治阶级意志的规范体系。法的内容最终是由一定社会物质生活条件决定的，因此法的本质最终体现为法的物质制约性。

因此，选择A选项。

【拓展】

B项：法的阶级性，法的本质属性之一。法是由统治阶级赖以生存的物质生活条件决定的统治阶级意志和利益的体现，是为统治阶级服务的工具。B项排除。

C 项：法的正式性，即法的官方性、国家性，主要体现在形成方式、实施方式和表现三方面。

C 项排除。

D 项：法的公正性主要表现在以下三个方面：①法律面前人人平等；②执法机关在执行中以事实为依据，以法律为准绳；③所有的法律一经制定，均应向全社会公布。D 项排除。

308. 【答案】B

【正确率】46%

【解析】

第一步，本题考查宪法基本理论知识。

第二步，以宪法有无严格的制定、修改机关和程序为标准，可将宪法分为刚性宪法和柔性宪法。凡是效力最高，且修改程序比较严格和复杂的宪法，就叫做刚性宪法；凡是与普通法律效力相等，后法优于前法，且修改程序与普通法律相同的宪法，就叫做柔性宪法。

因此，选择 B 选项。

【拓展】

A 项：成文宪法与不成文宪法，从宪法是否具有统一的法典形式而进行的分类。前者是指法典化的宪法，后者是指非法典化、主要由单行法律和习惯构成的宪法。A 项排除。

CD 项：钦定宪法、协定宪法和民定宪法，这是从制定机关的不同而作的分类。钦定宪法是基于君主主权的思想，由君主或以君主的名义制定和颁布的宪法。协定宪法是君主与人民（议会）妥协而产生的宪法，反映了双方的意志和利益。凡由国民的代表机关、制宪机关或者由“全民投票”表决通过的宪法称为民定宪法。民定宪法是现代世界大多数国家的宪法形式，是人民意志的反映，美国宪法、法国现行宪法等皆属。CD 项排除。

309. 【答案】B

【正确率】27%

【解析】

第一步，本题考查国家机构知识。

第二步，根据《全国人民代表大会常务委员会议事规则》第三条，全国人民代表大会常务委员会会议一般每两个月举行一次；有特殊需要的时候，可以临时召集会议。常务委员会会议由委员长召集并主持。委员长可以委托副委员长主持会议。

因此，选择 B 选项。

【拓展】

根据《全国人民代表大会常务委员会议事规则》第四条，常务委员会会议必须有常务委员会

全体组成人员的过半数出席，才能举行。

310. 【答案】D

【正确率】49%

【解析】

第一步，本题考查选举法知识。

第二步，平等选举权，是指享有选举权的主体实现权利的效力是相等的。这一平等原则，集中表现为：①参选权上的平等。根据《选举法》第四条，中华人民共和国年满十八周岁的公民，不分民族、种族、性别、职业、家庭出身、宗教信仰、教育程度、财产状况和居住期限，都有选举权和被选举权。依照法律被剥夺政治权利的人没有选举权和被选举权。②投票权上的平等。根据《选举法》第五条，每一选民在一次选举中只有一个投票权。③代表名额上的平等。根据《选举法》第十九条，有少数民族聚居的地方，每一聚居的少数民族都应有代表参加当地的人民代表大会……。故D项“赫哲族是中国人口最少的民族之一，仍有本民族的全国人大代表”体现了我国选举制度平等性原则。

因此，选择D选项。

【拓展】

A项：“18周岁的小郭和23岁的小李，遵纪守法，均享有选举权和被选举权”体现了选举权的普遍性原则。选举权的普遍性原则指凡符合法定年龄的中国公民，除被剥夺政治权利的人之外，不受限制地、普遍地享有选举权和被选举权。A项排除。

B项：“某区的选民直接投票选举，选出新一届人大代表”体现了直接选举和间接选举并用的原则。根据《选举法》第三条，全国人民代表大会的代表，省、自治区、直辖市、设区的市、自治州的人民代表大会的代表，由下一级人民代表大会选举。不设区的市、市辖区、县、自治县、乡、民族乡、镇的人民代表大会的代表，由选民直接选举。B项排除。

C项：“投票时，选民无需在选票上署名”体现了秘密投票原则。秘密投票原则是指选举一律采取秘密投票的方式。选民如果是文盲或者因残疾不能写选票的，可以委托他人代写。根据《选举法》第四十条，全国和地方各级人民代表大会代表的选举，一律采用无记名投票的方法。选举时应当设有秘密写票处。C项排除。

311. 【答案】D

【正确率】55%

【解析】

第一步，本题考查国家基本制度知识。

第二步，根据《宪法》第一百一十七条，民族自治地方的自治机关有管理地方财政的自治权。凡是依照国家财政体制属于民族自治地方的财政收入，都应当由民族自治地方的自治机关自主地安排使用。

因此，选择 D 选项。

**【拓展】**

A 项：根据《宪法》第四条第三款，各少数民族聚居的地方实行区域自治，设立自治机关，行使自治权。各民族自治地方都是中华人民共和国不可分离的部分。“实行民族自治”说法错误。A 项排除。

B 项：根据《宪法》第一百一十二条，民族自治地方的自治机关是自治区、自治州、自治县的人民代表大会和人民政府。自治机关中没有人民法院和检察院。B 项排除。

C 项：根据《宪法》第三十条，中华人民共和国的行政区域划分如下：（一）全国分为省、自治区、直辖市；（二）省、自治区分为自治州、县、自治县、市；（三）县、自治县分为乡、民族乡、镇。直辖市和较大的市分为区、县。自治州分为县、自治县、市。自治区、自治州、自治县都是民族自治地方。故民族乡不属于民族自治地方。C 项排除。

312. 【答案】B

**【正确率】**62%

**【解析】**

第一步，本题考查监察法知识。

第二步，根据《监察法》第二十条，在调查过程中，对涉嫌职务违法的被调查人，监察机关可以要求其就涉嫌违法行为作出陈述，必要时向被调查人出具书面通知。对涉嫌贪污贿赂、失职渎职等职务犯罪的被调查人，监察机关可以进行讯问，要求其如实供述涉嫌犯罪的情况。因此，选择 B 选项。

**【拓展】**

①根据《监察法》第十九条，对可能发生职务违法的监察对象，监察机关按照管理权限，可以直接或者委托有关机关、人员进行谈话或者要求说明情况。

②根据《监察法》第二十一条，在调查过程中，监察机关可以询问证人等人员。

③根据《监察法》第二十二条，被调查人涉嫌贪污贿赂、失职渎职等严重职务违法或者职务犯罪，监察机关已经掌握其部分违法犯罪事实及证据，仍有重要问题需要进一步调查，并有下列情形之一的，经监察机关依法审批，可以将其留置在特定场所：（一）涉及案情重大、复杂的；（二）可能逃跑、自杀的；（三）可能串供或者伪造、隐匿、毁灭证据的；（四）可

能有其他妨碍调查行为的。对涉嫌行贿犯罪或者共同职务犯罪的涉案人员，监察机关可以依照前款规定采取留置措施。留置场所的设置、管理和监督依照国家有关规定执行。

313. 【答案】D

【正确率】34%

【解析】

第一步，本题考查反垄断法知识。

第二步，根据《反垄断法》第三条，本法规定的垄断行为包括：（一）经营者达成垄断协议；

（二）经营者滥用市场支配地位；（三）具有或者可能具有排除、限制竞争效果的经营者集中。根据《反垄断法》第十三条，禁止具有竞争关系的经营者达成下列垄断协议：（一）固定或者变更商品价格；（二）限制商品的生产数量或者销售数量；（三）分割销售市场或者原材料采购市场；（四）限制购买新技术、新设备或者限制开发新技术、新产品；（五）联合抵制交易；（六）国务院反垄断执法机构认定的其他垄断协议。本法所称垄断协议，是指排除、限制竞争的协议、决定或者其他协同行为。题干中，某地网吧经营者讨论并制定《某地网吧行业自律公约》，统一规定上网价格系经营者达成的垄断协议，故此行为属于垄断行为。

因此，选择D选项。

【拓展】

A项：经营者集中，是指经营者通过合并、资产购买、股份购买、合同约定（联营、合营）、人事安排、技术控制等方式取得对其他经营者的控制权或者能够对其他经营者施加决定性影响的情形。其中，合并是最重要和最常见的一种经营者集中形式。A项排除。

B项：不正当竞争行为，是指经营者在市场竞争中，采取非法的或者有悖于公认的商业道德的手段和方式，与其他经营者相竞争的行为。包括市场混淆、商业贿赂、引人误解的虚假宣传、侵犯商业秘密、低价倾销、违反规定的有奖销售、商业毁谤。B项排除。

C项：集体行为，是指在人群聚集的场合下，不受现有社会规范的控制，通常是无明确目的和行动计划的众多人的行为。C项排除。

314. 【答案】C

【正确率】50%

【解析】

第一步，本题考查专利法知识。

第二步，根据《专利法》第二条第三款，外观设计，是指对产品的整体或者局部的形状、图案或者其结合以及色彩与形状、图案的结合所作出的富有美感并适于工业应用的新设计。根

据《专利法》第六十四条第一款，外观设计专利权的保护范围以表示在图片或者照片中的该产品的外观设计为准，简要说明可以用于解释图片或者照片所表示的该产品的外观设计。即外观设计专利权是给予整体或者局部外观设计的专利保护。

因此，选择 C 选项。

315. 【答案】A

【正确率】32%

【解析】

第一步，本题考查行政行为知识并选错误项。

第二步，具体行政行为，是指国家行政机关和行政机关工作人员、法律法规授权的组织、行政机关委托的组织、或者个人在行政管理活动中行使行政职权，针对特定的公民、法人或者其他组织，就特定的具体事项，作出的有关该公民、法人或者其他组织权利义务的单方行为。

具体行政行为的效力：①公定力：具体行政行为一旦作出，假定该行为合法；具体行政行为不因复议或诉讼而停止执行。②确定力：具体行政行为一旦作出，不得随意更改；已确定的行政决定，公民无权自行变更；已确定的行政执法行为，非经法定程序行政机关不得随意改变。③拘束力：具体行政行为生效后，必须按照已经确定的内容实施行为——相对人必须遵守和实际履行行政行为规定的义务。④执行力：国家强制当事人实施具体行政行为所要求的义务。故约束力不属于具体行政行为的效力。

因此，选择 A 选项。

316. 【答案】C

【正确率】59%

【解析】

第一步，本题考查国家赔偿知识。

第二步，根据《国家赔偿法》第三十六条，侵犯公民、法人和其他组织的财产权造成损害的，按照下列规定处理：（一）处罚款、罚金、追缴、没收财产或者违法征收、征用财产的，返还财产；（二）查封、扣押、冻结财产的，解除对财产的查封、扣押、冻结，造成财产损坏或者灭失的，依照本条第三项、第四项的规定赔偿；（三）应当返还的财产损坏的，能够恢复原状的恢复原状，不能恢复原状的，按照损害程度给付相应的赔偿金；（四）应当返还的财产灭失的，给付相应的赔偿金……。题干中，行政机关违法扣押的海某价值 10 万元的古画受潮并无法恢复原状属于“应当返还的财产损坏的，不能恢复原状”，即行政机关应按照损害程度给付相应的赔偿金。



因此，选择 C 选项。

317. 【答案】B

【正确率】65%

【解析】

第一步，本题考查行政许可知识。

第二步，一般许可，是指申请人无特殊限制、特定要求，申请人的申请符合法定条件的，有关许可机关即应发放许可证或批准其申请。如申请驾驶执照的许可、营业许可等。即“颁发驾照”属于一般许可。因此，选择 B 选项。

【拓展】

AD 项：特殊许可，是指除了一般的法定条件外，还对申请人有特别限制的许可，因而又称特许。采矿证是采矿权人行使开采矿产资源权利的法律凭证。商标使用许可，是指商标注册人通过法定程序允许他人使用其注册商标的行为。通常是以订立使用许可合同的方式。类型有普通许可、排他许可、独占许可。颁发采矿证和商标使用许可属于特许。AD 项排除。

C 项：合同效力，指依法成立受法律保护的合同，对合同当事人产生的必须履行其合同的义务，不得擅自变更或解除合同的法律拘束力，即法律效力。行政机关无权认定合同的效力。C 项排除。

318. 【答案】C

【正确率】52%

【解析】

第一步，本题考查法律知识。

第二步，《法经》是中国历史上第一部比较系统的封建成文法典，它的制定者是战国时期著名的改革家也是法家的早期代表人物李悝。《法经》规定了各种主要罪名、刑罚及相关的法律适用原则，涉及的内容比较广泛，其基本特征在于：维护封建专制政权，保护地主的私有财产和奴隶制残余；并且贯彻了法家“轻罪重刑”的法治理论，以惩治盗贼为首要任务，反对旧贵族的等级特权，体现重刑主义精神，贯彻“一断于法、刑为等级、轻罪重罚、法布于众”的指导思想。

因此，选择 C 选项。

【拓展】

A 项：“德主刑辅、礼刑并用”是汉武帝时期董仲舒提出的法治理论。他以“天人感应”的国家法律观和“大一统”的秩序模式，系统地阐述了“德主刑辅、礼刑并用”的立法指导思

想。A 项排除。

B 项：中国古代的法治理论以儒家和法家的思想为重要组成部分，墨家的思想在整个法制史的发展过程并未占据主要地位，但是其“兼爱、非攻”的思想也被其他学说所吸收借鉴。B 项排除。

D 项：汉初盛兴黄老学说，通过批判秦的“专任刑罚”“重刑轻罪”，确立了黄老的“无为而治”为指导思想。D 项排除。

319. 【答案】A

【正确率】58%

【解析】

第一步，本题考查法律知识。

第二步，A 项：大理寺的主要职能是中央司法审判。大理寺以正卿和少卿为正副长官，行使中央司法审判权，审理中央百官与京师徒刑以上案件。凡属流徒案件的判决，须送刑部复核。死刑案件必须奏请皇帝批准。同时大理寺对刑部移送的死刑与疑难案件具有重审权。A 项对应正确。因此，选择 A 选项。

【拓展】

B 项：唐宋时期刑部的主要职能是案件的复核。唐代刑部以尚书、侍郎为正副长官，下设刑部、都官、比部和司门等四司。刑部有权参与重大案件的审理，对中央、地方上报的案件具有复核权，并有权受理在押犯申诉案件。宋代刑部负责大理寺详断的全国死刑已决案件的复核及官员叙复、昭雪等事。神宗后，刑部分设左右曹，左曹负责死刑案件复核，右曹负责官吏犯罪案件的审核。其职能有所扩大，处理有关刑法、狱讼、奏谏、赦宥、叙复等事。可知，能受理行政诉讼案件的是宋代的刑部，不是唐朝。B 项排除。

C 项：御史台的主要职能为监督。御史台以御史大夫和御史中丞为正副长官，下设台、殿、察三院。作为中央监察机构，专门负责代表皇帝自上而下地监督中央和地方各级官吏是否遵守国家法律和各项制度，是否忠实履行职责，位高权重，可称得上是皇帝的“耳目之司”。御史台有权监督大理寺、刑部的审判工作，同时参与疑难案件的审判，并受理行政诉讼案件。

“有权批准死刑案件”说法错误。C 项排除。

D 项：督察院是明朝的中央专门监察机构，前身是御史台。“掌管地方的刑事案件”说法错误。D 项排除。

320. 【答案】D

【正确率】58%

**【解析】**

第一步，本题考查宪法基本理论知识。

第二步，《钦定宪法大纲》是清朝光绪三十四年八月初一日（1908年8月27日）中国晚清政府颁布的中国历史上第一部宪法性文件。共计23条，由“君上大权”和“臣民权利义务”两部分构成。充分体现了“大权统于朝廷”的立法旨意。《钦定宪法大纲》虽然在名义上是“宪法”，但实际上，它的发布不过是中国晚清政府为了缓和人民不满的权宜之计，其条文中，对封建君主权力极力维护，内中规定的君主权力丝毫不下于封建专制，甚至更甚。

因此，选择D选项。

**【拓展】**

A项：《宪法重大信条十九条》（简称《十九信条》），于清宣统三年九月十三日（1911年11月3日）由清政府公布。清政府为了挽救因为辛亥革命造成的时局动乱，在3天之内仓促制定。《十九信条》是中国第一部成文宪法，形式上被迫缩小了皇帝的权力，相对扩大了议会和总理的权力，但仍强调皇权至上，且对人民权利只字未提。A项排除。

B项：《中华民国临时约法》是辛亥革命胜利后，以孙中山为首，由建都于南京的中华民国临时政府制定的具有“宪法”性质的根本大法。1912年由宋教仁起草，于3月8日由临时参议院（南京）通过，3月11日公布实施，取代《中华民国临时政府组织大纲》。B项排除。

C项：《中华民国约法》又名“袁记约法”，是指民国三年（1914）五月一日由中华民国总统袁世凯公布的一个取代《中华民国临时约法》的临时宪法，此约法在民国五年袁世凯创立中华帝国时被废弃，后一直未再恢复。C项排除。

321. **【答案】**B

**【正确率】**60%

**【解析】**

第一步，本题考查法理学的基本概念知识。

第二步，法律原则，是指集中反映法的一定内容的法律活动的指导原理和准则。按照法律原则涉及的内容和问题不同，可以把法律原则分为实体性原则和程序性原则。实体性原则是直接指涉及实体法问题（实体性权利和义务等）的原则，例如，宪法、民法、刑法、行政法中所规定的多数原则属于此类。程序性原则是直接指涉及程序法（诉讼法）问题的原则，如诉讼法中规定的“一事不再理”原则、辩护原则、非法证据排除原则、无罪推定原则等。

因此，选择B选项。

**【拓展】**

法律原则的其他分类：①按照法律原则产生的基础不同，可以把法律原则分为公理性原则和政策性原则。公理性原则，即由法律原理（法理）构成的原则，是由法律上之事理推导出来的法律原则，是严格意义的法律原则，例如法律平等原则、诚实信用原则、等价有偿原则、无罪推定原则、罪刑法定原则等，它们在国际范围内具有较大的普适性。政策性原则是一个国家或民族出于一定的政策考量而制定的一些原则，如我国宪法中规定的“依法治国，建设社会主义法治国家”的原则，“国家实行社会主义市场经济”的原则，婚姻法中“实行计划生育”的原则，等等。政策性原则具有针对性、民族性和时代性。

②按照法律原则对人的行为及其条件之覆盖面的宽窄和适用范围大小，可以把法律原则分为基本原则和具体原则。基本法律原则是整个法律体系或某一法律部门所适用的、体现法的基本价值的原则，如宪法所规定的各项原则。具体法律原则是在基本原则指导下适用于某一法律部门中特定情形的原则，如（英美）契约法中的要约原则和承诺原则、错误原则等。

322. 【答案】A

【正确率】46%

【解析】

第一步，本题考查法理学知识。

第二步，授权性法律规范，是指规定人们有权作出一定行为或要求他人作出或不作出某种行为的法律规范，表现在法律条文上，往往使用“可以”“有权”等词来表述。故“中华人民共和国公民在年老、疾病或者丧失劳动能力的情况下，有从国家和社会获得物质帮助的权利。”属于授权性法律规范。

因此，选择A选项。

【拓展】

B项：义务性法律规范，是指规定人们必须依法作出一定行为，即要求人们承担一定积极的作为义务的法律规范，表现在法律条文上，往往使用“应当”“必须”等词来表述。B项排除。

C项：确定性规范是直接、明确地规定规范内容的一种规范，而不必援引其他规范来说明的法律规范。绝大多数法律规范都属这类规范。C项排除。

D项：命令性法律是要求人们必须作出一定行为，承担一定积极作为义务的法律规范。D项排除。

323. 【答案】C

【正确率】32%

**【解析】**

第一步，本题考查刑法分则知识。

第二步，根据《刑法》第二百七十二条第一款，公司、企业或者其他单位的工作人员，利用职务上的便利，挪用本单位资金归个人使用或者借贷给他人，数额较大、超过三个月未还的，或者虽未超过三个月，但数额较大、进行营利活动的，或者进行非法活动的，处三年以下有期徒刑或者拘役；挪用本单位资金数额巨大的，处三年以上七年以下有期徒刑；数额特别巨大的，处七年以上有期徒刑。本罪侵犯的客体是公司、企业或者其他单位的资金的使用权，对象是公司、企业或者其他单位的资金。

因此，选择 C 选项。

**【拓展】**

根据《刑法》第二百七十一条第一款，公司、企业或者其他单位的工作人员，利用职务上的便利，将本单位财物非法占为己有，数额较大的，处三年以下有期徒刑或者拘役，并处罚金；数额巨大的，处三年以上十年以下有期徒刑，并处罚金；数额特别巨大的，处十年以上有期徒刑或者无期徒刑，并处罚金。本罪侵犯的客体是公司、企业或者其他单位的资金的所有权，对象是公司、企业或者其他单位的财物，既包货币形态的资金和有价值证券等，也包括实物形态的公司财产，如物资、设备等。

324. 【答案】A

【正确率】33%

**【解析】**

第一步，本题考查民事法律行为知识并选错误项。

第二步，根据《民法典》第七百零三条，租赁合同是出租人将租赁物交付承租人使用、收益，承租人支付租金的合同。租赁合同是“一诺即成”的诺成合同，不以租赁物的交付为要件，不属于实践合同。

因此，选择 A 选项。

**【拓展】**

B 项：根据《民法典》第五百八十六条第一款，定金合同是当事人可以约定一方向对方给付定金作为债权的担保。定金合同自实际交付定金时成立。由此可知，定金合同是以定金的交付为合同的成立要件，故定金合同属于实践性合同。B 项不符合题意，不当选。

C 项：根据《民法典》第八百八十八条第一款，保管合同是保管人保管寄存人交付的保管物，并返还该物的合同。根据《民法典》第八百九十条，保管合同自保管物交付时成立，但是当

事人另有约定的除外。故保管合同属于实践性合同。C项不符合题意，不当选。

D项：借用合同又称“使用借贷合同”，是出借人定期或不定期地将出借物无偿交给借用人使用，借用人一定期限内或使用完毕后返还原物给出借人的合同。借用合同应属实践合同，只有实际借用后出借人与借用人之间才形成权利义务关系，借用合同自出借人将借用物提供给借用人后生效。D项不符合题意，不当选。

325. 【答案】B

【正确率】56%

【解析】

第一步，本题考查政府信息公开条例知识。

第二步，根据《政府信息公开条例》第四十二条，行政机关依申请提供政府信息，不收取费用。但是，申请人申请公开政府信息的数量、频次明显超过合理范围的，行政机关可以收取信息处理费。行政机关收取信息处理费的具体办法由国务院价格主管部门会同国务院财政部门、全国政府信息公开工作主管部门制定。

因此，选择B选项。

326. 【答案】B

【正确率】61%

【解析】

第一步，本题考查信访条例知识。

第二步，根据《信访条例》第四十七条，违反本条例第十八条、第二十条规定的，有关国家机关工作人员应当对信访人进行劝阻、批评或者教育。经劝阻、批评和教育无效的，由公安机关予以警告、训诫或者制止；违反集会游行示威的法律、行政法规，或者构成违反治安管理行为的，由公安机关依法采取必要的现场处置措施、给予治安管理处罚；构成犯罪的，依法追究刑事责任。

因此，选择B选项。

【拓展】

信访，是指公民个人或群体以书信、电子邮件、走访、电话、传真、短信等多种参与形式与国家的政党、政府、社团、人大、司法、政协、社区、企事业单位负责信访工作的机构或人员接触，以反映情况，表达自身意见，请求解决问题，有关信访工作机构或人员采用一定的方式进行处理的一种制度。

327. 【答案】C

【正确率】55%

【解析】

第一步，本题考查行政处罚知识。

第二步，根据《行政处罚法》第七十二条，当事人逾期不履行行政处罚决定的，作出行政处罚决定的行政机关可以采取下列措施：（一）到期不缴纳罚款的，每日按罚款数额的百分之三加处罚款，加处罚款的数额不得超出罚款的数额；（二）根据法律规定，将查封、扣押的财物拍卖、依法处理或者将冻结的存款、汇款划拨抵缴罚款；（三）根据法律规定，采取其他行政强制执行方式；（四）依照《中华人民共和国行政强制法》的规定申请人民法院强制执行。行政机关批准延期、分期缴纳罚款的，申请人民法院强制执行的期限，自暂缓或者分期缴纳罚款期限结束之日起计算。

因此，选择 C 选项。

328. 【答案】A

【正确率】44%

【解析】

第一步，本题考查犯罪概述知识。

第二步，根据《中华人民共和国刑法修正案（十一）》规定，已满 12 周岁不满 14 周岁的人，犯故意杀人、故意伤害罪，致人死亡或者以特别残忍手段致人重伤造成严重残疾，情节恶劣，经最高人民检察院核准追诉的，应当负刑事责任。

因此，选择 A 选项。

【拓展】

自然人的刑事责任年龄：

①完全无刑事责任年龄阶段：不满 12 周岁的人实施的任何行为，都不构成犯罪。

②相对负刑事责任年龄阶段：已满 14 周岁不满 16 周岁的人，犯故意杀人、故意伤害致人重伤或者死亡、强奸、抢劫、贩卖毒品、放火、爆炸、投毒罪的，应当负刑事责任。

已满 12 周岁不满 14 周岁的人，犯故意杀人、故意伤害罪，致人死亡或者以特别残忍的手段致人重伤或造成严重残疾，情节恶劣，经最高人民检察院核准追诉的，应当负刑事责任。

③完全负刑事责任年龄阶段：已满 16 周岁的人犯罪，应当负刑事责任。

329. 【答案】A

【正确率】51%

【解析】



第一步，本题考查行政处罚知识。

第二步，根据《行政处罚法》第二十九条，对当事人的同一个违法行为，不得给予两次以上罚款的行政处罚。同一个违法行为违反多个法律规范应当给予罚款处罚的，按照罚款数额高的规定处罚。

因此，选择 A 选项。

**【拓展】**

根据《行政处罚法》第九条，行政处罚的种类：（一）警告、通报批评；（二）罚款、没收违法所得、没收非法财物；（三）暂扣许可证件、降低资质等级、吊销许可证件；（四）限制开展生产经营活动、责令停产停业、责令关闭、限制从业；（五）行政拘留；（六）法律、行政法规规定的其他行政处罚。

330. 【答案】D

**【正确率】** 32%

**【解析】**

第一步，本题考查犯罪概述知识。

第二步，根据《治安管理处罚法》第二条，扰乱公共秩序，妨害公共安全，侵犯人身权利、财产权利，妨害社会管理，具有社会危害性，依照《中华人民共和国刑法》的规定构成犯罪的，依法追究刑事责任；尚不够刑事处罚的，由公安机关依照本法给予治安管理处罚。根据《刑法》第三条，法律明文规定为犯罪行为的，依照法律定罪处刑；法律没有明文规定为犯罪行为的，不得定罪处刑。题干中店家的行为扰乱公共秩序、侵犯财产权利，妨害社会管理，具有社会危害性，但不够刑事处罚的，可知不构成犯罪。

因此，选择 D 选项。

**【拓展】**

A 项：根据《刑法》第一百一十七条，破坏交通设施罪。破坏轨道、桥梁、隧道、公路、机场、航道、灯塔、标志或者进行其他破坏活动，足以使火车、汽车、电车、船只、航空器发生倾覆、毁坏危险，尚未造成严重后果的，处三年以上十年以下有期徒刑。A 项排除。

B 项：根据《刑法》第二百七十五条，故意毁坏财物罪。故意毁坏公私财物，数额较大或者有其他严重情节的，处三年以下有期徒刑、拘役或者罚金；数额巨大或者有其他特别严重情节的，处三年以上七年以下有期徒刑。B 项排除。

C 项：根据《刑法》第一百一十六条，破坏交通工具罪。破坏火车、汽车、电车、船只、航空器，足以使火车、汽车、电车、船只、航空器发生倾覆、毁坏危险，尚未造成严重后果的，

处三年以上十年以下有期徒刑。C项排除。

331. 【答案】A

【正确率】61%

【解析】

第一步，本题考查刑法分则知识。

第二步，根据《刑法》第二百七十四条，敲诈勒索罪。敲诈勒索公私财物，数额较大或者多次敲诈勒索的，处三年以下有期徒刑、拘役或者管制，并处或者单处罚金；数额巨大或者有其他严重情节的，处三年以上十年以下有期徒刑，并处罚金；数额特别巨大或者有其他特别严重情节的，处十年以上有期徒刑，并处罚金。题干中店家阻挠热心车主的帮忙，并威胁游客只能向他们交天价拖车费才能帮游客把车辆拖出沙坑属于敲诈勒索罪。

因此，选择A选项。

【拓展】

B项：根据《刑法》第二百二十六条，强迫交易罪。以暴力、威胁手段，实施下列行为之一，情节严重的，处三年以下有期徒刑或者拘役，并处或者单处罚金；情节特别严重的，处三年以上七年以下有期徒刑，并处罚金：（一）强买强卖商品的；（二）强迫他人提供或者接受服务的；（三）强迫他人参与或者退出投标、拍卖的；（四）强迫他人转让或者收购公司、企业的股份、债券或者其他资产的；（五）强迫他人参与或者退出特定的经营活动的。B项排除。

C项：根据《刑法》第二百六十三条，抢劫罪。以暴力、胁迫或者其他方法抢劫公私财物的，处三年以上十年以下有期徒刑，并处罚金；有下列情形之一的，处十年以上有期徒刑、无期徒刑或者死刑，并处罚金或者没收财产：（一）入户抢劫的；（二）在公共交通工具上抢劫的；（三）抢劫银行或者其他金融机构的；（四）多次抢劫或者抢劫数额巨大的；（五）抢劫致人重伤、死亡的；（六）冒充军警人员抢劫的；（七）持枪抢劫的；（八）抢劫军用物资或者抢险、救灾、救济物资的。C项排除。

D项：根据《刑法》第二百六十六条，诈骗罪。诈骗公私财物，数额较大的，处三年以下有期徒刑、拘役或者管制，并处或者单处罚金；数额巨大或者有其他严重情节的，处三年以上十年以下有期徒刑，并处罚金；数额特别巨大或者有其他特别严重情节的，处十年以上有期徒刑或者无期徒刑，并处罚金或者没收财产。本法另有规定的，依照规定。D项排除。

332. 【答案】B

【正确率】26%

【解析】

第一步，本题考查刑法分则知识。

第二步，根据《刑法》第二百三十七条，强制猥亵、侮辱罪。以暴力、胁迫或者其他方法强制猥亵他人或者侮辱妇女的，处五年以下有期徒刑或者拘役。聚众或者在公共场所当众犯前款罪的，或者有其他恶劣情节的，处五年以上有期徒刑。猥亵儿童的，依照前两款的规定从重处罚。题干中侯某趁潘某醉酒意识不清醒与之发生性行为，属于其他方法强制猥亵他人，构成强制猥亵罪。

因此，选择B选项。

### 【拓展】

A项：根据《刑法》第三百六十条，传播性病罪。明知自己患有梅毒、淋病等严重性病卖淫、嫖娼的，处五年以下有期徒刑、拘役或者管制，并处罚金。A项排除。

C项：根据《刑法》第二百三十四条，故意伤害罪。故意伤害他人身体的，处三年以下有期徒刑、拘役或者管制。犯前款罪，致人重伤的，处三年以上十年以下有期徒刑；致人死亡或者以特别残忍手段致人重伤造成严重残疾的，处十年以上有期徒刑、无期徒刑或者死刑。本法另有规定的，依照规定。C项排除。

D项：根据《刑法》第二百三十六条，强奸罪。以暴力、胁迫或者其他手段强奸妇女的，处三年以上十年以下有期徒刑。奸淫不满十四周岁的幼女的，以强奸论，从重处罚。强奸妇女、奸淫幼女，有下列情形之一的，处十年以上有期徒刑、无期徒刑或者死刑：（一）强奸妇女、奸淫幼女情节恶劣的；（二）强奸妇女、奸淫幼女多人的；（三）在公共场所当众强奸妇女的；（四）二人以上轮奸的；（五）致使被害人重伤、死亡或者造成其他严重后果的。D项排除。

333. 【答案】C

【正确率】32%

### 【解析】

第一步，本题考查刑罚及其具体运用知识。

第二步，根据《最高人民法院关于处理自首和立功具体应用法律若干问题的解释》第一条第一项，犯罪嫌疑人具有以下情形之一的，也应当视为自动投案：（1）犯罪后主动报案，虽未表明自己是作案人，但没有逃离现场，在司法机关询问时交代自己罪行的；（2）明知他人报案而在现场等待，抓捕时无拒捕行为，供认犯罪事实的；（3）在司法机关未确定犯罪嫌疑人，尚在一般性排查询问时主动交代自己罪行的；（4）因特定违法行为被采取劳动教养、行政拘留、司法拘留、强制隔离戒毒等行政、司法强制措施期间，主动向执行机关交代尚未被掌握的犯罪行为的；（5）其他符合立法本意，应当视为自动投案的情形。侯某的行为符合情形（2），

即应视为自动投案。可知，A项说法错误，排除。C项说法正确，当选。

因此，选择C选项。

### 【拓展】

根据《刑法》第六十七条，自首。犯罪以后自动投案，如实供述自己的罪行的，是自首。对于自首的犯罪分子，可以从轻或者减轻处罚。其中，犯罪较轻的，可以免除处罚。被采取强制措施犯罪嫌疑人、被告人和正在服刑的罪犯，如实供述司法机关还未掌握的本人其他罪行的，以自首论。犯罪嫌疑人虽不具有前两款规定的自首情节，但是如实供述自己罪行的，可以从轻处罚；因其如实供述自己罪行，避免特别严重后果发生的，可以减轻处罚。

BD项：根据《最高人民法院 最高人民检察院关于常见犯罪的量刑指导意见》，常见量刑情节的适用的第十一项，对于积极赔偿被害人经济损失并取得谅解的，综合考虑犯罪性质、赔偿数额、赔偿能力以及认罪、悔罪程度等情况，可以减少基准刑的40%以下；积极赔偿但没有取得谅解的，可以减少基准刑的30%以下；尽管没有赔偿，但取得谅解的，可以减少基准刑的20%以下。对抢劫、强奸等严重危害社会治安犯罪的，应从严掌握。可知，“不影响量刑”和“应当从轻处罚”说法错误。BD项排除。

334. 【答案】D

【正确率】31%

### 【解析】

第一步，本题考查行政诉讼知识。

第二步，根据《行政诉讼法》第二十六条第五款，行政机关委托的组织所作的行政行为，委托的行政机关是被告。根据《最高人民法院关于适用〈中华人民共和国行政诉讼法〉的解释》第二十条第三款，没有法律、法规或者规章规定，行政机关授权其内设机构、派出机构或者其他组织行使行政职权的，属于行政诉讼法第二十六条规定的委托。当事人不服提起诉讼的，应当以该行政机关为被告。本题中，生猪管理办公室是市政府的内设机构，即市政府实质上属于委托，生猪管理办公室的行为应该归于市政府。因此，如果于某直接向法院起诉，应以某市政府为被告。D项说法正确，当选。

因此，选择D选项。

### 【拓展】

AB项：根据《行政复议法》第七条，公民、法人或者其他组织认为行政机关的具体行政行为所依据的下列规定不合法，在对具体行政行为申请行政复议时，可以一并向行政复议机关提出对该规定的审查申请：（一）国务院部门的规定；（二）县级以上地方各级人民政府及其

工作部门的规定；（三）乡、镇人民政府的规定。前款所列规定不含国务院部、委员会规章和地方人民政府规章。规章的审查依照法律、行政法规办理。本题中，生猪管理办公室是市政府的一个工作部门，它没有权利进行行政处罚，因此，本案的复议被申请人是市政府，复议机关是市政府的上一级人民政府，该文件是市政府发布的，市政府的上一级人民政府有权对该文件作出处理，因此，AB 项说法错误，排除。

C 项：根据《行政许可法》第十七条，除本法第十四条、第十五条规定的外，其他规范性文件一律不得设定行政许可。根据《行政处罚法》第十六条，除法律、法规、规章外，其他规范性文件不得设定行政处罚。根据《行政许可法》第七十一条，违反本法第十七条规定设定的行政许可，有关机关应当责令设定该行政许可的机关改正，或者依法予以撤销。根据《行政处罚法》第十五条，国务院部门和省、自治区、直辖市人民政府及其有关部门应当定期组织评估行政处罚的实施情况和必要性，对不适当的行政处罚事项及种类、罚款数额等，应当提出修改或者废止的建议。某市政府的文件属违法设定许可和处罚，应当由有关机关提出责令改正、撤销或提出修改、废止的建议，无须对相关责任人进行行政处分。对个体户于某合法权益如造成损害，于某有依照《国家赔偿法》取得国家赔偿的权利。C 项说法错误，排除。

335. 【答案】A

【正确率】45%

【解析】

第一步，本题考查国家基本制度知识。

第二步，根据《地方各级人民代表大会和地方各级人民政府组织法》第五十六条第三款，乡、民族乡的人民政府设乡长、副乡长。民族乡的乡长由建立民族乡的少数民族公民担任。镇人民政府设镇长、副镇长。

因此，选择 A 选项。

【拓展】

①根据《地方各级人民代表大会和地方各级人民政府组织法》第五十六条，省、自治区、直辖市、自治州、设区的市的人民政府分别由省长、副省长，自治区主席、副主席，市长、副市长，州长、副州长和秘书长、厅长、局长、委员会主任等组成。县、自治县、不设区的市、市辖区的人民政府分别由县长、副县长，市长、副市长，区长、副区长和局长、科长等组成。乡、民族乡的人民政府设乡长、副乡长。民族乡的乡长由建立民族乡的少数民族公民担任。镇人民政府设镇长、副镇长。

②根据《宪法》第一百一十四条，自治区主席、自治州州长、自治县县长由实行区域自治的

民族的公民担任。

336. 【答案】D

【正确率】34%

【解析】

第一步，本题考查食品安全法知识。

第二步，根据《食品安全法》第一百四十八条第二款，生产不符合食品安全标准的食品或者经营明知是不符合食品安全标准的食品，消费者除要求赔偿损失外，还可以向生产者或者经营者要求支付价款十倍或者损失三倍的赔偿金；增加赔偿的金额不足一千元的，为一千元。但是，食品的标签、说明书存在不影响食品安全且不会对消费者造成误导的瑕疵的除外。题中，张某作为消费者有权要求超市为过期罐头支付 10 倍的赔偿金。

因此，选择 D 选项。

【拓展】

根据《食品安全法》第四条，食品生产经营者对其生产经营食品的安全负责。食品生产经营者应当依照法律、法规和食品安全标准从事生产经营活动，保证食品安全，诚信自律，对社会和公众负责，接受社会监督，承担社会责任。

根据《食品安全法》第五十四条第一款，食品经营者应当按照保证食品安全的要求贮存食品，定期检查库存食品，及时清理变质或者超过保质期的食品。

337. 【答案】D

【正确率】58%

【解析】

第一步，本题考查国家机构知识。

第二步，根据《宪法》第一百二十五条，中华人民共和国国家监察委员会是最高监察机关。国家监察委员会领导地方各级监察委员会的工作，上级监察委员会领导下级监察委员会的工作。可知，上级监察委员会与下级监察委员会的工作是领导与被领导的关系。

因此，选择 D 选项。

338. 【答案】B

【正确率】56%

【解析】

第一步，本题考查法的制定知识。

第二步，法律有广义、狭义两种理解。广义上讲，法律泛指一切规范性文件；狭义上讲，仅



指全国人大及其常委会制定的规范性文件。在与法规等一起谈时，法律是指狭义上的法律。中华人民共和国第十二届全国人民代表大会第五次会议 2017 年 3 月 15 日表决通过了《中华人民共和国民法总则》，《民法总则》属于狭义上的法律。

因此，选择 B 选项。

### 【拓展】

广义上的法律与狭义上法律的主要区别是：

- ①制定的机关不同。狭义的法律，制定机关仅仅限于全国人民代表大会和全国人民代表大会常务委员会；广义的法律，制定机关除了最高权力机关外，包括国务院、国务院各部委、地级市（一般为设区的市）以上的人大和政府，民族自治机关，特别行政区立法会和政府等。
- ②法律效力不同。宪法具有最高的法律效力，第二位的是法律，然后是行政法规和地方法规，排在最后的是部门规章和地方规章。下位法不能与上位法相冲突，否则无效。
- ③内容不同。狭义的法律调整的社会关系，是国家政治生活、经济生活当中最重要、基本的社会关系；广义的法律调整的社会关系要广泛复杂的多。同时地方规章，仅仅限于城乡建设与管理、环境保护、历史文化保护等方面的事项。
- ④适用范围不同。狭义上的法律在全国范围内有效；广义法律中的民族自治机关制定的自治条例和单行条例、地方法规和地方规章，只在本辖区范围内适用。

339. 【答案】A

【正确率】43%

### 【解析】

第一步，本题考查刑法分则知识。

第二步，根据《刑法》第十四条，明知自己的行为会发生危害社会的结果，并且希望或者放任这种结果发生，因而构成犯罪的，是故意犯罪。故意犯罪，应当负刑事责任。题干中，孙某与陆某系夫妻，作为夫妻，孙某对陆某有帮扶、救助义务。但陆某出现中毒反应，孙某未予救助，随后陆某中毒死亡。即孙某对陆某的死亡持放任态度，构成故意杀人罪。根据《刑法》第二百三十二条，故意杀人的，处死刑、无期徒刑或者十年以上有期徒刑；情节较轻的，处三年以上十年以下有期徒刑。

因此，选择 A 选项。

340. 【答案】C

【正确率】25%

### 【解析】



第一步，本题考查合同法知识。

第二步，根据《民法典》第六百零七条，出卖人按照约定将标的物运送至买受人指定地点并交付给承运人后，标的物毁损、灭失的风险由买受人承担。当事人没有约定交付地点或者约定不明确，依据本法第六百零三条第二款第一项的规定标的物需要运输的，出卖人将标的物交付给第一承运人后，标的物毁损、灭失的风险由买受人承担。可知，花瓶毁损灭失的风险应由买受人甲承担。

因此，选择C选项。

### 【拓展】

根据《民法典》第六百零三条，出卖人应当按照约定的地点交付标的物。当事人没有约定交付地点或者约定不明确，依据本法第五百一十条的规定仍不能确定的，适用下列规定：（一）标的物需要运输的，出卖人应当将标的物交付给第一承运人以运交给买受人；（二）标的物不需要运输，出卖人和买受人订立合同时知道标的物在某一地点的，出卖人应当在该地点交付标的物；不知道标的物在某一地点的，应当在出卖人订立合同时的营业地交付标的物。

341. 【答案】D

【正确率】45%

### 【解析】

第一步，本题考查国家机构知识并选错误项。

第二步，人民法院、人民检察院在依法独立行使职权过程中，必须接受中国共产党的领导，必须接受各级人民代表大会的监督并向其报告工作，这是由我国的政治体制所决定的。也就是说我国的司法独立还不是真正意义上的司法独立。真正意义上的司法独立是司法机关独立于一切单位和个人，包括政党机关、立法机关和行政机关及个人。而我国现在的司法独立只是独立于行政机关、社会团体和个人，而并不是针对所有的机关、单位和个人而言的。

因此，选择D选项。

### 【拓展】

A项：根据《宪法》第一百三十一条，人民法院依照法律规定独立行使审判权，不受行政机关、社会团体和个人的干涉。可知，A项正确，排除。

B项：根据《宪法》第一百三十六条，人民检察院依照法律规定独立行使检察权，不受行政机关、社会团体和个人的干涉。可知，B项正确，排除。

C项：根据《宪法》第一百四十条，人民法院、人民检察院和公安机关办理刑事案件，应当分工负责，互相配合，互相制约，以保证准确有效地执行法律。可知，C项正确，排除。

342. 【答案】C

【正确率】34%

【解析】

第一步，本题考查民事责任知识。

第二步，根据《民法典》第一百八十二条，因紧急避险造成损害的，由引起险情发生的人承担民事责任。危险由自然原因引起的，紧急避险人不承担民事责任，可以给予适当补偿。紧急避险采取措施不当或者超过必要的限度，造成不应有的损害的，紧急避险人应当承担适当的民事责任。本题中甲为帮助乙追回被李某偷窃的钱包抢夺丙的车辆进行追赶，致使丙的车辆发生毁损属于紧急避险，造成丙的车辆毁损，应由引起险情的人李某承担。

因此，选择C选项。

【拓展】

根据《民法典》第一百八十一条，因正当防卫造成损害的，不承担民事责任。正当防卫超过必要的限度，造成不应有的损害的，正当防卫人应当承担适当的民事责任。

343. 【答案】A

【正确率】31%

【解析】

第一步，本题考查刑事诉讼法知识。

第二步，根据《刑事诉讼法》第三十一条第一款，审判人员、检察人员、侦查人员的回避，应当分别由院长、检察长、公安机关负责人决定；院长的回避，由本院审判委员会决定；检察长和公安机关负责人的回避，由同级人民检察院检察委员会决定。又根据本法第三十二条，本章关于回避的规定适用于书记员、翻译人员和鉴定人。所以本题中书记员李某的回避应提交法院院长决定。

因此，选择A选项。

344. 【答案】B

【正确率】36%

【解析】

第一步，本题考查诉讼时效知识并选错误项。

第二步，根据《民法典》第一百八十八条，向人民法院请求保护民事权利的诉讼时效期间为三年。法律另有规定的，依照其规定。诉讼时效期间自权利人知道或者应当知道权利受到损害以及义务人之日起计算。法律另有规定的，依照其规定。但是，自权利受到损害之日起超

过二十年的，人民法院不予保护，有特殊情况的，人民法院可以根据权利人的申请决定延长。  
因此，选择 B 选项。

**【拓展】**

根据《民法典》第一百九十一条，未成年人遭受性侵害的损害赔偿请求权的诉讼时效期间，自受害人年满十八周岁之日起计算。

345. 【答案】A

【正确率】42%

**【解析】**

第一步，本题考查知识产权知识。

第二步，根据《专利法》第四十二条第一款，发明专利权的期限为二十年，实用新型专利权的期限为十年，外观设计专利权的期限为十五年，均自申请日起计算。所以美术系的毕业生小赵申请的酒瓶外观设计专利的保护期限为自申请之日起 15 年。

因此，选择 A 选项。

**【拓展】**

根据《专利法》第二条，本法所称的发明创造是指发明、实用新型和外观设计。发明，是指对产品、方法或者其改进所提出的新的技术方案。实用新型，是指对产品的形状、构造或者其结合所提出的适于实用的新的技术方案。外观设计，是指对产品的整体或者局部的形状、图案或者其结合以及色彩与形状、图案的结合所作出的富有美感并适于工业应用的新设计。

346. 【答案】D

【正确率】41%

**【解析】**

第一步，本题考查法的要素知识。

第二步，法律规范，是指国家制定或认可，反映统治阶级意志，并由国家强制力保证实现的一种社会规范。它是构成法律体系的最基本细胞。它是法学研究和法律实践的基础，可以说它是连接理论法学和实践法学的桥梁。

因此，选择 D 选项。

**【拓展】**

A 项：法律原则，是指集中反映法的一定内容的法律活动的指导原理和准则，贯穿于具体法律规范之中。法律原则较之法律规范，更直接地反映出法的内容、法的本质，以及社会生活的趋势、要求和规律性。A 项排除。

B 项：法律概念是指法律对各种具有法律意义的事物、状态、行为进行概括而形成的专门术语。有些法律条文规定了法律概念的特定含义。B 项排除。

C 项：法律价值是指在作为客体的法律与作为主体的人的关系中，法律对一定主体需要的满足状况以及由此所产生的人对法律性状、属性和作用的评价。C 项排除。

347. 【答案】A

【正确率】68%

【解析】

第一步，本题考查公民的基本权利和义务知识。

第二步，根据《选举法》第四条，中华人民共和国年满十八周岁的公民，不分民族、种族、性别、职业、家庭出身、宗教信仰、教育程度、财产状况和居住期限，都有选举权和被选举权。依照法律被剥夺政治权利的人没有选举权和被选举权。从法条可以得出，享有选举权需要年满十八周岁，本题中十六周岁的小马以自己的劳动收入为主要生活来源的，视为完全民事行为能力人，但不符合享有选举权的年龄限制，不享有选举权。

因此，选择 A 选项。

348. 【答案】A

【正确率】47%

【解析】

第一步，本题考查物权知识。

第二步，根据《民法典》第二百二十四条，动产物权的设立和转让，自交付时发生法律效力，但是法律另有规定的除外。又根据本法第二百二十八条，动产物权转让时，当事人又约定由出让人继续占有该动产的，物权自该约定生效时发生法律效力。本题中该自行车在小李以 300 元卖给小胡并交付时，该自行车所有权转移给小胡，小李不能向小胡主张返还该自行车；后小胡将自行车转让属于有权处分，但与小张约定由自己继续使用直至毕业离校，此时所有权转让给了小张，小张为自行车的所有权人，小李不能向小张主张返还该自行车。所以 A 项正确，BC 项错误。

因此，选择 A 选项。

【拓展】

D 项：占有改定是观念交付的一种。财产出让人将其特定财产让与他人，同时又与受让人约定债权关系并依此仍保留对该财产实际占有的复合法律行为。占有改定的要件：让与人与受让人达成移转动产所有权的合意。一般通过买卖或让与担保的设定，使受让人取得动产的所

有权；让与人成为占有媒介人，从而继续占有动产；通过特定契约使受让人获得间接占有。占有改定，所有权转移的时间是借用合同成立生效时。本题中小胡将自行车以原价转让给师弟小张，但与小张约定自己继续使用该自行车直至毕业离校，属于占有改定，自行车所有权自借用合同成立时归小张所有。D项错误。

349. 【答案】C

【正确率】21%

【解析】

第一步，本题考查犯罪概述知识。

第二步，根据《刑法》第二十条第二款，正当防卫明显超过必要限度造成重大损害的，应当负刑事责任，但是应当减轻或者免除处罚。又根据《最高人民法院、最高人民检察院、公安部关于依法适用正当防卫制度的指导意见》“造成重大损害”是指造成不法侵害人重伤、死亡。造成轻伤及以下损害的，不属于重大损害。防卫行为虽然明显超过必要限度但没有造成重大损害的，不应认定为防卫过当。本题中张某安装的防卫装置造成李某重伤的后果，属于防卫过当，应当负刑事责任，但是应当减轻或者免除处罚。

因此，选择C选项。

【拓展】

A项：根据《刑法》第二十条第一款，为了使国家、公共利益、本人或者他人的人身、财产和其他权利免受正在进行的不法侵害，而采取的制止不法侵害的行为，对不法侵害人造成损害的，属于正当防卫，不负刑事责任。本题中张某安装防卫装置造成李某重伤，明显超出必要限度，不属于正当防卫。A项排除。

B项：事前防卫，又称“过早防卫”，是指对尚未开始的不法侵害行为实施的防卫，防卫不适时的一种情况，不符合正当防卫的条件，因此它不是正当防卫行为。事前防卫行为造成危害后果构成犯罪的，应当负刑事责任。B项排除。

D项：假想防卫是指行为人由于主观认识上的错误，误认为有不法侵害的存在，实施防卫行为结果造成损害的行为。对于假想防卫，应当根据认识错误的原理予以处理，有过失的以过失论，无过失的以意外事件论。D项排除。

350. 【答案】B

【正确率】62%

【解析】

第一步，本题考查犯罪概述知识并选错误项。

第二步，教唆犯，是指以劝说、利诱、授意、怂恿、收买、威胁等方法，将自己的犯罪意图灌输给本来没有犯罪意图的人，致使其按教唆人的犯罪意图实施犯罪，教唆人即构成教唆犯。根据《刑法》第二十九条，教唆他人犯罪的，应当按照他在共同犯罪中所起的作用处罚。教唆不满十八周岁的人犯罪的，应当从重处罚。如果被教唆的人没有犯被教唆的罪，对于教唆犯，可以从轻或者减轻处罚。本题中小李与小胡构成共同犯罪，小李不构成教唆犯。根据《刑法》第二十六条，组织、领导犯罪集团进行犯罪活动的或者在共同犯罪中起主要作用的，是主犯。本题中小李组织并主导这次犯罪活动，应当认定为主犯。

因此，选择 B 选项。

### 【拓展】

AC 项：根据《刑法》第二十七条，在共同犯罪中起次要或者辅助作用的，是从犯。对于从犯，应当从轻、减轻处罚或者免除处罚。本题中小胡负责放哨，小李用木棒殴打张某，从犯罪实施过程以及程度来看，小胡属于从犯，应承担次要责任，应当从轻、减轻处罚或者免除处罚。AC 项排除。

D 项：根据《刑法》第二十五条，共同犯罪是指二人以上共同故意犯罪。二人以上共同过失犯罪，不以共同犯罪论处；应当负刑事责任的，按照他们所犯的罪分别处罚。本题中小李与小胡构成共同犯罪。D 项排除。

351. 【答案】A

【正确率】55%

### 【解析】

第一步，本题考查民事责任知识。

第二步，根据《民法典》第一千二百四十八条，动物园的动物造成他人损害的，动物园应当承担侵权责任；但是，能够证明尽到管理职责的，不承担侵权责任。所以对于赵某被白虎咬伤的损害，由动物园承担。

因此，选择 A 选项。

352. 【答案】C

【正确率】27%

### 【解析】

第一步，本题考查民事责任知识。

第二步，根据《民法典》第一百八十二条，因紧急避险造成损害的，由引起险情发生的人承担民事责任。危险由自然原因引起的，紧急避险人不承担民事责任，可以给予适当补偿。紧

急避险采取措施不当或者超过必要的限度，造成不应有的损害的，紧急避险人应当承担适当的民事责任。本题中甲为帮助乙追回被李某偷窃的钱包抢夺丙的车辆进行追赶，致使丙的车辆发生毁损属于紧急避险，造成丙的车辆毁损，应由引起险情的人李某承担。

因此，选择 C 选项。

**【拓展】**

根据《民法典》第一百八十一条，因正当防卫造成损害的，不承担民事责任。正当防卫超过必要的限度，造成不应有的损害的，正当防卫人应当承担适当的民事责任。

353. **【答案】** A

**【正确率】** 50%

**【解析】**

第一步，本题考查其他法律并选错误项。

第二步，根据《香港特别行政区基本法》第四十六条，香港特别行政区行政长官任期五年，可连任一次。可知，A 项长官任期表述错误，符合题意，当选。

因此，选择 A 选项。

**【拓展】**

B 项：根据《香港特别行政区维护国家安全法》第四十八条，中央人民政府在香港特别行政区设立维护国家安全公署。中央人民政府驻香港特别行政区维护国家安全公署依法履行维护国家安全职责，行使相关权力。驻香港特别行政区维护国家安全公署人员由中央人民政府维护国家安全的有关机关联合派出。B 项表述正确，不符合题意，排除。

C 项：根据《香港特别行政区维护国家安全法》第三条第一款，中央人民政府对香港特别行政区有关的国家安全事务负有根本责任。C 项表述正确，不符合题意，排除。

D 项：根据《香港特别行政区维护国家安全法》第十六条第一款，香港特别行政区政府警务处设立维护国家安全的部门，配备执法力量。D 项表述正确，不符合题意，排除。

354. **【答案】** D

**【正确率】** 53%

**【解析】**

第一步，本题考查民事责任知识。

第二步，意外事件，是指行为在客观上虽然造成了损害结果，但不是出于行为人的故意或者过失，而是不能预见的原因所引起的。这种情况就是刑法理论中所说的无罪过的意外事件。意外事件具有三个特征：一是行为人的行为客观上造成了损害结果；二是行为人主观上没有



故意或者过失；三是损害结果由不能预见的原因所引起。小红将果冻整个塞入口中导致窒息而亡属于意外事件，因此不产生相关人员的过错责任。

因此，选择 D 选项。

#### 【拓展】

意外事件与疏忽大意的过失的区别：

①相同之处都是发生了损害结果，都没有预见。

②不同之处在于，在疏忽大意的过失中，行为人应当预见也能够预见，但没有预见；在意外事件中，根据行为人的自身状况和当时的环境、条件，不可能预见。因此，是否应当预见、是否能够预见，是区分二者的关键。

355. 【答案】B

【正确率】51%

#### 【解析】

第一步，本题考查合同法知识并选错误项。

第二步，根据《民法典》第五百七十七条，当事人一方不履行合同义务或者履行合同义务不符合约定的，应当承担继续履行、采取补救措施或者赔偿损失等违约责任。野生动物世界在合同履行期间将原指纹识别入园方式变更为人脸识别方式，属于单方变更合同的违约行为。可知，A 项正确，不符合题意，B 项表述错误，符合题意。

因此，选择 B 选项。

#### 【拓展】

CD 项：我国法律对于个人信息在消费领域的收集、使用虽未予禁止，但强调对个人信息处理过程中的监督和管理，即个人信息的收集要遵循“合法、正当、必要”的原则和征得当事人同意；个人信息的利用要遵循确保安全原则，不得泄露、出售或者非法向他人提供；个人信息被侵害时，经营者需承担相应的侵权责任。因此，CD 项表述正确，不符合题意，排除。

356. 【答案】B

【正确率】54%

#### 【解析】

第一步，本题考查慈善法知识。

第二步，根据《慈善法》第四十一条，捐赠人应当按照捐赠协议履行捐赠义务。捐赠人违反捐赠协议逾期未交付捐赠财产，有下列情形之一的，慈善组织或者其他接受捐赠的人可以要求交付；捐赠人拒不交付的，慈善组织和其他接受捐赠的人可以依法向人民法院申请支付令

或者提起诉讼：（一）捐赠人通过广播、电视、报刊、互联网等媒体公开承诺捐赠的；（二）捐赠财产用于本法第三条第一项至第三项规定的慈善活动，并签订书面捐赠协议的。捐赠人公开承诺捐赠或者签订书面捐赠协议后经济状况显著恶化，严重影响其生产经营或者家庭生活的，经向公开承诺捐赠地或者书面捐赠协议签订地的民政部门报告并向社会公开说明情况后，可以不再履行捐赠义务。可知，生产口罩的 A 公司总裁贾某在某电视台举办的筹款活动中现场举牌，认捐价值 500 万元的口罩用以支援医疗队，最后少捐赠的 200 万元的口罩，红十字会可以向 A 公司追偿剩余的口罩。

因此，选择 B 选项。

### 【拓展】

《中华人民共和国慈善法》已由中华人民共和国第十二届全国人民代表大会第四次会议于 2016 年 3 月 16 日通过，自 2016 年 9 月 1 日起施行。中华民族乐善好施、守望相助的优良传统将在法律的规范与保障下发扬光大。

357. 【答案】D

【正确率】25%

### 【解析】

第一步，本题考查人身权知识并选错误项。

第二步，根据《民法典》第九百九十四条，死者的姓名、肖像、名誉、荣誉、隐私、遗体等受到侵害的，其配偶、子女、父母有权依法请求行为人承担民事责任；死者没有配偶、子女且父母已经死亡的，其他近亲属有权依法请求行为人承担民事责任。可知，BC 项表述正确，不符合题意，排除；D 项表述错误，当选。

因此，选择 D 选项。

### 【拓展】

A 项：根据《民法典》第十三条，自然人从出生时起到死亡时止，具有民事权利能力，依法享有民事权利，承担民事义务。根据《民法典》第九百九十二条，人格权不得放弃、转让或者继承。人格权包括生命健康、姓名、肖像、名誉、荣誉、信用、隐私等权利。因此，A 项表述正确，排除。

358. 【答案】C

【正确率】48%

### 【解析】

第一步，本题考查婚姻法知识并选错误项。

第二步，根据《民法典》第一千零五十一条，有下列情形之一的，婚姻无效：（一）重婚；（二）有禁止结婚的亲属关系；（三）未到法定婚龄。A 项属于重婚；B 项属于未到法定婚龄；D 项属于禁止结婚的亲属关系。均属于无效婚姻，排除。

因此，选择 C 选项。

**【拓展】**

根据《民法典》第一千零五十三条，一方患有重大疾病的，应当在结婚登记前如实告知另一方；不如实告知的，另一方可以向人民法院请求撤销婚姻。请求撤销婚姻的，应当自知道或者应当知道撤销事由之日起一年内提出。

359. 【答案】C

**【正确率】** 57%

**【解析】**

第一步，本题考查劳动争议知识。

第二步，劳动纠纷，又称劳动争议，指劳动关系当事人之间因劳动的权利与义务发生分歧而引起的争议。根据《劳动争议调解仲裁法》第二条第一款，劳动争议的范围是：（一）因确认劳动关系发生的争议；（二）因订立、履行、变更、解除和终止劳动合同发生的争议；（三）因除名、辞退和辞职、离职发生的争议；（四）因工作时间、休息休假、社会保险、福利、培训以及劳动保护发生的争议；（五）因劳动报酬、工伤医疗费、经济补偿或者赔偿金等发生的争议；（六）法律、法规规定的其他劳动争议。符合定义的是选项 C。

因此，选择 C 选项。

**【拓展】**

ABD 项：根据《最高人民法院关于审理劳动争议案件适用法律若干问题的解释（二）》第七条，下列纠纷不属于劳动争议：（一）劳动者请求社会保险经办机构发放社会保险金的纠纷；（二）劳动者与用人单位因住房制度改革产生的公有住房转让纠纷；（三）劳动者对劳动能力鉴定委员会的伤残等级鉴定结论或者对职业病诊断鉴定委员会的职业病诊断鉴定结论的异议纠纷；（四）家庭或者个人与家政服务人员之间的纠纷；（五）个体工匠与帮工、学徒之间的纠纷；（六）农村承包经营户与受雇人之间的纠纷。A 项对应本法条第（五）项，B 项对应本法条第（四）项，D 项对应本法条第（二）项。ABD 项排除。

360. 【答案】B

**【正确率】** 61%

**【解析】**

第一步，本题考查诉讼时效知识。

第二步，诉讼时效是指民事权利受到侵害的权利人在法定的时效期间内不行使权利，当时效期间届满时，债务人获得诉讼时效抗辩权。诉讼时效仅适用于请求权。请求权，是指法律关系的一方主体请求另一方主体为或不为一定行为的权利。权利人不能对权利标的进行直接支配，而只能请求义务人配合。债权是典型的请求权，债权人自己无法实现债权，只能请求债务人履行一定的给付义务才能实现债权。题干中，张某请求法院撤销与某公司的销售合同，张某享有的合同撤销权为债权人撤销权，该撤销权既不是形成权也不满足《民法典》第一百九十六条的规定情形，可以适用诉讼时效。

因此，选择 B 选项。

### 【拓展】

AD 项：根据《民法典》第一百九十六条，下列请求权不适用诉讼时效的规定：（一）请求停止侵害、排除妨碍、消除危险；（二）不动产物权和登记的动产物权的权利人请求返还财产；（三）请求支付抚养费、赡养费或者扶养费；（四）依法不适用诉讼时效的其他请求权。AD 项排除。

C 项：形成权，是指依照权利人单方意思表示就可以使已经成立的民事法律关系发生变化的权利。如法定代理人对限制民事行为能力人超越其行为能力与他人订立的合同加以承认，这个合同就从效力待定变为有效了，这叫追认权；合同有效成立以后，由于出现法定情形一方可以通知另一方解除合同，合同关系即告消灭，这叫解除权。这些权利均属于形成权。形成权适用除斥期间的规定，不适用诉讼时效的规定。题中，李某请求确认其 8 岁的儿子购买游戏机的合同无效，属于行使追认权，不适用诉讼时效。C 项排除。

361. 【答案】D

【正确率】58%

### 【解析】

第一步，本题考查民事诉讼法知识。

第二步，根据《民事诉讼法》第一百四十四条，被告经传票传唤，无正当理由拒不到庭的，或者未经法庭许可中途退庭的，可以缺席判决。题干中金某应诉答辩后突然杳无音讯，此时法院可以缺席判决。

因此，选择 D 选项。

### 【拓展】

A 项：根据《民事诉讼法》第一百五十一条，有下列情形之一的，中止诉讼：（一）一方当事

人死亡，需要等待继承人表明是否参加诉讼的；（二）一方当事人丧失诉讼行为能力，尚未确定法定代理人的；（三）作为一方当事人的法人或者其他组织终止，尚未确定权利义务承受人的；（四）一方当事人因不可抗拒的事由，不能参加诉讼的；（五）本案必须以另一案的审理结果为依据，而另一案尚未审结的；（六）其他应当中止诉讼的情形。中止诉讼的原因消除后，恢复诉讼。A项与题意不符，排除。

B项：根据《民事诉讼法》第一百四十六条，有下列情形之一的，可以延期开庭审理：（一）必须到庭的当事人和其他诉讼参与人有正当理由没有到庭的；（二）当事人临时提出回避申请的；（三）需要通知新的证人到庭，调取新的证据，重新鉴定、勘验，或者需要补充调查的；（四）其他应当延期的情形。B项与题意不符，排除。

C项：根据《民事诉讼法》第一百五十一条，有下列情形之一的，终结诉讼：（一）原告死亡，没有继承人，或者继承人放弃诉讼权利的；（二）被告死亡，没有遗产，也没有应当承担义务的人的；（三）离婚案件一方当事人死亡的；（四）追索赡养费、抚养费、抚育费以及解除收养关系案件的一方当事人死亡的。C项与题意不符，排除。

362. 【答案】A

【正确率】45%

【解析】

第一步，本题考查刑事诉讼法知识并选错误项。

第二步，根据《刑事诉讼法》第三十一条，审判人员、检察人员、侦查人员的回避，应当分别由院长、检察长、公安机关负责人决定；院长的回避，由本院审判委员会决定；检察长和公安机关负责人的回避，由同级人民检察院检察委员会决定。对侦查人员的回避作出决定前，侦查人员不能停止对案件的侦查。对驳回申请回避的决定，当事人及其法定代理人可以申请复议一次。可知，A项表述错误，符合题意，当选。BCD项表述正确，不符合题意，排除。因此，选择A选项。

【拓展】

根据《刑事诉讼法》第二百零四条，在法庭审判过程中，遇有下列情形之一的，影响审判进行的，可以延期审理：（一）需要通知新的证人到庭，调取新的物证，重新鉴定或者勘验的；（二）检察人员发现提起公诉的案件需要补充侦查，提出建议的；（三）由于申请回避而不能进行审判的。

363. 【答案】B

【正确率】41%

**【解析】**

第一步，本题考查刑罚及其具体运用知识。

第二步，根据《刑法》第七十二条，对于被判处拘役、三年以下有期徒刑的犯罪分子，同时符合下列条件的，可以宣告缓刑，对其中不满十八周岁的人、怀孕的妇女和已满七十五周岁的人，应当宣告缓刑：（一）犯罪情节较轻；（二）有悔罪表现；（三）没有再犯罪的危险；（四）宣告缓刑对所居住社区没有重大不良影响。宣告缓刑，可以根据犯罪情况，同时禁止犯罪分子在缓刑考验期限内从事特定活动，进入特定区域、场所，接触特定的人。被宣告缓刑的犯罪分子，如果被判处附加刑，附加刑仍须执行。只有 B 项同时符合宣告缓刑的条件，符合题意，当选。

因此，选择 B 选项。

**【拓展】**

ACD 项：A 项错在只满足了宣告缓刑中的犯罪情节较轻的条件。C 项错在只满足了宣告缓刑中的没有再犯罪的危险的条件。D 项错在只满足了宣告缓刑中的有悔罪表现的条件。三项都不是同时符合缓刑条件的，故排除。

364. 【答案】C

【正确率】65%

**【解析】**

第一步，本题考查继承法知识。

第二步，根据《民法典》第一千一百二十五条，继承人有下列行为之一的，丧失继承权：（一）故意杀害被继承人；（二）为争夺遗产而杀害其他继承人；（三）遗弃被继承人，或者虐待被继承人情节严重；（四）伪造、篡改、隐匿或者销毁遗嘱，情节严重；（五）以欺诈、胁迫手段迫使或者妨碍被继承人设立、变更或者撤回遗嘱，情节严重。继承人有前款第三项至第五项行为，确有悔改表现，被继承人表示宽恕或者事后在遗嘱中将其列为继承人的，该继承人不丧失继承权。受遗赠人有本条第一款规定行为的，丧失受遗赠权。丙故意虐待丧失工作能力的父亲，但取得其父原谅，因此可以继承其父财产。符合要求，当选。

因此，选择 C 选项。

**【拓展】**

A 项：甲虐待其母情节严重符合丧失继承权的第（三）种行为，遗弃被继承人，或者虐待被继承人情节严重，甲丧失继承权。A 项表述错误，排除。

B 项：乙故意杀害其祖父未遂符合丧失继承权的第（一）种行为，故意杀害被继承人。受遗



赠人有本条第一款规定行为的，丧失受遗赠权。B项表述错误，排除。

D项：丁欲毒杀其母时被其父及时发现未被追究刑事责任，属于犯罪预备。根据最高人民法院关于适用《中华人民共和国民法典》继承编的解释（一）第七条规定：“继承人故意杀害被继承人的，不论是既遂还是未遂，均应当确认其丧失继承权。”因此，犯罪预备不属于该类情形，丁不丧失继承权。D项表述错误，排除。

365. 【答案】B

【正确率】40%

【解析】

第一步，本题考查著作权法知识。

第二步，根据《著作权法》第三十八条，使用他人作品演出，表演者应当取得著作权人许可，并支付报酬。演出组织者组织演出，由该组织者取得著作权人许可，并支付报酬。题干中，乙演唱了丙的作品，作为演出组织者的甲，应取得著作权人丙许可，并支付报酬。

因此，选择B选项。

【拓展】

根据《著作权法》第三十九条，表演者对其表演享有下列权利：（一）表明表演者身份；（二）保护表演形象不受歪曲；（三）许可他人从现场直播和公开传送其现场表演，并获得报酬；（四）许可他人录音录像，并获得报酬；（五）许可他人复制、发行、出租录有其表演的录音录像制品，并获得报酬；（六）许可他人通过信息网络向公众传播其表演，并获得报酬。被许可人以前款第三项至第六项规定的方式使用作品，还应当取得著作权人许可，并支付报酬。

366. 【答案】A

【正确率】56%

【解析】

第一步，本题考查行政复议知识。

第二步，根据《行政复议法》第十二条第一款，对县级以上地方各级人民政府工作部门的具体行政行为不服的，由申请人选择，可以向该部门的本级人民政府申请行政复议，也可以向上一级主管部门申请行政复议。可知，孙某对县公安局作出的具体行政行为不服，可以向县政府或市公安局申请行政复议。

因此，选择A选项。

367. 【答案】A



【正确率】59%

【解析】

第一步，本题考查公司法知识。

第二步，根据《公司法》第三条，公司是企业法人，有独立的法人财产，享有法人财产权。公司以其全部财产对公司的债务承担责任。有限责任公司的股东以其认缴的出资额为限对公司承担责任；股份有限公司的股东以其认购的股份为限对公司承担责任。

因此，选择 A 选项。

【拓展】

根据《合伙企业法》第二条第三款，有限合伙企业由普通合伙人和有限合伙人组成，普通合伙人对合伙企业债务承担无限连带责任，有限合伙人以其认缴的出资额为限对合伙企业债务承担责任。

368. 【答案】D

【正确率】59%

【解析】

第一步，本题考查公民的基本权利和义务知识。

第二步，民主监督作为“自下而上”的非权力性监督，主要是通过提出建议和批评协助党和国家机关改进工作，提高工作效率，克服官僚主义。民主监督的途径：①通过信访举报制度；②通过人大代表、政协委员联系群众制度；③通过舆论监督制度；④监督听证会、民主评议会、网上评议政府等。

因此，选择 D 选项。

【拓展】

我们党对人民群众的民主实践作了高度精辟的提炼和概括，即“四个民主”：民主选举、民主决策、民主管理、民主监督。民主选举是指村民委员会的主任、副主任和委员由民主选举产生，任何组织或者个人不得指定、委派村民委员会成员，选举实行公平、公正和公开的原则；民主决策是指涉及村民切身利益的事项，必须由村民民主讨论，按多数人的意见作出决定；民主管理是指对村内的社会事务、经济建设、个人行为的管理，要遵循村民的意见，在管理过程中吸收村民参加，并认真听取村民的不同意见；民主监督是指由村民对村民委员会的工作和村内的各项事务实行民主监督。

369. 【答案】A

【正确率】68%

**【解析】**

第一步，本题考查法的制定知识。

第二步，行政法规是国务院为领导和管理国家各项行政工作，根据宪法和法律，并且按照《行政法规制定程序条例》的规定而制定的政治、经济、教育、科技、文化、外事等各类法规的总称；是指国务院根据宪法和法律，按照法定程序制定的有关行使行政权力，履行行政职责的规范性文件的总称。行政法规的制定主体是国务院，行政法规根据宪法和法律的授权制定、行政法规必须经过法定程序制定、行政法规具有法的效力。行政法规一般以条例、办法、实施细则、规定等形式组成。发布行政法规需要国务院总理签署国务院令。行政法规的效力仅次于宪法和法律，高于部门规章和地方性法规。由此可知，属于行政法规的是国务院颁布的《中华人民共和国个人所得税法实施条例》。

因此，选择 A 选项。

**【拓展】**

B 项：部门规章是国务院所属的各部、委员会根据法律和行政法规制定的规范性文件，其数量较多，也是法的渊源。它的主要形式是命令、指示、规定等。《商务部规范性文件制定和管理办法》是由商务部制定，属于部门规章。B 项排除。

C 项：地方性法规是指法定的地方国家权力机关依照法定的权限，在不同宪法、法律和行政法规相抵触的前提下，制定和颁布的在本行政区域范围内实施的规范性文件。《河北省信息化条例》是由河北省人大常委会制定，属于地方性法规。C 项排除。

D 项：行政规章指国务院各部委以及各省、自治区、直辖市的人民政府和省、自治区的人民政府所在地的市以及设区市的人民政府根据宪法、法律和行政法规等制定和发布的规范性文件。国务院各部委制定的称为部门行政规章，其余的称为地方行政规章。《上海市社会保障卡管理办法》是由上海市人民政府制定，属于地方行政规章。D 项排除。

370. **【答案】D**

**【正确率】45%**

**【解析】**

第一步，本题考查国家机构知识。

第二步，根据《宪法》第八十九条，国务院行使下列职权：（十五）批准省、自治区、直辖市的区域划分，批准自治州、县、自治县、市的建置和区域划分。故石家庄市下辖县的新设撤销或合并，应当由国务院进行批准。

因此，选择 D 选项。

**【拓展】**

根据《宪法》第一百零七条，省、直辖市的人民政府决定乡、民族乡、镇的建置和区域划分。

371. **【答案】**D

**【正确率】**37%

**【解析】**

第一步，本题考查公民的基本权利和义务知识。

第二步，我国宪法规定公民在法律面前一律平等这一规定包含了以下几方面的含义：（1）所有公民平等地享有宪法和法律规定的权利；（2）所有公民都平等地履行宪法和法律规定的义务；（3）国家机关在适用法律时，对于所有公民的保护或者惩罚都是平等的，不得因人而异；（4）任何组织或者个人都不得有超越宪法和法律的特权。公民的平等权既包括公民在适用法律上的平等，也包括公民在守法上的平等。公安局在辖区内贴出标语“严厉打击某省籍犯罪分子，保护人民群众财产安全”，此处属于对待某省的言行态度，属于歧视或者差别对待，违反了《宪法》规定的平等权。

因此，选择D选项。

**【拓展】**

A项：公司可以根据岗位需求制定任职条件，私企在招聘时对身高有一定要求，不属于侵犯平等权。A项排除。

B项：大学在招聘教师时设置学历要求，是由于工作性质的不同，不属于侵犯平等权。B项排除。

C项：平等权指的是公民不受任何不合理的差别对待。这就意味着我国法律是允许合理差别存在的，对女性的特殊保护属于合理的差别，并非侵犯平等权的表现。C项排除。

372. **【答案】**A

**【正确率】**63%

**【解析】**

第一步，本题考查民事责任知识。

第二步，根据《民法典》第一千二百零三条，因产品存在缺陷造成他人损害的，被侵权人可以向产品的生产者请求赔偿，也可以向产品的销售者请求赔偿。产品缺陷由生产者造成的，销售者赔偿后，有权向生产者追偿。因销售者的过错使产品存在缺陷的，生产者赔偿后，有权向销售者追偿。本题中李女士在微商丁某的网点内购买的面膜，使用过产生损害，林女士可以要求销售者丁某承担侵权责任。

因此，选择 A 选项。

**【拓展】**

①违约责任，是指当事人不履行合同义务或者履行合同义务不符合合同约定而依法应当承担的民事责任。违约责任是合同责任中一种重要的形式，不同于侵权责任，其可以由当事人在订立合同时事先约定；其属于一种财产责任。

②缔约过失责任是指在合同订立过程中，一方因违背其依据的诚实信用原则所产生的义务，而致另一方的信赖利益的损失，应承担的损害赔偿责任。

373. **【答案】** B

**【正确率】** 70%

**【解析】**

第一步，本题考查国家赔偿知识。

第二步，根据《国家赔偿法》第四条，行政机关及其工作人员在行使行政职权时有下列侵犯财产权情形之一的，受害人有取得赔偿的权利：（一）违法实施罚款、吊销许可证和执照、责令停产停业、没收财物等行政处罚的；（二）违法对财产采取查封、扣押、冻结等行政强制措施；（三）违法征收、征用财产的；（四）造成财产损害的其他违法行为。税务局赵某未经合法程序扣押了某企业价值相当于应纳税款的商品属于第四条第（二）项的情形，在国家赔偿范围内。

因此，选择 B 选项。

**【拓展】**

ACD 项：根据《国家赔偿法》第五条，属于下列情形之一的，国家不承担赔偿责任：（一）行政机关工作人员与行使职权无关的个人行为；（二）因公民、法人和其他组织自己的行为致使损害发生的；（三）法律规定的其他情形。AC 项属于第五条第一项情形，AC 项排除。D 项属于第五条第二项情形，D 项排除。

374. **【答案】** C

**【正确率】** 65%

**【解析】**

第一步，本题考查劳动合同法知识。

第二步，根据《劳动合同法》第二十六条第一款第一项，下列劳动合同无效或者部分无效：

（一）以欺诈、胁迫的手段或者乘人之危，使对方在违背真实意思的情况下订立或者变更劳动合同的。又根据《劳动合同法》第三十九条第五项，劳动者有下列情形之一的，用人单位

可以解除劳动合同：（五）因本法第二十六条第一款第一项规定的情形致使劳动合同无效的。所以李某和金融公司据此所建立的劳动关系无效，公司可以行使单方解除权辞退李某并不支付经济补偿金。

因此，选择 C 选项。

**【拓展】**

AB 项：根据《劳动合同法》第四十条，有下列情形之一的，用人单位提前三十日以书面形式通知劳动者本人或者额外支付劳动者一个月工资后，可以解除劳动合同：（一）劳动者患病或者非因工负伤，在规定的医疗期满后不能从事原工作，也不能从事由用人单位另行安排的工作的；（二）劳动者不能胜任工作，经过培训或者调整工作岗位，仍不能胜任工作的；（三）劳动合同订立时所依据的客观情况发生重大变化，致使劳动合同无法履行，经用人单位与劳动者协商，未能就变更劳动合同内容达成协议的。AB 项错误。

D 项：根据《劳动合同法》第四十二条，劳动者有下列情形之一的，用人单位不得依照本法第四十条、第四十一条的规定解除劳动合同：（一）从事接触职业病危害作业的劳动者未进行离岗前职业健康检查，或者疑似职业病病人在诊断或者医学观察期间的；（二）在本单位患职业病或者因工负伤并被确认丧失或者部分丧失劳动能力的；（三）患病或者非因工负伤，在规定的医疗期内的；（四）女职工在孕期、产期、哺乳期的；（五）在本单位连续工作满十五年，且距法定退休年龄不足五年的；（六）法律、行政法规规定的其他情形。无固定期限劳动合同不是法定用人单位不得解除劳动合同的情形。D 项错误。

375. 【答案】D

【正确率】77%

**【解析】**

第一步，本题考查刑罚及其具体运用知识。

第二步，非刑罚处罚，是指对免除刑罚处罚的犯罪人，给予刑罚以外的实体上的处罚，这种处罚方法，称为非刑罚处罚方法，或非刑罚处理方法，如训诫、责令赔偿损失等等。非刑罚处罚方法，是实现刑事责任的非基本的次要方法。刑罚虽然是实现刑事责任的基本方法，但不是唯一方法。根据《刑法》第三十七条规定的内容可知，该条款规定的是非刑罚性处置措施，即对犯罪主体适用实体上的非刑罚处罚方法。

因此，选择 D 选项。

376. 【答案】B

【正确率】67%

**【解析】**

第一步，本题考查犯罪概述知识。

第二步，根据《刑法》第二十四条，在犯罪过程中，自动放弃犯罪或者自动有效地防止犯罪结果发生的，是犯罪中止。对于中止犯，没有造成损害的，应当免除处罚；造成损害的，应当减轻处罚。B项乙找张某复仇，举刀正要砍，张某道歉并补偿，乙收下钱后离开，属于犯罪中止。

因此，选择B选项。

**【拓展】**

A项：根据《刑法》第三百八十五条，国家工作人员利用职务上的便利，索取他人财物的，或者非法收受他人财物，为他人谋取利益的，是受贿罪。为他人谋取利益只是一种许诺，只要收受了财物就是受贿既遂，而不是待实际上为他人谋取利益之后才是既遂。所以审判员甲收取被告家属五万元已经构成犯罪，属于犯罪既遂。A项排除。

C项：根据《刑法》第二十二条，为了犯罪，准备工具、制造条件的，是犯罪预备。对于预备犯，可以比照既遂犯从轻、减轻处罚或者免除处罚。丙欲杀害仇人李某多次跟踪观察发现没有机会下手，尚属犯罪预备阶段。C项排除。

D项：根据《刑法》第二百六十三条，以暴力、胁迫或者其他方法抢劫公私财物的，处三年以上十年以下有期徒刑，并处罚金；有下列情形之一的，处十年以上有期徒刑、无期徒刑或者死刑，并处罚金或者没收财产：（一）入户抢劫的；（二）在公共交通工具上抢劫的；（三）抢劫银行或者其他金融机构的；（四）多次抢劫或者抢劫数额巨大的；（五）抢劫致人重伤、死亡的；（六）冒充军警人员抢劫的；（七）持枪抢劫的；（八）抢劫军用物资或者抢险、救灾、救济物资的。抢劫罪的两款规定，应当按照两种情况分别确定既遂与未遂的标准。即对第一款称为基本构成的抢劫罪，以是否抢到财物为既遂与未遂的标准。即抢到了财物，没有伤人，为既遂；没有抢到财物，也没有伤人或致人轻伤的，均为未遂；而第二款是“结果加重犯”，不存在未遂的标准。即致人重伤、死亡的，无论是否抢到财物，皆为既遂。D项属于抢劫未遂。D项排除。

377. 【答案】A

【正确率】62%

**【解析】**

第一步，本题考查行政许可知识。

第二步，根据《行政许可法》第二条，本法所称行政许可，是指行政机关根据公民、法人或

者其他组织的申请，经依法审查，准予其从事特定活动的行为。题干中，杨某某向市卫生局申请，联合开办一家治疗血栓的门诊部，市卫生局不批准成立门诊部的行为属于行政许可。因此，选择 A 选项。

**【拓展】**

B 项：行政裁决是指行政主体依照法律授权和法定程序，对当事人之间发生的与行政管理活动密切相关的、与合同无关的特定民事、经济纠纷进行裁决的具体行政行为。行政裁决又称为行政司法。B 项排除。

C 项：根据《行政处罚法》第二条：行政处罚是指行政机关依法对违反行政管理秩序的公民、法人或者其他组织，以减损权益或者增加义务的方式予以惩戒的行为。C 项排除。

D 项：行政批准，又称行政许可，其实质是行政主体同意特定相对人取得某种法律资格或实施某种行为，实践中表现为许可证的发放。题干中，市卫生局不批准成立血栓门诊部门，不属于行政批准。D 项排除。

378. 【答案】B

【正确率】53%

**【解析】**

第一步，本题考查行政复议知识。

第二步，根据《行政复议法》第十九条，法律、法规规定应当先向行政复议机关申请行政复议、对行政复议决定不服再向人民法院提起行政诉讼的，行政复议机关决定不予受理或者受理后超过行政复议期限不作答复的，公民、法人或者其他组织可以自收到不予受理决定书之日起或者行政复议期满之日起十五日内，依法向人民法院提起行政诉讼。

**【拓展】**

根据《行政复议法》第九条，公民、法人或者其他组织认为具体行政行为侵犯其合法权益的，可以自知道该具体行政行为之日起六十日内提出行政复议申请；但是法律规定的申请期限超过六十日的除外。因不可抗力或者其他正当理由耽误法定申请期限的，申请期限自障碍消除之日起继续计算。

379. 【答案】A

【正确率】63%

**【解析】**

第一步，本题考查行政诉讼知识。

第二步，根据《行政诉讼法》第二十六条第三款，复议机关在法定期限内未作出复议决定，



公民、法人或者其他组织起诉原行政行为的，作出原行政行为的行政机关是被告；起诉复议机关不作为的，复议机关是被告。题干中，作出原行政行为的行政机关是市卫生局，故 HX 区人民医院与杨某某向 HX 区人民法院提起诉讼的被告应是市卫生局。

380. 【答案】C

【正确率】72%

【解析】

第一步，本题考查行政诉讼知识。

第二步，根据《行政诉讼法》第六条，人民法院审理行政案件，对行政行为是否合法进行审查。合法性审查原则是人民法院处理行政案件，对具体行政行为是否合法进行审查的原则，是行政诉讼的一项基本原则。首先，合法性审查原则只审查具体行政行为，不审查抽象行政行为。人民法院只对具体行政行为的合法性进行审查，如果对行政机关制定的行政法规、规章或者行政机关制定、发布的具有普遍约束力的决定和命令不服而向人民法院提起诉讼，则不属于人民法院的受案范围，人民法院不予受理。其次，合法性审查原则只审查合法性，原则上不审查其合理性。

【拓展】

①具体行政行为，是指国家行政机关和行政机关工作人员、法律法规授权的组织、行政机关委托的组织、或者个人在行政管理活动中行使行政职权，针对特定的公民、法人或者其他组织，就特定的具体事项，作出的有关该公民、法人或者其他组织权利义务的单方行为。

②抽象行政行为，是指行政机关针对不特定的对象，制定、发布能反复适用的行政规范性文件的行为。

381. 【答案】B

【正确率】52%

【解析】

第一步，本题考查行政诉讼知识。

第二步，根据《行政诉讼法》第四十九条，提起诉讼应当符合下列条件：（一）原告是符合本法第二十五条规定的公民、法人或者其他组织。行政诉讼原告是行政诉讼的一方当事人。认为行政机关和行政机关工作人员的具体行政行为侵犯其合法权益，依法向人民法院提起诉讼，请求人民法院司法保护的公民、法人或者其他组织。故，HX 区人民医院与杨某的法律地位是原告。

因此，选择 B 选项。

**【拓展】**

A 项：根据《行政诉讼法》第二十九条，公民、法人或者其他组织同被诉行政行为有利害关系但没有提起诉讼，或者同案件处理结果有利害关系的，可以作为第三人申请参加诉讼，或者由人民法院通知参加诉讼。人民法院判决第三人承担义务或者减损第三人权益的，第三人有权依法提起上诉。A 项排除。

C 项：行政复议申请人，是指认为行政机关作出的具体行政行为侵犯了自己的合法权益，依法以自己的名义向法定的复议机关提出复议申请的公民、法人或者其他组织。C 项排除。

D 项：行政相对人，是指行政管理法律关系中与行政主体相对应的另一方当事人，即行政主体的行政行为影响其权益的个人或组织。D 项排除。

382. 【答案】D

【正确率】70%

**【解析】**

第一步，本题考查行政行为知识。

第二步，根据《行政处罚法》第九条，行政处罚的种类：（一）警告、通报批评；（二）罚款、没收违法所得、没收非法财物；（三）暂扣许可证件、降低资质等级、吊销许可证件；（四）限制开展生产经营活动、责令停产停业、责令关闭、限制从业；（五）行政拘留；（六）法律、行政法规规定的其他行政处罚。故责令该工厂停产停业，这一行为属于行政处罚。

因此，选择 D 选项。

**【拓展】**

AB 项：行政强制包括两个类型，一类是行政强制措施，一类是行政强制执行。根据《行政强制法》第九条，行政强制措施的种类：（一）限制公民人身自由；（二）查封场所、设施或者财物；（三）扣押财物；（四）冻结存款、汇款；（五）其他行政强制措施。根据《行政强制法》第十二条，行政强制执行的方式：（一）加处罚款或者滞纳金；（二）划拨存款、汇款；（三）拍卖或者依法处理查封、扣押的场所、设施或者财物；（四）排除妨碍、恢复原状；（五）代履行；（六）其他强制执行方式。AB 项排除。

C 项：行政监管是政府对其辖区内某些事物的控制。政府监管的目的不是取代市场，而是为了矫正市场失灵。C 项排除。

383. 【答案】C

【正确率】76%

**【解析】**

第一步，本题考查行政复议知识。

第二步，根据《行政复议法》第十五条，对本法第十二条、第十三条、第十四条规定以外的其他行政机关、组织的具体行政行为不服的，按照下列规定申请行政复议：（一）对县级以上地方人民政府依法设立的派出机关的具体行政行为不服的，向设立该派出机关的人民政府申请行政复议……。根据《地方各级人民代表大会和地方各级人民政府组织法》第六十八条第三款，市辖区、不设区的市的人民政府，经上一级人民政府批准，可以设立若干街道办事处，作为它的派出机关。本题中，小谷对乙区街道办事处的行政行为不服，应向设立该派出机关的人民政府申请行政复议，即乙区人民政府。

因此，选择 C 选项。

384. 【答案】C

【正确率】69%

【解析】

第一步，本题考查公司法知识。

第二步，根据《公司法》第十四条第二款，公司可以设立子公司，子公司具有法人资格，依法独立承担民事责任。故 B 项错误，C 项正确。

因此，选择 C 选项。

【拓展】

A 项：设立子公司必须严格按照设立公司的要求提出申请，依法取得营业执照、办理相关手续后方可营业。子公司领取的是企业法人营业执照，有法定代表人姓名字样。“不必领取营业执照”说法错误。A 项排除。

D 项：子公司以自己的名义进行经营活动，其财产与母公司的财产彼此独立，各有自己的资产负债表。在财产责任上，子公司和母公司也各以自己所有财产为限承担各自的财产责任，互不连带。“需要由母公司承担”说法错误。D 项排除。

385. 【答案】D

【正确率】67%

【解析】

第一步，本题考查消费者权益保护法知识并选错误项。

第二步，根据《消费者权益保护法》第九条，消费者享有自主选择商品或者服务的权利。消费者有权自主选择提供商品或者服务的经营者，自主选择商品品种或者服务方式，自主决定购买或者不购买任何一种商品、接受或者不接受任何一项服务。消费者在自主选择商品或者

服务时，有权进行比较、鉴别和挑选。故 D 项“拒绝强制交易”不属于消费者自主选择权。因此，选择 D 选项。

**【拓展】**

根据《消费者权益保护法》第十条，消费者享有公平交易的权利。消费者在购买商品或者接受服务时，有权获得质量保障、价格合理、计量正确等公平交易条件，有权拒绝经营者的强制交易行为。

386. 【答案】B

【正确率】69%

**【解析】**

第一步，本题考查公司法知识。

第二步，根据《公司法》第一百四十八条第一款，董事、高级管理人员不得有下列行为：……

（四）违反公司章程的规定或者未经股东会、股东大会同意，与本公司订立合同或者进行交易。根据《公司法》第一百四十八条第二款，董事、高级管理人员违反前款规定所得的收入应当归公司所有。题干中，董事邹某在未经董事会和股东大会允许的情况下，将个人资金借给公司，与公司进行交易，故邹某获取的利息 10 万元应当归公司所有。

因此，选择 B 选项。

387. 【答案】A

【正确率】19%

**【解析】**

第一步，本题考查反不正当竞争法知识。

第二步，虚假宣传行为，是指经营者利用广告或其他方法虚构事实，隐瞒真相，造成消费者和用户对其商品或服务的误解，从而与之进行交易，赢得市场，获取利益的行为。根据《反不正当竞争法》第八条，经营者不得对其商品的性能、功能、质量、销售状况、用户评价、曾获荣誉等作虚假或者引人误解的商业宣传，欺骗、误导消费者。经营者不得通过组织虚假交易等方式，帮助其他经营者进行虚假或者引人误解的商业宣传。题干中，商家宣称小白所买电脑为高配置笔记本电脑，实际上是一台配置极低的笔记本电脑，商家对电脑的性能作虚假宣传，欺骗小白，商家的行为属于虚假宣传行为。

因此，选择 A 选项。

**【拓展】**

B 项：欺骗性交易行为又称假冒或混淆行为，是经营者采用假冒、仿冒或其他虚假手段，使

交易相对人产生混淆或误信，从而获得交易机会的行为。根据《反不正当竞争法》第六条，经营者不得实施下列混淆行为，引人误认为是他人商品或者与他人存在特定联系：（一）擅自使用与他人有一定影响的商品名称、包装、装潢等相同或者近似的标识；（二）擅自使用他人有一定影响的企业名称（包括简称、字号等）、社会组织名称（包括简称等）、姓名（包括笔名、艺名、译名等）；（三）擅自使用他人有一定影响的域名主体部分、网站名称、网页等；（四）其他足以引人误认为是他人商品或者与他人存在特定联系的混淆行为。B项排除。

C项：商业竞争行为，是指商品经营者之间为争夺市场阵地和市场份额而进行的角逐和较量。C项排除。

D项：商业垄断，一般分为卖方垄断和买方垄断。卖方垄断指唯一的卖者在一个或多个市场，通过一个或多个阶段，面对竞争性的消费者；买者垄断则刚刚相反。垄断者在市场上，可以根据自己的利益需求，调节价格与产量。D项排除。

388. 【答案】C

【正确率】85%

【解析】

第一步，本题考查消费者权益保护法知识。

第二步，根据《消费者权益保护法》第五十五条第一款，经营者提供商品或者服务有欺诈行为的，应当按照消费者的要求增加赔偿其受到的损失，增加赔偿的金额为消费者购买商品的价款或者接受服务的费用的三倍；增加赔偿的金额不足五百元的，为五百元。法律另有规定的，依照其规定。题干中，小白购买的笔记本电脑金额为1万元，商家应当赔偿小白购买电脑价款的三倍金额，即3万元。

因此，选择C选项。

389. 【答案】C

【正确率】70%

【解析】

第一步，本题考查国家机构知识。

第二步，根据《宪法》第八十九条，国务院行使下列职权：……（十五）批准省、自治区、直辖市的区域划分，批准自治州、县、自治县、市的建置和区域划分。“某省会城市对所辖各区进行合并与拆分”属于自治州、县、自治县、市的建置和区域划分，应由国务院批准。

因此，选择C选项。

【拓展】

其他建置及区域划分的规定：①根据《宪法》第六十二条，全国人民代表大会行使下列职权：……（十三）批准省、自治区和直辖市的建置。

②根据《宪法》第一百零七条第三款，省、直辖市的人民政府决定乡、民族乡、镇的建置和区域划分。

390. 【答案】D

【正确率】65%

【解析】

第一步，本题考查继承法知识。

第二步，遗赠是遗嘱人用遗嘱的方式将个人财产的一部或全部于死后赠给国家、集体或法定继承人以外的人的一种法律制度。是遗嘱人以遗嘱处分其遗产的一种方式。遗赠财产的人叫遗赠人，承受遗赠财产的人叫受遗赠人或遗赠受领人。根据《民法典》第一千一百三十三条，自然人可以依照本法规定立遗嘱处分个人财产，并可以指定遗嘱执行人。自然人可以立遗嘱将个人财产指定由法定继承人中的一人或者数人继承。自然人可以立遗嘱将个人财产赠与国家、集体或者法定继承人以外的组织、个人。自然人可以依法设立遗嘱信托。

因此，选择D选项。

【多选题】50题

391. 【答案】BC

【正确率】39%

【解析】

第一步，本题考查行政复议知识。

第二步，根据《行政复议法》第十二条，对县级以上地方各级人民政府工作部门的具体行政行为不服的，由申请人选择，可以向该部门的本级人民政府申请行政复议，也可以向上一级主管部门申请行政复议。因此，张某既可以向乙区政府申请行政复议，也可以向上一级主管部门甲市公安局申请复议。

因此，选择BC选项。

392. 【答案】ADE

【正确率】26%

【解析】

第一步，本题考查公民的基本权利和义务知识。

第二步，A项：权利具有关联性，往往与义务相关；只有法律加以规定或保护的权力，才属于法律权利权利范围>法律权利范围，法律权利优先保护。A项当选。

D项：公民行使权利有界限。这个界限就是不得损害国家的、社会的、集体的利益和其他公民的合法的自由和权利。根据《宪法》第五十一条 中华人民共和国公民在行使自由和权利的时候，不得损害国家的、社会的、集体的利益和其他公民的合法的自由和权利。履行义务，就是根据法律、协议或者合同规定，实行一定的作为或不作为。D项当选。

E项：民事义务的类型以行为方式为标准，义务可分为积极义务与消极义务。以作为的方式履行的义务为积极义务，以不作为方式实施的义务为消极义务。E项表述正确，当选。

因此，选择ADE选项。

### 【拓展】

B项：债权是相对权，是特定当事人之间的民事法律关系，是对特定人的请求权，债只是在特定的当事人之间建立的具有相对性的权利义务关系。B项排除。

C项：一般而言，在等级特权社会（如奴隶社会和封建社会），法律制度往往强调以义务为本位，权利处于次要的地位。而在民主法治社会，法律制度较为重视对个人权利的保护。此时，权利是第一性的，义务是第二性的，义务设定的目的是保障权利的实现。C项排除。

393. 【答案】ABCD

【正确率】20%

### 【解析】

第一步，本题考查公民的基本权利和义务知识。

第二步，《宪法》规定我国公民的基本义务包括以下几个方面：（1）维护国家的统一和全国各民族的团结；（2）遵守宪法和法律，保守国家秘密，爱护公共财产，遵守劳动纪律，遵守公共秩序，尊重社会公德；（3）维护国家的安全、荣誉和利益；（4）保卫祖国，抵抗侵略，依照法律服兵役和参加民兵组织；（5）依照法律纳税；（6）其他义务。因此，ABCD项正确。因此，选择ABCD选项。

### 【拓展】

E项：根据《宪法》第五十一条，中华人民共和国公民在行使自由和权利的时候，不得损害国家的、社会的、集体的利益和其他公民的合法的自由和权利。E项体现的是权利与义务的一致性，与题意不符，不选。

394. 【答案】ABCD

【正确率】16%



**【解析】**

第一步，本题考查行政诉讼知识。

第二步，根据《行政诉讼法》第四十一条，与本案有关的下列证据，原告或者第三人不能自行收集的，可以申请人民法院调取：（一）由国家机关保存而须由人民法院调取的证据；（二）涉及国家秘密、商业秘密和个人隐私的证据；（三）确因客观原因不能自行收集的其他证据。因此，ABCD 项正确，当选。

因此，选择 ABCD 选项。

**【拓展】**

E 项：根据《民事诉讼法》第六十四条，人民法院认为审理案件需要的证据包括：（一）涉及可能损害国家利益、社会公共利益的。此类证据无需原告申请，人民法院自行收集。因此，E 项不符合题意，不选。

395. **【答案】** BCE

**【正确率】** 58%

**【解析】**

第一步，本题考查刑法概述知识。

第二步，B 项：根据《刑法》第四条，对任何人犯罪，在适用法律上一律平等。不允许任何人有超越法律的特权。B 项当选。

C 项：根据《刑法》第三条，法律明文规定为犯罪行为的，依照法律定罪处刑；法律没有明文规定为犯罪行为的，不得定罪处刑。C 项当选。

E 项：根据《刑法》第五条，刑罚的轻重，应当与犯罪分子所犯罪行和承担的刑事责任相适应。E 项当选。

因此，选择 BCE 选项。

**【拓展】**

A 项：主客观相一致原则的基本含义是，对犯罪嫌疑人、被告人追究刑事责任，必须同时具备主客观两方面的条件，并要求主客观两方面的有机统一。即符合犯罪主体条件的被告人，在其故意或者过失危害社会的心理支配下，客观上实施了一定的危害社会的行为，对刑法所保护的社会关系构成了严重威胁或已经造成现实的侵害。如果缺少主观或者客观其中任何一方面的条件，犯罪就不能成立，不能令犯罪嫌疑人、被告人承担刑事责任。属于刑法的其他原则，并不属于刑法的基本原则。A 项不选。

D 项：罪责自负原则的基本含义是，谁犯了罪，就应当由谁承担刑事责任；刑罚只及于犯罪

者本人，而不能连累无辜。属于刑法的其他原则，并不属于刑法的基本原则。D项不选。

396. 【答案】ABCDE

【正确率】53%

【解析】

第一步，本题考查刑事诉讼法知识。

第二步，根据《刑事诉讼法》第二条，中华人民共和国刑事诉讼法的任务，是保证准确、及时地查明犯罪事实，正确应用法律，惩罚犯罪分子，保障无罪的人不受刑事追究，教育公民自觉遵守法律，积极同犯罪行为作斗争，以维护社会主义法制，保护公民的人身权利、民主权利和其它权利，保障社会主义革命和社会主义建设事业的顺利进行。

因此，选择ABCDE选项。

397. 【答案】ABCE

【正确率】18%

【解析】

第一步，本题考查民事法律行为知识。

第二步，A项：根据《民法典》第一百四十四条，无民事行为能力人实施的民事法律行为无效。A项当选。

B项：根据《民法典》第一百五十四条，行为人与相对人恶意串通，损害他人合法权益的民事法律行为无效。B项当选。

C项：根据《民法典》第一百五十三条，违反法律、行政法规的强制性规定的民事法律行为无效。但是，该强制性规定不导致该民事法律行为无效的除外。违背公序良俗的民事法律行为无效。

新词，选择ABC选项。

【拓展】

D项：根据《民法典》第一百四十七条，基于重大误解实施的民事法律行为，行为人有权请求人民法院或者仲裁机构予以撤销。D项排除。

E项：根据《民法典》第一百四十八条，一方以欺诈手段，使对方在违背真实意思的情况下实施的民事法律行为，受欺诈方有权请求人民法院或者仲裁机构予以撤销。E项排除。

398. 【答案】ABCE

【正确率】28%

【解析】

第一步，本题考查著作权法知识。

第二步，A 项：根据《著作权法》第四十二条，广播电台、电视台对其制作的广播、电视节目，享有下列权利：（一）播放；（二）许可他人播放，并获得报酬；（三）许可他人复制发行其制作的广播、电视节目，并获得报酬。A 项当选。

B 项：根据《著作权法》第二十二条在下列情况下使用作品，可以不经著作权人许可，不向其支付报酬，但应当指明作者姓名、作品名称，并且不得侵犯著作权人依照本法享有的其他权利：（六）为学校课堂教学或者科学研究，翻译或者少量复制已经发表的作品，供教学或者科研人员使用，但不得出版发行。B 项当选。

C 项：根据《著作权法》第四十四条，电视台播放他人的电影、电视和录像，应当取得电影、电视制片者和录像制作者的许可，并支付报酬。C 项当选。

E 项：根据《著作权法》第四十六条，有下列侵权行为的，应当根据情况，承担停止侵害、消除影响、公开赔礼道歉、赔偿损失等民事责任，并可以由著作权行政管理部门给予没收非法所得、罚款等行政处罚：（六）未经广播电台、电视台许可，复制发行其制作的广播、电视节目的。E 项当选。

因此，选择 ABCE 选项。

#### 【拓展】

D 项：邻接权又称“作品传播者权”，意思是与著作权邻近的权利。邻接权是在传播作品中产生的权利。在我国《著作权法》中，这种权利称为“与著作权有关的权益”。我国《著作权法》的邻接权除表演者权、录音制作者权和广播组织权三种权利外，还包括录像制作者权（与录音制作者权规定在一起）、出版者的版式设计权。根据《著作权法》第三十七条第二款，录像制作者使用他人作品制作录像制品，应当取得著作权人的许可，并支付报酬。D 项排除。

399. 【答案】CD

【正确率】50%

#### 【解析】

第一步，本题考查继承法知识。

第二步，AD 项：根据《民法典》第一千一百五十二条，继承开始后，继承人于遗产分割前死亡，并没有放弃继承的，该继承人应当继承的遗产转给其继承人，但是遗嘱另有安排的除外。又根据《民法典》第一千一百二十七条，遗产按照下列顺序继承：（一）第一顺序：配偶、子女、父母；（二）第二顺序：兄弟姐妹、祖父母、外祖父母。继承开始后，由第一顺

序继承人继承，第二顺序继承人不继承；没有第一顺序继承人继承的，由第二顺序继承人继承。本编所称子女，包括婚生子女、非婚生子女、养子女和有扶养关系的继子女。本编所称父母，包括生父母、养父母和有扶养关系的继父母。本编所称兄弟姐妹，包括同父母的兄弟姐妹、同父异母或者同母异父的兄弟姐妹、养兄弟姐妹、有扶养关系的继兄弟姐妹。在本题中，周文先于周某死亡，故周斌不可转继承周某的遗产。在本题中，周文死亡继承开始后，周文的法定继承人为其父周某和其子周斌，此时周某于遗产分割前死亡，原属于周某继承的遗产应当由周某的儿子周武转继承，故周武可以转继承周文的遗产。A 项错误。D 项正确。

BC 项：根据《民法典》第一千一百二十八条，被继承人的子女先于被继承人死亡的，由被继承人的子女的直系晚辈血亲代位继承。被继承人的兄弟姐妹先于被继承人死亡的，由被继承人的兄弟姐妹的子女代位继承。代位继承人一般只能继承被代位继承人有权继承的遗产份额。在本题中，周武可以转继承周文的遗产，而非代位继承。在本题中，周某死亡，周某的法定继承人之一周文先于周某死亡，故属于周文继承的那部分遗产应当由周文的儿子周斌代位继承。B 项错误。C 项正确。

因此，选择 CD 选项。

400. 【答案】ACD

【正确率】52%

【解析】

第一步，本题考查民事主体知识。

第二步，AC 项：根据《民法典》第五十四条，自然人从事工商业经营，经依法登记，为个体工商户。个体工商户可以起字号。AC 项正确。

D 项：在依法核准登记的范围内，个体工商户享有从事个体工商业经营的民事权利能力和民事行为能力。D 项正确。

因此，选择 ACD 选项。

【拓展】

B 项：根据《民法典》第五十六条，个体工商户的债务，个人经营的，以个人财产承担；家庭经营的，以家庭财产承担；无法区分的，以家庭财产承担。农村承包经营户的债务，以从事农村土地承包经营的农户财产承担；事实上由农户部分成员经营的，以该部分成员的财产承担。B 项错误。

401. 【答案】BC

【正确率】10%

**【解析】**

第一步，本题考查刑法分则知识。

第二步，B项：根据《刑法》第一百三十四条之一，在生产、作业中违反有关安全管理的规定，有下列情形之一，具有发生重大伤亡事故或者其他严重后果的现实危险的，处一年以下有期徒刑、拘役或者管制：（一）关闭、破坏直接关系生产安全的监控、报警、防护、救生设备、设施，或者篡改、隐瞒、销毁其相关数据、信息的；（二）因存在重大事故隐患被依法责令停产停业、停止施工、停止使用有关设备、设施、场所或者立即采取排除危险的整改措施，而拒不执行的；（三）涉及安全生产的事项未经依法批准或者许可，擅自从事矿山开采、金属冶炼、建筑施工，以及危险物品生产、经营、储存等高度危险的生产作业活动的。B项正确。

C项：根据《安全生产法》第八十条，生产经营单位发生生产安全事故后，事故现场有关人员应当立即报告本单位负责人。单位负责人接到事故报告后，应当迅速采取有效措施，组织抢救，防止事故扩大，减少人员伤亡和财产损失，并按照国家有关规定立即如实报告当地负有安全生产监督管理职责的部门，不得隐瞒不报、谎报或者迟报，不得故意破坏事故现场、毁灭有关证据。C项正确。

因此，选择BC选项。

**【拓展】**

A项：根据《安全生产法》第五条，生产经营单位的主要负责人对本单位的安全生产工作全面负责。A项错误。

D项：根据《安全生产法》第四十八条，生产经营单位必须依法参加工伤保险，为从业人员缴纳保险费。国家鼓励生产经营单位投保安全生产责任保险。D项错误。

402. 【答案】BCD

【正确率】47%

**【解析】**

第一步，本题考查立法法知识。

第二步，BD项：根据《立法法》第八十二条第一款，省、自治区、直辖市和设区的市、自治州的人民政府，可以根据法律、行政法规和本省、自治区、直辖市的地方性法规，制定规章。即Y省政府制定的文件属于地方政府规章，Y省政府办公厅印发的文件是省政府制定的，属于地方政府规章。BD项当选。

C项：Y省住房和城乡建设厅是Y省政府的部门，其制定的文件是一般的规范性文件，

不属于地方政府规章。不符合题意。C 项当选。

因此，选择 BCD 选项。

**【拓展】**

A 项：根据《立法法》第七十二条第一款，省、自治区、直辖市的人民代表大会及其常务委员会根据本行政区域的具体情况和实际需要，在不同宪法、法律、行政法规相抵触的前提下，可以制定地方性法规。Y 省人大常委会通过的文件属于地方性法规。A 项排除。

403. **【答案】** ACD

**【正确率】** 9%

**【解析】**

第一步，本题考查行政处罚知识。

第二步，根据《行政处罚法（2021 修订）》第五十五条，执法人员在调查或者进行检查时，应当主动向当事人或者有关人员出示执法证件。当事人或者有关人员有权要求执法人员出示执法证件。执法人员不出示执法证件的，当事人或者有关人员有权拒绝接受调查或者检查。当事人或者有关人员应当如实回答询问，并协助调查或者检查，不得拒绝或者阻挠。询问或者检查应当制作笔录。因此，执法人员应当出示执法证件，询问或者检查应当制作笔录。因此，C 项错误，B 项正确。

根据《行政处罚法（2017 修订）》第三十七条，行政机关在调查或者进行检查时，执法人员不得少于两人，并应当向当事人或者有关人员出示证件。当事人或者有关人员应当如实回答询问，并协助调查或者检查，不得阻挠。询问或者检查应当制作笔录。行政机关在收集证据时，可以采取抽样取证的方法；在证据可能灭失或者以后难以取得的情况下，经行政机关负责人批准，可以先行登记保存，并应当在七日内及时作出处理决定，在此期间，当事人或者有关人员不得销毁或者转移证据。执法人员与当事人有直接利害关系的，应当回避。

因此，新修订的《行政处罚法》删除了“执法人员不得少于两人”以及“执法人员与当事人有直接利害关系的，应当回避。”的规定。因此，AD 选项错误。

因此，选择 ACD 选项。

404. **【答案】** ACD

**【正确率】** 48%

**【解析】**

第一步，本题考查民事责任知识。

第二步，根据承担民事责任的原因，可将民事责任分为违约责任、一般侵权责任和特殊侵权

责任。①违约责任，是指当事人不履行合同义务或者履行合同义务不符合合同约定而依法应当承担的民事责任。②一般侵权责任，行为人因过错而实施的，行为符合一般侵权民事责任构成要件的、可适用过错责任原则的侵权的民事责任。③特殊侵权民事责任是特殊侵权行为产生的民事责任。即不仅具备一般侵权行为责任的全部要件，或者还须具备其他要件时，当事人才能承担的侵权民事责任。

因此，选择 ACD 选项。

**【拓展】**

B 项：无过错责任原则亦称客观责任原则、危险责任原则、严格责任原则。它是民法归责原则中的一个特殊原则。主要含义是指行为人造成他人损害的事实客观存在，以及行为人的活动和所管理的人或物的危险性质与所造成损害后果是因果关系，而特别加重其责任，让行为人对损害后果承担法律责任。B 项排除。

405. 【答案】ACD

**【正确率】** 39%

**【解析】**

第一步，本题考查行政法概述知识。

第二步，程序正当原则一般指正当法律程序原则，即行政机关作出影响行政相对人权益的行政行为，必须遵循正当法律程序，包括事先告知相对人，向相对人说明行为的根据、理由，听取相对人的陈述、申辩，事后为相对人提供相应的救济途径等。程序正当原则是当代行政法的主要原则之一，它包含了三个子原则，分别是行政公开原则、公众参与原则和回避原则。因此，选择 ACD 选项。

**【拓展】**

行政法的六大基本原则：

①合法行政原则，合法行政是行政法的首要准则，其他基本原则都是合法行政的延伸和扩展，实行合法行政原则是行政活动区别于民事活动的主要标志。我国合法行政原则在结构上包括对现行法律的遵守和依照法律授权活动两个方面。

②合理行政原则，合理行政追求公正、权利、平等、正义，属于实质行政范畴，合理行政原则有三个子原则，分别是公平公正对待原则、考虑相关因素原则和比例原则。

③程序正当原则。

④诚实守信原则，诚实守信原则分为两个方面，一是行政信息真实原则，二是保护公民信赖利益原则。



⑤高效便民原则，包含行政效率原则和便利当事人原则。行政机关应当积极履行法定职责，禁止不作为或不完全作为；行政机关必须遵守法定时限，禁止不合理延迟；行政机关在行政活动中增加当事人的程序性负担的是行政侵权行为。

⑥权责统一原则，分为两个方面，一是行政效能原则，二是行政责任原则。行政效能是指行政机关依法履行管理职责，要拥有法律、法规赋予其相应的强制执行手段，用国家强制力作保障，行使行政优益权，保证政令有效。行政责任是指违法或者不当行使职权，应当依法承担法律责任。

406. 【答案】ABCD

【正确率】58%

【解析】

第一步，本题考查债权知识。

第二步，债的终止，即债的消灭，是指民事主体之间债权债务关系因一定的法律事实而不再存在的情况。根据《民法典》第五百五十七条，有下列情形之一的，债权债务终止：（一）债务已经履行；（二）债务相互抵销；（三）债务人依法将标的物提存；（四）债权人免除债务；（五）债权债务同归于一人；（六）法律规定或者当事人约定终止的其他情形。合同解除的，该合同的权利义务关系终止。A项中清偿，亦即履行，是指债务人按照法律的规定或者合同的约定向债权人履行义务。

因此，选择ABCD选项。

407. 【答案】BC

【正确率】43%

【解析】

第一步，本题考查合同法知识。

第二步，AB项：根据《民法典》第一百五十八条，民事法律行为可以附条件，但是根据其性质不得附条件的除外。附生效条件的民事法律行为，自条件成就时生效。附解除条件的民事法律行为，自条件成就时失效。“条件”指的是将来不确定发生的事项。题干中，按照一般的常识逻辑推断，甲是否结婚是不确定发生的事项，故该租赁合同属于附条件的合同。A项错误，B项正确。

CD项：根据《民法典》第五百六十二条第一款，当事人协商一致，可以解除合同。而且，附条件生效的合同条件未达成的，是属于成立而未生效的合同，经双方协商同意的可以解除合同，但不能单方解除。因此，双方在合同自动解除条件成就之前，可以通过协议的方式解

除合同。C 项正确，D 项错误。

因此，选择 BC 选项。

408. 【答案】ABCD

【正确率】51%

【解析】

第一步，本题考查劳动合同法知识。

第二步，根据《劳动合同法》第三十九条，劳动者有下列情形之一的，用人单位可以解除劳动合同：（一）在试用期间被证明不符合录用条件的；（二）严重违反用人单位的规章制度的；（三）严重失职，营私舞弊，给用人单位造成重大损害的；（四）劳动者同时与其他用人单位建立劳动关系，对完成本单位的工作任务造成严重影响，或者经用人单位提出，拒不改正的；（五）因本法第二十六条第一款第一项规定的情形致使劳动合同无效的；（六）被依法追究刑事责任的。A 项属于第三项情形。B 项属于第四项情形。C 项属于第一项情形。D 项属于第六项情形。

因此，选择 ABCD 选项。

【拓展】

根据《劳动合同法》第四十七条，经济补偿按劳动者在本单位工作的年限，每满一年支付一个月工资的标准向劳动者支付。六个月以上不满一年的，按一年计算；不满六个月的，向劳动者支付半个月工资的经济补偿。劳动者月工资高于用人单位所在直辖市、设区的市级人民政府公布的本地区上年度职工月平均工资三倍的，向其支付经济补偿的标准按职工月平均工资三倍的数额支付，向其支付经济补偿的年限最高不超过十二年。本条所称月工资是指劳动者在劳动合同解除或者终止前十二个月的平均工资。

409. 【答案】AB

【正确率】26%

【解析】

第一步，本题考查治安管理处罚法知识。

第二步，根据《治安管理处罚法》第十二条，已满十四周岁不满十八周岁的人违反治安管理的，从轻或者减轻处罚；不满十四周岁的人违反治安管理的，不予处罚，但是应当责令其监护人严加管教。故题干中甲、乙因已满十四周岁，不满十八周岁，符合从轻或者减轻处罚的条件。AB 项当选。

因此，选择 AB 选项。

**【拓展】**

C 项：根据《治安管理处罚法》第十二条，已满十四周岁不满十八周岁的人违反治安管理的，从轻或者减轻处罚；不满十四周岁的人违反治安管理的，不予处罚，但是应当责令其监护人严加管教。丙不满十四周岁，不予处罚，而非从轻或者减轻处罚。C 项错误。

D 项：根据《治安管理处罚法》第十二条，已满十四周岁不满十八周岁的人违反治安管理的，从轻或者减轻处罚；不满十四周岁的人违反治安管理的，不予处罚，但是应当责令其监护人严加管教。丁已满十八周岁，不满足不满十八周岁的条件，因此需给予处罚，无附加条件。

D 项错误。

410. **【答案】** AB

**【正确率】** 41%

**【解析】**

第一步，本题考查道路交通安全法知识。

第二步，A 项：根据《道路交通安全法》第十三条第二款，对机动车的安全技术检验实行社会化。具体办法由国务院规定。A 项当选。

B 项：根据《道路交通安全法》第二十条第一款，机动车的驾驶培训实行社会化，由交通主管部门对驾驶培训学校、驾驶培训班实行资格管理，其中专门的拖拉机驾驶培训学校、驾驶培训班由农业（农业机械）主管部门实行资格管理。B 项当选。

因此，选择 AB 选项。

**【拓展】**

C 项：根据《机动车登记规定》第二条第二款，省级公安机关交通管理部门负责本省（自治区、直辖市）机动车登记工作的指导、检查和监督。直辖市公安机关交通管理部门车辆管理所、设区的市或者相当于同级的公安机关交通管理部门车辆管理所负责办理本行政辖区内机动车登记业务。机动车登记业务只能由国家有关机关执行，社会主体无法履行该职能。C 项错误。

D 项：根据《道路交通安全违法行为处理程序规定》第二十四条，公安机关交通管理部门及其交通警察在执法过程中，依法可以采取下列行政强制措施：（一）扣留车辆；（二）扣留机动车驾驶证；（三）拖移机动车；（四）检验体内酒精、国家管制的精神药品、麻醉药品含量；（五）收缴物品；（六）法律、法规规定的其他行政强制措施。因此，只有公安机关交通管理部门以及交通警察有权依法扣留机动车驾驶证。D 项错误。

411. **【答案】** ABC

【正确率】47%

【解析】

第一步，本题考查民法概述知识。

第二步，2020年5月28日，十三届全国人大三次会议表决通过了《中华人民共和国民法典》，自2021年1月1日起施行。婚姻法、继承法、民法通则、收养法、担保法、合同法、物权法、侵权责任法、民法总则同时废止。

因此，选择ABC选项。

【拓展】

《中华人民共和国民法典》被称为“社会生活的百科全书”，是新中国第一部以法典命名的法律，在法律体系中居于基础性地位，也是市场经济的基本法。《中华人民共和国民法典》共7编、1260条，各编依次为总则、物权、合同、人格权、婚姻家庭、继承、侵权责任，以及附则。

412. 【答案】ABC

【正确率】19%

【解析】

第一步，本题考查国家基本制度知识。

第二步，根据《宪法》第三十一条，国家在必要时得设立特别行政区。在特别行政区内实行的制度按照具体情况由全国人民代表大会以法律规定。

A项：根据《香港基本法》第五十九条，香港特别行政区政府是香港特别行政区行政机关。根据《澳门基本法》第六十一条，澳门特别行政区政府是澳门特别行政区的行政机关。A项说法正确，当选。

B项：根据《香港基本法》第六十二条，香港特别行政区政府行使下列职权：（一）制定并执行政策；（二）管理各项行政事务；（三）办理本法规定的中央人民政府授权的对外事务；（四）编制并提出财政预算、决算；（五）拟定并提出法案、议案、附属法规；（六）委派官员列席立法会并代表政府发言。根据《澳门基本法》第六十四条，澳门特别行政区政府行使下列职权：（一）制定并执行政策；（二）管理各项行政事务；（三）办理本法规定的中央人民政府授权的对外事务；（四）编制并提出财政预算、决算；（五）提出法案、议案，草拟行政法规；（六）委派官员列席立法会会议听取意见或代表政府发言。B项说法正确，当选。

CD项：根据《香港基本法》第六十四条，香港特别行政区政府必须遵守法律，对香港特别行政区立法会负责；执行立法会通过并已生效的法律；定期向立法会作施政报告；答复立法

会议员的质询；征税和公共开支须经立法会批准。根据《澳门基本法》第六十五条，澳门特别行政区政府必须遵守法律，对澳门特别行政区立法会负责；执行立法会通过并已生效的法律；定期向立法会作施政报告；答复立法会议员的质询。C项说法正确，当选。D项说法错误，排除。

因此，选择ABC选项。

### 【拓展】

根据《香港基本法》第一百零六条，香港特别行政区保持财政独立。香港特别行政区的财政收入全部用于自身需要，不上缴中央人民政府。中央人民政府不在香港特别行政区征税。

根据《澳门基本法》第一百零四条，澳门特别行政区保持财政独立。澳门特别行政区财政收入全部由澳门特别行政区自行支配，不上缴中央人民政府。中央人民政府不在澳门特别行政区征税。

413. 【答案】ACD

【正确率】50%

### 【解析】

第一步，本题考查婚姻法知识。

第二步，ABC项：根据《最高人民法院关于适用〈中华人民共和国民法典〉婚姻家庭编的解释（一）》第二十八条，一方未经另一方同意出售夫妻共同所有的房屋，第三人善意购买、支付合理对价并已办理不动产登记，另一方主张追回该房屋的，人民法院不予支持。夫妻一方擅自处分共同所有的房屋造成另一方损失，离婚时另一方请求赔偿损失的，人民法院应予支持。可知，如果丙不是善意购买，乙可以主张合同无效。AC项表述正确，当选。B项错误，排除。

D项：根据《民法典》第二百零九条，不动产物权的设立、变更、转让和消灭，经依法登记，发生效力；未经登记，不发生效力，但是法律另有规定的除外。甲将房屋卖给丙并办理了过户，这时房屋的所有权已经归丙所有。D项表述正确，当选。

因此，选择ACD选项。

### 【拓展】

①根据《民法典》第一千零六十二条，夫妻在婚姻关系存续期间所得的下列财产，为夫妻共同财产，归夫妻共同所有：（一）工资、奖金、劳务报酬；（二）生产、经营、投资的收益；（三）知识产权的收益；（四）继承或者受赠的财产，但是本法第一千零六十三条第三项规定的除外；（五）其他应当归共同所有的财产。夫妻对共同财产，有平等的处理权。可知，

婚后共同购买商品房的虽然登记在甲的名下，仍属于夫妻共同财产。

②根据《民法典》第一千零六十六条，婚姻关系存续期间，有下列情形之一的，夫妻一方可以向人民法院请求分割共同财产：（一）一方有隐藏、转移、变卖、毁损、挥霍夫妻共同财产或者伪造夫妻共同债务等严重损害夫妻共同财产利益的行为；（二）一方负有法定扶养义务的人患重大疾病需要医治，另一方不同意支付相关医疗费用。

414. 【答案】ABCD

【正确率】21%

【解析】

第一步，本题考查行政诉讼知识。

第二步，根据《行政诉讼法》第五十一条，在诉讼过程中，有下列情形之一的，中止诉讼：

（一）原告死亡，须等待其近亲属表明是否参加诉讼的；（二）原告丧失诉讼行为能力，尚未确定法定代理人的；（三）作为一方当事人的行政机关、法人或者其他组织终止，尚未确定权利义务承受人的；（四）一方当事人因不可抗力事由不能参加诉讼的；（五）案件涉及法律适用问题，需要送请有权机关作出解释或者确认的；（六）案件的审判须以相关民事、刑事或者其他行政案件的审理结果为依据，而相关案件尚未审结的；（七）其他应当中止诉讼的情形。中止诉讼的原因消除后，恢复诉讼。

因此，选择 ABCD 选项。

【拓展】

根据《最高人民法院关于适用〈中华人民共和国行政诉讼法〉的解释》第八十八条，在诉讼过程中，有下列情形之一的，终结诉讼：（一）原告死亡，没有近亲属或者近亲属放弃诉讼权利的；（二）作为原告的法人或者其他组织终止后，其权利义务的承受人放弃诉讼权利的。因本解释第八十七条第一款第一、二、三项原因中止诉讼满九十日仍无人继续诉讼的，裁定终结诉讼，但有特殊情况的除外。

415. 【答案】ABD

【正确率】51%

【解析】

第一步，本题考查农村土地承包法知识。

第二步，ABC 项：根据《农村土地承包法》第三十二条，承包人应得的承包收益，依照继承法的规定继承。林地承包的承包人死亡，其继承人可以在承包期内继续承包。根据《最高人民法院关于审理涉及农村土地承包纠纷案件适用法律问题的解释》第二十五条，林地家庭承



包中，承包方的继承人请求在承包期内继续承包的，应予支持。其他方式承包中，承包方的继承人或者权利义务承受者请求在承包期内继续承包的，应予支持。题干中，老王夫妻一户承包的为林地，小王作为老王夫妻的儿子，为继承人。可知，小王可以在承包期内继续承包该林地，继承经营权并获得收益。AB 项正确，C 项错误。

D 项：根据《民法典》第一千零七十条，父母和子女有相互继承遗产的权利。老王夫妻的土地承包经营收益属于遗产，小王作为儿子，可以继承。D 项正确。

因此，选择 ABD 选项。

#### 【拓展】

根据《最高人民法院关于审理涉及农村土地承包纠纷案件适用法律问题的解释》第三条，承包合同纠纷，以发包方和承包方为当事人。前款所称承包方是指以家庭承包方式承包本集体经济组织农村土地的农户，以及以其他方式承包农村土地的单位或者个人。

416. 【答案】ABC

【正确率】42%

#### 【解析】

第一步，本题考查物权知识。

第二步，A 项：根据《民法典》第二百四十七条，矿藏、水流、海域属于国家所有。A 项当选。

B 项：根据《民法典》第二百四十九条，城市的土地，属于国家所有。法律规定属于国家所有的农村和城市郊区的土地，属于国家所有。B 项当选。

C 项：根据《民法典》第二百五十二条，无线电频谱资源属于国家所有。C 项当选。

因此，选择 ABC 选项。

#### 【拓展】

D 项：根据《民法典》第二百五十条，森林、山岭、草原、荒地、滩涂等自然资源，属于国家所有，但是法律规定属于集体所有的除外。由此可知草原并不是仅归国家所有。D 项排除。

417. 【答案】ABC

【正确率】36%

#### 【解析】

第一步，本题考查民事责任知识。

第二步，根据《民法典》第一千二百五十四条，禁止从建筑物中抛掷物品。从建筑物中抛掷物品或者从建筑物上坠落的物品造成他人损害的，由侵权人依法承担侵权责任；经调查难以



确定具体侵权人的，除能够证明自己不是侵权人的外，由可能加害的建筑物使用人给予补偿。可能加害的建筑物使用人补偿后，有权向侵权人追偿。物业服务企业等建筑物管理人应当采取必要的安全保障措施防止前款规定情形的发生；未采取必要的安全保障措施的，应当依法承担未履行安全保障义务的侵权责任。发生本条第一款规定的情形的，公安等机关应当依法及时调查，查清责任人。可知，ABC 项正确，当选；D 项：不是“所有住户”，应“由可能加害的建筑物使用人给予补偿”，排除。

因此，选择 ABC 选项。

### 【拓展】

根据《民法典》第一千二百五十三条，建筑物、构筑物或者其他设施及其搁置物、悬挂物发生脱落、坠落造成他人损害，所有人、管理人或者使用人不能证明自己没有过错的，应当承担侵权责任。所有人、管理人或者使用人赔偿后，有其他责任人的，有权向其他责任人追偿。

418. 【答案】BCD

【正确率】46%

### 【解析】

第一步，本题考查合同法知识。

第二步，AD 项：根据《民法典》第七百二十五条，租赁物在承租人按照租赁合同占有期限内发生所有权变动的，不影响租赁合同的效力。可知，A 项错误，排除；D 项正确，当选。

B 项：根据《民法典》第七百二十六条，出租人出卖租赁房屋的，应当在出卖之前的合理期限内通知承租人，承租人享有以同等条件优先购买的权利；但是，房屋按份共有人行使优先购买权或者出租人将房屋出卖给近亲属的除外。出租人履行通知义务后，承租人在十五日内未明确表示购买的，视为承租人放弃优先购买权。可知，B 项正确，当选。

C 项：根据《民法典》第七百四十八条，出租人应当保证承租人对租赁物的占有和使用。出租人有下列情形之一的，承租人有权请求其赔偿损失：（三）因出租人的原因致使第三人对租赁物主张权利。由于甲将房屋卖给丙，丙对租赁物主张权利，导致乙无法对租赁物进行占有和使用，乙有权请求甲赔偿损失。C 项正确，当选。

因此，选择 BCD 选项。

### 【拓展】

根据《民法典》第七百三十四条，租赁期限届满，承租人继续使用租赁物，出租人没有提出异议的，原租赁合同继续有效，但是租赁期限为不定期。租赁期限届满，房屋承租人享有以同等条件优先承租的权利。

419. 【答案】AC

【正确率】30%

【解析】

第一步，本题考查其他法律知识。

第二步，A项：根据《消费者权益保护法》第二十一条，经营者提供商品或者服务，应当按照国家有关规定或者商业惯例向消费者出具购货凭证或者服务单据；消费者索要购货凭证或者服务单据的，经营者必须出具。A项侵犯了消费者李某的权益，要承担法律责任。A项当选。

C项：根据《劳动合同法》第三十一条，用人单位应当严格执行劳动定额标准，不得强迫或者变相强迫劳动者加班。用人单位安排加班的，应当按照国家有关规定向劳动者支付加班费。工厂侵犯了工人的劳动权利，要承担法律责任。C项当选。

因此，选择AC选项。

【拓展】

B项：给老人让座是一种社会公德，冯某不给老人让座并不触犯法律，侵害他人权益，无需承担法律责任。B项排除。

D项：干扰项，电台记者不予播报韩某揭露某生产假冒伪劣食品的窝点也不触犯法律，只是违背了自身的职业道德，无需承担法律责任。D项排除。

420. 【答案】BD

【正确率】34%

【解析】

第一步，本题考查民事法律行为知识。

第二步，AB项：根据《民法典》第一百四十三条，具备下列条件的民事法律行为有效：（一）行为人具有相应的民事行为能力；（二）意思表示真实；（三）不违反法律、行政法规的强制性规定，不违背公序良俗。本题中，甲乙均默认为具有相应的民事行为能力，签订购房协议属于意思表示真实，也没有违反强制规定和公序良俗，该民事法律行为成立，但协议约定的条件成立，所以协议未生效。A项错误，B项正确。

D项：当事人在法律行为中设定一定的期限，并将期限的到来作为民事法律行为效力的发生或消灭的依据，这种民事法律行为就是附期限的法律行为。首先这个合同已经成立，但是生效要等到条件发生也就是甲父死亡这一事实发生才能生效。其次，甲父死亡是必然发生的事情，所以是附期限的法律行为。

因此，选择 BD 选项。

**【拓展】**

C 项：附条件的民事法律行为，是指附有决定该行为效力发生或者消灭条件的民事法律行为。本题中甲父死亡是以必然发生的事情，不属于将来不确定的事实，不属于附条件的民事法律行为。C 项排除。

421. **【答案】**BCD

**【正确率】**47%

**【解析】**

第一步，本题考查婚姻法知识。

第二步，BC 项：根据《最高人民法院关于适用〈中华人民共和国民法典〉婚姻家庭编的解释（一）》第二十五条，婚姻关系存续期间，下列财产属于民法典第一千零六十二条规定的“其他应当归共同所有的财产”：（一）一方以个人财产投资取得的收益；（二）男女双方实际取得或者应当取得的住房补贴、住房公积金；（三）男女双方实际取得或者应当取得的基本养老金、破产安置补偿费。B 项属于第二项情形，当选；C 项属于第三项情形，当选。

D 项：根据《最高人民法院关于适用〈中华人民共和国民法典〉婚姻家庭编的解释（一）》第二十六条，夫妻一方个人财产在婚后产生的收益，除孳息和自然增值外，应认定为夫妻共同财产。股息收益属于婚后收益，不属于孳息和自然增值，属于夫妻共同财产。D 项当选。因此，选择 BCD 选项。

**【拓展】**

A 项：根据《民法典》第一千零六十三条，下列财产为夫妻一方的个人财产：（一）一方的婚前财产；（二）一方因受到人身损害获得的赔偿或者补偿；（三）遗嘱或者赠与合同中确定只归一方的财产；（四）一方专用的生活用品；（五）其他应当归一方的财产。因交通事故获得的赔偿金属于夫妻一方的个人财产。A 项排除。

①孳息，民法法律概念，指由原物所产生的额外收益，分为天然孳息和法定孳息。天然孳息是依据物的自然性能或者物的变化规律而取得的收益。法定孳息，指原物依据“让渡原本获取对价”之类的法律关系所产生的收益。法定孳息，是不使用原本的对价。如资金，利息等。购买股票取得的股息，不属于法定孳息，因为不符合“不使用原本的对价”的界定。

②自然增值是指在财产所有人拥有的财产因所有人以外的变化因素的存在而出现的价值增长状态。

422. **【答案】**ABCD

【正确率】25%

【解析】

第一步，本题考查知识产权知识并选错误项。

第二步，ABD 项：根据《著作权法实施条例》第三条，著作权法所称创作，是指直接产生文学、艺术和科学作品的智力活动。为他人创作进行组织工作，提供咨询意见、物质条件，或者进行其他辅助工作，均不视为创作。ABD 项表述错误，符合题意，当选。

C 项：根据《著作权法》第十四条，两人以上合作创作的作品，著作权由合作作者共同享有。没有参加创作的人，不能成为合作作者。合作作品的著作权由合作作者通过协商一致行使；不能协商一致，又无正当理由的，任何一方不得阻止他方行使除转让、许可他人专有使用、出质以外的其他权利，但是所得收益应当合理分配给所有合作作者。合作作品可以分割使用的，作者对各自创作的部分可以单独享有著作权，但行使著作权时不得侵犯合作作品整体的著作权。《战疫》的作者是薛某和董某，董某可以在与薛某协商不成、对方无正当理由、行使的权利不含转让、与对方分享收益的情况下，有条件地单独行使权利。故即便薛某不同意，董某是有权利发表该小说的。C 项表述错误，符合题意，当选。

因此，选择 ABCD 选项。

423. 【答案】ABC

【正确率】25%

【解析】

第一步，本题考查民事法律行为知识。

第二步，法律对民事法律行为的默示形式是有严格限定的。只有在法律明确规定的情况下才能认定行为人以默示的形式表示其意思。行为人虽然并没有作出明示的意思表示，但根据法律的规定，可以认定行为人的某种客观事实状态就是表达同意进行民事活动的意思。

A 项：根据《民法典》第一千一百二十四条，继承开始后，继承人放弃继承的，应当在遗产处理前，以书面形式作出放弃继承的表示；没有表示的，视为接受继承。受遗赠人应当在知道受遗赠后六十日内，作出接受或者放弃受遗赠的表示；到期没有表示的，视为放弃受遗赠。可知，继承人在继承开始后不作接受和放弃继承的表示属于民事法律行为默示形式，符合题意，当选。

B 项：根据《民法典》第一百四十条，行为人可以明示或者默示作出意思表示。沉默只有在有法律规定、当事人约定或者符合当事人之间的交易习惯时，才可以视为意思表示。题中，出租车司机在行人招手示意后将车停靠路边等候行人上车，一方面有打车的意思表示，另一

方面有接乘的行为。符合当事人之间的交易习惯，属于默示。B项符合题意，当选。

C项：根据《民法典》第七百三十四条，租赁期限届满，承租人继续使用租赁物，出租人没有提出异议的，原租赁合同继续有效，但是租赁期限为不定期。租赁期限届满，房屋承租人享有以同等条件优先承租的权利。题中，承租人在租赁期满后继续支付租金，出租人也予以接受，交付给出租人租金，出租人未提出异议，继续收取租金，从双方的行为我们可以推定双方合意续租，原租赁合同继续有效，不过此时的租赁期限为不定期，双方随时都有解除权但是若出租人解除合同应当在合理的期限届满之前通知承租人，让承租人有足够的时间另行租赁，从而保障其基本生活。属于民事法律行为默示形式，符合题意，当选。

因此，选择ABC选项。

### 【拓展】

D项：根据《民法典》第四百七十八条，有下列情形之一的，要约失效：（一）要约被拒绝；（二）要约被依法撤销；（三）承诺期限届满，受要约人未作出承诺；（四）受要约人对要约的内容作出实质性变更。根据《民法典》第四百八十条，承诺应当以通知的方式作出；但是，根据交易习惯或者要约表明可以通过行为作出承诺的除外。要约声明“如果受要约人15天内不作出否认表示即视为同意”，15天后受要约人未作出否认表示的表述与法律相悖，没有在法律明确规定的情况下认定行为人以默示的形式表示其意思，不属于民事法律行为默示形式。排除。

424. 【答案】CD

【正确率】42%

### 【解析】

第一步，本题考查宪法基本理论知识。

第二步，C项：根据《宪法》第四十条，中华人民共和国公民的通信自由和通信秘密受法律的保护。除因国家安全或者追查刑事犯罪的需要，由公安机关或者检察机关依照法律规定的程序对通信进行检查外，任何组织或者个人不得以任何理由侵犯公民的通信自由和通信秘密。

C项当选。

D项：根据《宪法》第三十七条，中华人民共和国公民的人身自由不受侵犯。任何公民，非经人民检察院批准或者决定或者人民法院决定，并由公安机关执行，不受逮捕。禁止非法拘禁和以其他方法非法剥夺或者限制公民的人身自由，禁止非法搜查公民的身体。D项当选。

因此，选择CD选项。

### 【拓展】

A 项：根据《宪法》第十三条，公民的合法的私有财产不受侵犯。国家依照法律规定保护公民的私有财产权和继承权。国家为了公共利益的需要，可以依照法律规定对公民的私有财产实行征收或者征用并给予补偿。A 项排除。

B 项：根据《宪法》第四十一条第一款，中华人民共和国公民对于任何国家机关和国家工作人员，有提出批评和建议的权利；对于任何国家机关和国家工作人员的违法失职行为，有向有关国家机关提出申诉、控告或者检举的权利，但是不得捏造或者歪曲事实进行诬告陷害。B 项排除。

425. 【答案】ACD

【正确率】43%

【解析】

第一步，本题考查合同法知识。

第二步，A 项：根据《民法典》第二百零九条第一款，不动产物权的设立、变更、转让和消灭，经依法登记，发生法律效力；未经登记，不发生法律效力，但是法律另有规定的除外。万某办理了房屋产权证，所以万某取得该房屋的所有权。A 项正确。

CD 项：根据《民法典》第五百七十七条，当事人一方不履行合同义务或者履行合同义务不符合约定的，应当承担继续履行、采取补救措施或者赔偿损失等违约责任。所以，郭某有权要求开发商赔偿损失并要求开发商返还其已经支付的房款及利息。CD 项正确。

因此，选择 ACD 选项。

【拓展】

B 项：无效合同，是指合同虽然已经成立，但因其严重欠缺有效要件，在法律上不按当事人之间的合约赋予其法律效力。根据《民法典》第一百四十三条，具备下列条件的民事法律行为有效：（一）行为人具有相应的民事行为能力；（二）意思表示真实；（三）不违反法律、行政法规的强制性规定，不违背公序良俗。可知，开发商与郭某的房屋买卖合同有效。B 项排除。

426. 【答案】ABCD

【正确率】42%

【解析】

第一步，本题考查反食品浪费法知识。

第二步，A 项：根据《反食品浪费法》第十条，餐饮外卖平台应当以显著方式提示消费者适量点餐。餐饮服务经营者通过餐饮外卖平台提供服务的，应当在平台页面上向消费者提供食



品分量、规格或者建议消费人数等信息。A 项正确，当选。

B 项：根据《反食品浪费法》第七条第一款第二项，餐饮服务经营者应当采取下列措施，防止食品浪费：（二）主动对消费者进行防止食品浪费提示提醒，在醒目位置张贴或者摆放反食品浪费标识，或者由服务人员提示说明，引导消费者按需适量点餐。B 项正确，当选。

C 项：根据《反食品浪费法》第七条第四款，餐饮服务经营者可以对参与“光盘行动”的消费者给予奖励；也可以对造成明显浪费的消费者收取处理厨余垃圾的相应费用，收费标准应当明示。C 项正确，当选。

D 项：根据《反食品浪费法》第二十八条第二款，违反本法规定，餐饮服务经营者诱导、误导消费者超量点餐造成明显浪费的，由县级以上地方人民政府市场监督管理部门或者县级以上地方人民政府指定的部门责令改正，给予警告；拒不改正的，处一千元以上一万元以下罚款。D 项正确，当选。

因此，选择 ABCD 选项。

427. 【答案】ABC

【正确率】21%

【解析】

第一步，本题考查人身权知识。

第二步，A 项：根据《民法典》第九百九十二条，人格权不得放弃、转让或者继承。A 项正确，当选。

B 项：根据《民法典》第一千零七条，禁止以任何形式买卖人体细胞、人体组织、人体器官、遗体。违反前款规定的买卖行为无效。B 项正确，当选。

C 项：根据《民法典》第九百九十条，人格权是民事主体享有的生命权、身体权、健康权、姓名权、名称权、肖像权、名誉权、荣誉权、隐私权等权利。除前款规定的人格权外，自然人享有基于人身自由、人格尊严产生的其他人格权益。C 项正确，当选。

因此，选择 ABC 选项。

【拓展】

D 项：根据《民法典》第九百九十九条，为公共利益实施新闻报道、舆论监督等行为的，可以合理使用民事主体的姓名、名称、肖像、个人信息等；使用不合理侵害民事主体人格权的，应当依法承担民事责任。由此可知，为公共利益实施新闻报道、舆论监督等行为的，可以合理使用民事主体的姓名、名称、肖像、个人信息等，无须征得民事主体的同意。D 项错误，排除。



428. 【答案】ABCD

【正确率】50%

【解析】

第一步，本题考查行政诉讼知识并选错误项。

第二步，根据《行政诉讼法》第十三条，人民法院不受理公民、法人或者其他组织对下列事项提起的诉讼：（一）国防、外交等国家行为；（二）行政法规、规章或者行政机关制定、发布的具有普遍约束力的决定、命令；（三）行政机关对行政机关工作人员的奖惩、任免等决定；（四）法律规定由行政机关最终裁决的行政行为。A 项对应本法条第（一）款，当选；B 项对应本法条第（四）款，当选；C 项对应本法条第（二）款，当选；D 项对应本法条第（三）款，当选

因此，选择 ABCD 选项。

429. 【答案】ABCD

【正确率】18%

【解析】

第一步，本题考查民法知识。

第二步，AD 项：《中华人民共和国民法典》被称为“社会生活的百科全书”，是新中国第一部以法典命名的法律，在法律体系中居于基础性地位，也是市场经济的基本法。AD 项正确，当选。

BC 项：2020 年 5 月 28 日，十三届全国人大三次会议表决通过了《中华人民共和国民法典》，自 2021 年 1 月 1 日起施行。婚姻法、继承法、民法通则、收养法、担保法、合同法、物权法、侵权责任法、民法总则同时废止。BC 项正确，当选。

因此，选择 ABCD 选项。

430. 【答案】BCD

【正确率】20%

【解析】

第一步，本题考查物权知识。

第二步，物权变动是指物权的发生、转移、变更和消灭。物权变动是物权法上的一种民事法律效果，和其他民事法律效果一样，物权的变动也是由一定民事法律事实引起的。

B 项：根据《民法典》第二百二十九条，因人民法院、仲裁机构的法律文书或者人民政府的征收决定等，导致物权设立、变更、转让或者消灭的，自法律文书或者征收决定等生效时发

生效力。B 项当选。

C 项：根据《民法典》第二百三十条，因继承取得物权的，自继承开始时发生效力。

D 项：根据《物权法》第二十八条，因人民法院、仲裁委员会的法律文书或者人民政府的征收决定等，导致物权设立、变更、转让或者消灭的，自法律文书或者人民政府的征收决定等生效时发生效力。D 项当选。

因此，选择 BCD 选项。

#### 【拓展】

A 项：根据《城市房地产管理法》第六十条，国家实行土地使用权和房屋所有权登记发证制度。根据《城市房地产管理法》第六十一条第二款，在依法取得的房地产开发用地上建成房屋的，应当凭土地使用权证书向县级以上地方人民政府房产管理部门申请登记，由县级以上地方人民政府房产管理部门核实并颁发房屋所有权证书。由此可知房屋所有权须经申请登记并核实颁发房屋所有权证书方可取得，“自房屋竣工之日起取得”说法有误。A 项排除。

431. 【答案】BCD

【正确率】17%

#### 【解析】

第一步，本题考查行政法知识。

第二步，BD 项：适格被告，是指对特定的诉讼可以以自己的名义为被告的资格，即在具体案件中，依照法律规定，谁能够取得或必须以被告的名义进行行政诉讼活动的资格。根据《学位条例暂行实施办法》第三条，学士学位由国务院授权的高等学校授予。由此可知龙湖学院属于高等学校范围。申请人对高等学校不授予其学位的决定不服提起行政诉讼的，人民法院应当依法受理。本题中，田某可以提起行政诉讼，且龙湖学院为被告。BD 项正确。

C 项：田某起诉民办学校龙湖学院，属于平等主体之间的诉讼，可以适用民事诉讼。C 项正确。

因此，选择 BCD 选项。

#### 【拓展】

A 项：根据《民事诉讼法》第五十八条，当事人、法定代理人可以委托一至二人作为诉讼代理人。下列人员可以被委托为诉讼代理人：（一）律师、基层法律服务工作者；（二）当事人的近亲属或者工作人员；（三）当事人所在社区、单位以及有关社会团体推荐的公民。根据《行政诉讼法》第三十一条，当事人、法定代理人，可以委托一至二人作为诉讼代理人。下列人员可以被委托为诉讼代理人：（一）律师、基层法律服务工作者；（二）当事人的近亲属

或者工作人员；（三）当事人所在社区、单位以及有关社会团体推荐的公民。本题中，田某未婚妻不属于可以被委托为诉讼代理人的人员，故若田某不敢提出诉讼，其未婚妻不可以提出诉讼。

432. 【答案】ACD

【正确率】37%

【解析】

第一步，本题考查代理知识。

第二步，根据《民法典》第一百七十四条，被代理人死亡后，有下列情形之一的，委托代理人实施的代理行为有效：（一）代理人不知道且不应当知道被代理人死亡；（二）被代理人的继承人予以承认；（三）授权中明确代理权在代理事务完成时终止；（四）被代理人死亡前已经实施，为了被代理人的继承人的利益继续代理。作为被代理人的法人、非法人组织终止的，参照适用前款规定。

A 项：属于“授权中明确代理权在代理事务完成时终止”的情形，代理行为有效，当选。

C 项：属于“代理人不知道且不应当知道被代理人死亡”的情形，代理行为有效，当选。

D 项：属于“被代理人死亡前已经实施，为了被代理人的继承人的利益继续代理。”的情形，代理行为有效，当选。

因此，选择 ACD 选项。

【拓展】

B 项：根据《民法典》第一百七十三条，有下列情形之一的，委托代理终止：（一）代理期限届满或者代理事务完成；（二）被代理人取消委托或者代理人辞去委托；（三）代理人丧失民事行为能力；（四）代理人或者被代理人死亡；（五）作为代理人或者被代理人的法人、非法人组织终止。本项属于“被代理人取消委托”的情形，此时委托代理终止，李某的行为属于无权代理。B 项排除。

433. 【答案】AB

【正确率】20%

【解析】

第一步，本题考查社会法知识。

第二步，根据《劳动法》第四十六条，工资分配应当遵循按劳分配原则，实行同工同酬。工资水平在经济发展的基础上逐步提高。国家对工资总量实行宏观调控。

因此，选择 AB 选项。

**【拓展】**

C 项：最低工资保障制度是指在政府的管理之下，以国家为主体，以一定的立法程序规定的，在法定工作时间内提供了正常劳动的前提下，出现劳动者暂时或者永久性失去劳动能力以及由于各种原因生活发生困难时，企业给予最低劳动报酬的一系列原则和办法的总称。C 项与题意不符，排除。

D 项：集体合同制度就是指用人单位职工一方与用人单位就劳动报酬、工作时间、休息休假、保险福利、劳动条件、职业培训等双方共同关心的问题，依法经过谈判达成一致协议，以书面的形式确定该用人单位劳动标准，用此协议规范劳动和劳动管理行为的法律制度。D 项与题意不符，排除。

434. **【答案】** CD

**【正确率】** 52%

**【解析】**

第一步，本题考查债权知识。

第二步，产品缺陷造成的人身损害赔偿又称产品侵权责任，指有缺陷的产品造成他人人身伤害，产品的生产者、销售者应承担的特殊侵权责任。根据《产品质量法》第四十三条，因产品存在缺陷造成人身、他人财产损害的，受害人可以向产品的生产者要求赔偿，也可以向产品的销售者要求赔偿。属于产品的生产者的责任，产品的销售者赔偿的，产品的销售者有权向产品的生产者追偿。属于产品的销售者的责任，产品的生产者赔偿的，产品的生产者有权向产品的销售者追偿。本题中，正常燃放的烟花出现异常爆炸，属于产品有缺陷，惠某可以向甲商店索赔，也可要求乙厂赔偿。

因此，选择 CD 选项。

**【拓展】**

A 项：根据《民法典》第一千二百零四条，因运输者、仓储者等第三人的过错使产品存在缺陷，造成他人损害的，产品的生产者、销售者赔偿后，有权向第三人追偿。“甲商店和乙厂可以拒绝惠某的赔偿请求”说法有误。A 项排除。

B 项：运输合同的双方是乙厂与丙物流，不涉及消费者惠某。本题中，丙物流公司对于产品缺陷并无责任，不承担赔偿责任。B 项排除。

435. **【答案】** AB

**【正确率】** 17%

**【解析】**

第一步，本题考查刑法分则知识。

第二步，根据《刑法》第九十三条，本法所称国家工作人员，是指国家机关中从事公务的人员。国有公司、企业、事业单位、人民团体中从事公务的人员和国家机关、国有公司、企业、事业单位委派到非国有公司、企业、事业单位、社会团体从事公务的人员，以及其他依照法律从事公务的人员，以国家工作人员论。根据《刑法》第三百八十五条，国家工作人员利用职务上的便利，索取他人财物的，或者非法收受他人财物，为他人谋取利益的，是受贿罪。国家工作人员在经济往来中，违反国家规定，收受各种名义的回扣、手续费，归个人所有的，以受贿论处。根据《刑法》第一百六十三条，公司、企业或者其他单位的工作人员利用职务上的便利，索取他人财物或者非法收受他人财物，为他人谋取利益，数额较大的，处五年以下有期徒刑或者拘役；数额巨大的，处五年以上有期徒刑，可以并处没收财产。公司、企业或者其他单位的工作人员在经济往来中，利用职务上的便利，违反国家规定，收受各种名义的回扣、手续费，归个人所有的，依照前款的规定处罚。国有公司、企业或者其他国有单位中从事公务的人员和国有公司、企业或者其他国有单位委派到非国有公司、企业以及其他单位从事公务的人员有前款行为的，依照本法第三百八十五条、第三百八十六条的规定定罪处罚。

A 项：事业单位实验室技术人员属于有国家编制的工作人员，甲利用技术优势为设备商提供便利并收取大额财物的行为，构成受贿罪。A 项当选。

B 项：公立医院医生属于非国家工作人员，乙收取医药代表的大额财物并为其谋取利益的行为构成非国家工作人员受贿罪。

因此，选择 AB 选项。

#### 【拓展】

C 项：高校教师属于事业单位工作人员，属于受贿罪的主体，成立非国家工作人员受贿罪说法错误。C 项排除。

D 项：根据《刑法》第三百八十二条，国家工作人员利用职务上的便利，侵吞、窃取、骗取或者以其他手段非法占有公共财物的，是贪污罪。所以丁不构成受贿罪。D 项排除。

436. 【答案】ACD

【正确率】18%

#### 【解析】

第一步，本题考查法律知识。

第二步，根据《海南省公路条例》第九条，旅游公路规划由省人民政府交通运输主管部门会

同有关部门和市、县、自治县人民政府编制，报省人民政府批准后实施；其中同时属于国道、省道规划的，报国务院交通运输主管部门备案。规划和建设旅游公路，应当充分利用海南热带滨海和热带雨林的资源优势，突出自然、景观、历史、文化、娱乐等特色，将公路交通和旅游休闲相融合，打通主干道通往旅游景区的连接通道以及景区和景区之间的连接通道。有关部门在对旅游公路两侧新建、改建建筑进行规划、审批时，应当保持新建、改建建筑与旅游公路周边环境景观的协调性，不得破坏旅游公路周边环境景观特色。

因此，选择 ACD 选项。

437. 【答案】ABCD

【正确率】44%

【解析】

第一步，本题考查法律知识。

第二步，根据《海南省公路条例》第七条，本省公路规划应当符合国民经济和社会发展规划，并与城乡规划、土地利用总体规划和水利、电力、电信、旅游等发展规划相衔接。

因此，选择 ABCD 选项。

438. 【答案】ABD

【正确率】13%

【解析】

第一步，本题考查法律知识。

第二步，根据《公路安全保护条例》第十一条，县级以上地方人民政府应当根据保障公路运行安全和节约用地的原则以及公路发展的需要，组织交通运输、国土资源等部门划定公路建筑控制区的范围。公路建筑控制区的范围，从公路用地外缘起向外的距离标准为：（一）国道不少于 20 米；（二）省道不少于 15 米；（三）县道不少于 10 米；（四）乡道不少于 5 米。属于高速公路的，公路建筑控制区的范围从公路用地外缘起向外的距离标准不少于 30 米。公路弯道内侧、互通立交以及平面交叉道口的建筑控制区范围根据安全视距等要求确定。

因此，选择 ABD 选项。

439. 【答案】CD

【正确率】11%

【解析】

第一步，本题考查法律知识。

第二步，根据《公路安全保护条例》第七条，县级以上各级人民政府交通运输主管部门应当

依照《中华人民共和国突发事件应对法》的规定，制定地震、泥石流、雨雪冰冻灾害等损毁公路的突发事件（以下简称公路突发事件）应急预案，报本级人民政府批准后实施。公路管理机构、公路经营企业应当根据交通运输主管部门制定的公路突发事件应急预案，组建应急队伍，并定期组织应急演练。

因此，选择 CD 选项。

440. 【答案】 ABD

【正确率】 13%

【解析】

第一步，本题考查法律知识。

第二步，根据《公路法》第三十条，公路建设项目的设计和施工，应当符合依法保护环境、保护文物古迹和防止水土流失的要求。公路规划中贯彻国防要求的公路建设项目，应当严格按照规划进行建设，以保证国防交通的需要。

因此，选择 ABD 选项。

## 【模块八】科技地理

### 【单选题】 40 题

441. 【答案】 A

【正确率】 23%

【解析】

第一步，本题考查物理知识并选错误项。

第二步，白炽灯内发亮的钨丝在高温下会保持稳定而不熔化，直接升华成气体；关灯后，温度下降，气体又凝华成固体钨覆在灯泡内壁上。因为钨是黑色固体，所以白炽灯用久发黑是钨在灯内壁反复累积所致。

因此，选择 A 选项。

【拓展】

B 项：夏天天气高温，根据热胀冷缩原理，由于空气遇热膨胀的特性，较高的温度会使自行车轮胎内的空气发生膨胀，使得车胎内部压力增加，容易发生爆胎。B 项排除。

C 项：漫反射是投射在粗糙表面上的光向各个方向反射的现象。当一束平行的入射光线射到粗糙的表面时，表面会把光线向四面八方反射。电影院里，人能在不同的座位上看到银幕上的画面，是因为光在银幕上形成了漫反射。C 项排除。



D 项：水流在经过弯曲河道时，除了流向下游的纵向水流外，由于离心力的作用，又使水流倾向河流的凹岸而形成横向环流。在横向环流作用下，当表层水流流向凹岸时，凹岸受冲刷，从凹岸转向河底的水流，不断挖深凹岸河底，并带走河底大量泥沙流向凸岸，在重力作用下，泥沙在凸岸堆积。随后，表层水流又从凸岸继续向凹岸冲刷。这样不断运动的结果，即凹岸河床越冲越深，而凸岸河床越积越高，使河流的主流线远离凸岸而偏向凹岸。所以选择建筑大码头地点时，一般选择建在河流凹岸。D 项排除。

442. 【答案】A

【正确率】34%

【解析】

第一步，本题考查人文地理知识。

第二步，“欲穷千里目，更上一层楼”出自王之涣的《登鹳雀楼》，意思是想要看到千里之外的风光，那就要再登上更高的一层城楼。因为地球是球体，所以站的越高，望的才越远；站的越高，人的视角就越大，人眼视线同地球这个球体相切的切点就越远，此句说明了地球为球体。

因此，选择 A 选项。

【拓展】

B 项：“君不见黄河之水天上来，奔流到海不复回”出自李白所作的《将进酒》，意思是那黄河之水犹如从天上倾泻而来，波涛翻滚直奔大海从来不会再往回流，反映的是地势西高东低。不符合题意。B 项排除。

C 项：“山穷水复疑无路，柳暗花明又一村”出自陆游所作的《游山西村》，意思是山峦重叠水流曲折正担心无路可走，忽然柳绿花艳间又出现一个山村。比喻在遇到困难一种办法不行时，可以用另一种办法去解决，通过探索去发现答案的人生哲理。不符合题意。C 项排除。

D 项：“飞流直下三千尺，疑是银河落九天”出自李白所作的《望庐山瀑布》，意思是高崖上飞腾直落的瀑布好像有几千尺，让人怀疑是银河从天上泻落到人间。反映的是水受重力影响，从高处流向低处。不符合题意。D 项排除。

443. 【答案】A

【正确率】57%

【解析】

第一步，本题考查科技常识。

第二步，同步卫星是指运行周期与行星自转周期相同或轨道平面旋转角速度与行星的公转角

速度大致相等的卫星。实现地球同步轨道，必须满足以下条件：卫星运行方向与地球自转方向相同；轨道倾角为  $0^\circ$ ；轨道偏心率为 0，即轨道是圆形的；轨道周期等于 23 小时 56 分 04 秒，即等于地球自转周期。即空间段 3 颗地球同步卫星，它们的运行周期相同，都等于地球自转周期。

因此，选择 A 选项。

**【拓展】**

B 项：根据万有引力提供向心力，列出等式： $GMm/r^2 = m4\pi^2 r/T^2$ ，其中  $M$  为地球质量， $m$  为卫星质量，由于同步卫星的周期必须与地球自转周期相同，所以  $T$  为一定值，根据上面等式得出：同步卫星轨道半径  $r$  也为一定值。B 项错误。

C 项：地球同步卫星的运行周期与它们的质量无关，它们的质量可以不同。C 项错误。

D 项：广安市位于四川省东部，地理座标为北纬  $30^\circ 01' - 30^\circ 52'$ ，东经  $105^\circ 56' - 107^\circ 19'$ 。因为同步卫星要和地球自转同步，轨道倾角为  $0^\circ$ ，所以运行轨道就在赤道所在平面内，不能在广安上空。D 项错误。

444. 【答案】D

**【正确率】**66%

**【解析】**

第一步，本题考查科技常识。

第二步，半导体主要用于制作二极管、三极管、集成电路。即手机、电脑、电视机中都有集成电路，集成了很多半导体元件。电视机里主要元件：显示屏、电源、电路主板、集成块、电容、电阻、三极管等，还有外壳，喇叭、连接线及插口等。故电视机内一定涉及半导体元件，且作用不容小觑。

因此，选择 D 选项。

**【拓展】**

A 项：电热水器是指以电作为能源进行加热的热水器。是与燃气热水器、太阳能热水器相并列的三大热水器之一。电热水器主要原理是：使用一根电加热管，通电之后给水提供热量。内胆储存热水并承载压力，外壳保温。普通电热水器不应用半导体元件，但半导体热水器涉及使用，故 A 项错误。

B 项：电饭煲，又称作电饭锅。是利用电能转变为热能的炊具，具有对食品进行蒸、煮、炖、煲、煨等多种操作功能，使用方便、安全可靠。饭锅应用了温度传感器，它的主要元件感温铁氧体，未使用半导体元件，B 项错误。

C 项：电风扇简称电扇，也称为风扇、扇风机，是一种利用电动机驱动扇叶旋转，来达到使空气加速流通的家用电器。风扇主要由扇头、叶片、网罩和控制装置等部件组成。扇头包括电动机、前后端盖和摇头送风机构等。电风扇的主要部件是：交流电动机。其他构造有转子、定子和控制电路等。控制电路：由 IC 感应磁铁；N. S. 极经由电路控制其线圈导通而产生内部激磁使转子旋转。不涉及半导体元件。C 项错误。

445. 【答案】A

【正确率】32%

【解析】

第一步，本题考查生物学知识。

第二步，基因工程是通过 DNA 重组操作，人为地在体外对生物体的基因进行剪切、修饰、改变和转移，实现基因克隆、基因转移、基因编辑和基因治疗的目的。而杂交水稻就是利用了不同水稻的基因不同，通过有性生殖过程进行自然的随机的基因重组，然后通过人工选择培育形成的新品种，属于基因工程。

因此，选择 A 选项。

【拓展】

BC 项：细胞工程是指应用现代细胞生物学、发育生物学、遗传学和分子生物学的理论与方法，按照人们的需要和设计，在细胞水平上的遗传操作，重组细胞结构和内含物，以改变生物的结构和功能，即通过细胞融合、核质移植、染色体或基因移植以及组织和细胞培养等方法，快速繁殖和培养人们所需要的新物种的生物工程技术。克隆技术和染色体工程属于细胞工程。BC 项错误。

D 项：酶工程又称蛋白质工程学，是指工业上有目的地设置一定的反应器和反应条件，利用酶的催化功能，在一定条件下催化化学反应，生产人类需要的产品或服务于其它目的的一门应用技术。蛋白酶属于酶工程。D 项错误。

446. 【答案】B

【正确率】57%

【解析】

第一步，本题考查科技常识。

第二步，由题干“色彩是重要的艺术语言，巧妙的运用色彩，能使美术作品增加光彩，给人的影响更深刻，更强烈”可知，题目问的是颜料的三原色（色彩的三原色）。传统美术色彩三原色：红，黄，蓝。颜料三原色（CMYK）：品红、黄、青（天蓝）。综上，只有 B 项复合题

意。

因此，选择 B 选项。

**【拓展】**

最早通过实验研究光的色散现象的是英国物理学家牛顿。实验步骤：让一束白光射到玻璃棱镜上，光线经过棱镜折射以后就在另一侧面的白纸屏上形成一条彩色的光带，其颜色的排列是靠近棱镜顶角端是红色，靠近底边的一端是紫色，中间依次是橙黄绿蓝靛，这样的光带叫光谱。光的三原色是指红、绿、蓝。

447. 【答案】C

**【正确率】** 44%

**【解析】**

第一步，本题考查科技史知识。

第二步，双星定位是观测两个天体进行定位、定向的导航方法。1983 年，以陈芳允院士为代表的专家学者，提出了利用 2 颗地球同步轨道卫星来测定地面和空中目标的设想。经过大量理论和技术研究工作，“双星定位”系统概念逐步明晰。为了验证“双星定位”的可行性，陈芳允带领研究小组在新疆、广西和北京的卫星测控站，利用午夜 0 至 2 时之间两颗通讯卫星的空余时段进行试验。一张拍摄于 1989 年 9 月 25 日的照片，记录了中国第一次成功利用两颗卫星实现定位的功能演示。

因此，选择 C 选项。

448. 【答案】B

**【正确率】** 50%

**【解析】**

第一步，本题考查前沿科技知识并选错误项。

第二步，AB 项：2021 年 4 月 29 日 11 时 23 分，我国在海南文昌用长征五号 B 遥二运载火箭成功将空间站天和核心舱送入预定轨道，中国空间站在轨组装建造全面展开。这是中国空间站建造阶段的首次发射。A 项正确，排除；B 项错误，当选。

因此，选择 B 选项。

**【拓展】**

C 项：中国空间站以天和核心舱、问天实验舱、梦天实验舱三舱为基本构型。天和核心舱是空间站发射入轨的首个舱段，也是目前我国自主研发的规模最大、系统最复杂的航天器，起飞质量 22.5 吨。C 项排除。

D 项：中国空间站任务分为关键技术验证、组装建造和运营三个阶段，目前正处于关键技术验证阶段。在这个阶段，将发射天和核心舱和 2 艘载人飞船、2 艘货运飞船，在轨验证 7 大关键技术：空间站推进剂补加、再生生保、柔性太阳能电池翼和驱动机构、大型柔性组合体控制、组装建造、舱外操作、在轨维修，为实施空间站组装建造和长期运营任务奠定坚实基础。D 项排除。

449. 【答案】A

【正确率】48%

【解析】

第一步，本题考查科技知识并选错误项。

第二步，“十三五”期间是指 2016 年至 2020 年。2006 年，我国首条磁浮列车在上海开通运营，最高运行速度为每小时 430 公里，这是世界上第一段投入商业运行的高速磁悬浮列车。2020 年，由中车青岛四方机车车辆股份有限公司研制的时速 600 公里高速磁浮试验样车在磁浮试验线上成功试跑，标志着我国高速磁浮交通系统研发取得重要突破。“顺利投入商业运营”表述错误。

因此，选择 A 选项。

【拓展】

B 项：2020 年 12 月 17 日 1 时 59 分，嫦娥五号返回器携带月球样品在内蒙古四子王旗预定区域安全着陆，探月工程嫦娥五号任务取得圆满成功。B 项排除。

C 项：2016 年 9 月 25 日，国家重大科技基础设施 500 米口径球面射电望远镜落成启用。500 米口径球面射电望远镜被誉为“中国天眼”，是具有我国自主知识产权、世界最大单口径、最灵敏的射电望远镜。C 项排除。

D 项：2020 年 11 月 10 日，我国研制的“奋斗者号”载人潜水器，在世界上最深的海沟马里亚纳海沟成功下潜突破 10000 米，并实现在马里亚纳海沟成功坐底，深度为 10909 米。D 项排除。

450. 【答案】B

【正确率】36%

【解析】

第一步，本题考查自然地理知识并选错误项。

第二步，温带海洋性气候位于南北纬 40 至 60 度的大陆西岸，在西欧最为典型，分布面积最大，在美洲大陆西岸相应的纬度地带以及大洋洲的塔斯马尼亚岛和新西兰等地也有分布。属

于这一气候的有西北欧、加拿大太平洋沿岸、智利南部及澳大利亚的东南一小部分。洛杉矶，位于美国加利福尼亚州西南部，是美国第二大城市，是美国西部最大的城市，被称为“天使之城”，洛杉矶属于温带地中海型气候，全年气候温和。大体上终年干燥少雨，只是在冬季降雨稍多。年降水量约 378 毫米，以冬雨为主。

因此，选择 B 选项。

### 【拓展】

A 项：伦敦，是大不列颠及北爱尔兰联合王国首都，世界第一大金融中心，与纽约和香港并称为“纽伦港”，是全世界博物馆、图书馆和体育馆数量最多的城市。伦敦受北大西洋暖流和西风影响，属温带海洋性气候，四季温差小，夏季凉爽，冬季温暖，空气湿润，多雨雾，秋冬尤甚。A 项排除。

C 项：温哥华，位于加拿大不列颠哥伦比亚省西南部太平洋沿岸，拥有高度发达的电影制片业，是北美洲继洛杉矶和纽约之后的第三大制片中心，素有“北方好莱坞”之称。温哥华全年气候温和，属温带海洋性气候。夏季气温一般在摄氏 20℃ 左右，冬季气温在 0℃ 以上。温哥华一月的平均最高温度为 6℃，七月为 22℃，年降雨量比托菲诺少一半。冬季很少下雪，但仍有较多的降雨量，为温哥华带来“加拿大雨都”之称。C 项排除。

D 项：哥本哈根是丹麦王国的首都、最大城市及最大港口，位于丹麦西兰岛上，属温带海洋性气候，境内拥有阿美琳堡宫、哥本哈根歌剧院等旅游景点。D 项排除。

451. 【答案】B

【正确率】53%

### 【解析】

第一步，本题考查自然地理知识。

第二步，①微山湖是位于中国山东省微山县南部的断陷湖；②太湖位于长江三角洲的南缘，横跨江、浙两省，北临无锡，南濒湖州，西依宜兴，东近苏州；③白洋淀位于河北保定市安新县（雄安新区）境内；④洪泽湖，位于淮河下游、江苏省淮安市西北部，淮安、宿迁两市境内。所以四个湖泊按照自南向北排列是②④①③。

因此，选择 B 选项。

### 【拓展】

①微山湖是中国北方最大的淡水湖，京杭大运河傍湖而过。

②太湖，古称震泽、具区，又名五湖、笠泽，是中国五大淡水湖（鄱阳湖、洞庭湖、太湖、洪泽湖、巢湖）之一。

③白洋淀是中国海河平原上最大的湖泊，旧称白羊淀，又称西淀，因电影《小兵张嘎》而驰名中外，是在太行山前的永定河和滹沱河冲积扇交汇处的扇缘洼地上汇水形成，素有华北明珠之称、亦有“北国江南、北地西湖”之誉。

④洪泽湖，中国五大淡水湖之一，是未来“南水北调”工程东线部分的过水通道，为“悬湖”。

452. 【答案】D

【正确率】44%

【解析】

第一步，本题考查生物医学知识并选错误项。

第二步，乳化剂是能使两种或两种以上互不相溶的组分的混合液体形成稳定的乳状液的一类物质。根据乳化剂的来源，可分为合成的与天然的。天然乳化剂有卵磷脂、羊毛脂、阿拉伯胶等。乳化剂广泛用于食品、化妆品、洗涤剂、合成橡胶、合成树脂、农药、医药、制革、涂料、纺织、印染、石油化工等方面。乳化剂除乳化作用外，还具有增溶、渗透、润湿、去垢等作用。

因此，选择D选项。

453. 【答案】C

【正确率】53%

【解析】

第一步，本题考查生物医学知识。

第二步，水溶性维生素是能在水中溶解的一组维生素，常是辅酶或辅基的组成部分。主要包括维生素B<sub>1</sub>，维生素B<sub>2</sub>和维生素C等。一类能溶于水的有机营养分子。其中包括在酶的催化中起着重要作用的B族维生素以及抗坏血酸（维生素C）等。

因此，选择C选项。

【拓展】

脂溶性维生素是溶于有机溶剂而不溶于水的一类维生素。包括维生素A、维生素D、维生素E及维生素K。

454. 【答案】B

【正确率】43%

【解析】

第一步，本题考查生物医学知识并选错误项。

第二步，光合作用可以分为光反应和暗反应（又称碳反应）两个阶段，光反应是光合作用过



程中需要光的阶段。在光反应阶段中，叶绿素分子利用所吸收的光能。首先将水分解成氧和氢，其中的氧，以分子状态释放出去。其中的氢，是活泼的还原剂，能够参与暗反应中的化学反应。在光反应阶段中，叶绿素分子所吸收的光能还被转变为化学能，并将这些化学能储存在三磷酸腺苷（ATP）中。

因此，选择 B 选项。

#### 【拓展】

A 项：植物的光合作用有两个反应过程，光反应和暗反应，光反应需要光才能进行，而暗反应不需要光，在黑暗处也可以进行。A 项排除。

C 项：光合作用的暗反应是合成有机物供植物利用的反应。植物从空气中吸收的二氧化碳，化学性质不活泼，不能被氢气还原，需要先进行二氧化碳的固定，一个二氧化碳分子和一个五碳化合物分子形成两个三碳化合物分子，三碳化合物分子通过 ATP 和多种酶的作用，被氢还原，经过一系列复杂的变化，形成葡萄糖，这样，ATP 中的能量就释放出来，储存在葡萄糖中。C 项排除。

D 项：光合作用的光反应先通过光能，将水分解成氢气和氧气，氧气释放出来，同时将光能转化为化学能，当光反应减弱，单位时间内  $O_2$  的生成量就会减少。D 项排除。

455. 【答案】D

【正确率】43%

#### 【解析】

第一步，本题考查生物医学知识。

第二步，卡介苗是由减毒牛型结核杆菌悬浮液制成的活菌苗，具有增强巨噬细胞活性，加强巨噬细胞杀灭肿瘤细胞的能力，活化 T 淋巴细胞，增强机体细胞免疫功能。用于肿瘤的辅助治疗；预防结核病；治疗哮喘性支气管炎及预防小儿感冒；也用于治疗膀胱原位癌和预防复发，用于预防处于 Ta 或 T1 期的膀胱乳头状瘤经尿道切除术后的复发。

因此，选择 D 选项。

#### 【拓展】

A 项：据专家介绍，人类第一个对抗传染病的疫苗是用于防治天花的“人痘”，而且是我国首创。在宋代，人们就把沾有疤浆的患者衣物给健康儿童穿戴，或将天花愈合后的局部痂皮研磨成细粉，让健康儿童吸入鼻孔，后来称之为“人痘”。种过“人痘”，天花感染率显著下降。这也是人类有史可考的最早的免疫疗法。霍乱是因摄入的食物或水受到霍乱弧菌污染而引起的一种急性腹泻性传染病。A 项错误。

B 项：灭活疫苗是指先对病毒或细菌进行培养，然后用加热或化学剂（通常是福尔马林）将其灭活。灭活疫苗使受种者产生以体液免疫为主的免疫反应，通常不受循环抗体影响，即使血液中有抗体存在也可以接种，它在体内不能复制，可以用于免疫缺陷者。B 项错误。

C 项：在被咬伤 24 小时内，应到防疫站注射人用狂犬疫苗，然后在第 3、7、14、28 天各肌注疫苗 1 毫升，重度咬伤的各肌注 2 毫升。对于严重咬伤的，如伤口深度超过 1 厘米，或者伤口靠近头部，光打疫苗还不够，应尽早于伤口及周围注射抗狂犬病免疫血清，以提供早期的保护性抗体。另外，狂犬病疫苗的有效期仅 6 个月，如果 6 个月后又被犬咬伤，还需再次注射疫苗。C 项错误。

456. 【答案】B

【正确率】37%

【解析】

第一步，本题考查生物医学知识。

第二步，抗体是指机体由于抗原的刺激而产生的具有保护作用的蛋白质。它（免疫球蛋白不仅仅只是抗体）是一种由浆细胞（效应 B 细胞）分泌，被免疫系统用来鉴别与中和外来物质如细菌、病毒等的大型 Y 形蛋白质，仅被发现存在于脊椎动物的血液等体液中，及其 B 细胞的细胞膜表面。

因此，选择 B 选项。

【拓展】

AC 项：抗原（Ag）是指能引起抗体生成的物质，是任何可诱发免疫反应的物质。外来分子可经过 B 细胞上免疫球蛋白的辨识或经抗原呈现细胞的处理并与主要组织相容性复合体结合成复合物再活化 T 细胞，引发连续的免疫反应。抗原一般是指进入机体内的外来物质。绝大多数蛋白质都是很好的抗原。AC 项错误。

D 项：细胞免疫阶段是指，抗原一旦侵入宿主细胞内部，体液中的抗体就不能与这些抗原直接发生特异性结合了，人体就要通过细胞免疫来消灭和清除这些抗原。D 项错误。

457. 【答案】C

【正确率】40%

【解析】

第一步，本题考查前沿科技知识并选错误项。

第二步，“九章”使我国实现“量子计算优越性”里程碑，确立了我国在国际量子计算研究中的第一方阵地位。这一突破使我国成为全球第二个（第一个为谷歌的 Sycamore）实现“量

子优越性”（国外称“量子霸权”）的国家。

因此，选择 C 选项。

**【拓展】**

AD 项：2020 年 12 月 4 日，央视新闻报道，中国科学家成功研制出量子计算原型机“九章”。

“九章”是中国科学技术大学潘建伟团队与中科院上海微系统所、国家并行计算机工程技术研究中心合作，成功构建 76 个光子的量子计算原型机。AD 项排除。

B 项：实验显示，“九章”对经典数学算法高斯玻色取样的计算速度，比世界最快的超算“富岳”快 100 万亿倍。当求解 5000 万个样本的高斯玻色取样时，“九章”需 200 秒，而截至 2020 年世界最快的超级计算机“富岳”需 6 亿年。B 项排除。

458. **【答案】** A

**【正确率】** 34%

**【解析】**

第一步，本题考查自然地理知识并选错误项。

第二步，太阳每年直射一次南北回归线，分别为：6 月 22 日为夏至，太阳直射点在北回归线上，北极圈内出现极昼；12 月 22 日到达南回归线，此时为冬至，南极圈内出现极昼。可知，A 项表述错误，符合题意，当选。

因此，选择 A 选项。

**【拓展】**

B 项：每年冬至日（12 月 22 日左右）这一天，太阳直射点南移至此，然后又向北移动。南半球南回归线以北（不包括南回归线）至北回归线（不包括北回归线）的区域每年太阳直射两次，获得的热量最多，形成为热带。因此南回归线是热带和南温带的分界线。B 项表述正确，与题意不符，排除。

C 项：南北回归线是热带和南北温带间的分界线。北回归线和南回归线之间的地区为热带，这里太阳可以直射，获得的热量最多；北回归线和北极圈之间的地区为北温带，南回归线和南极圈之间的地区为南温带。温带地区太阳终年只能斜射，获得的热量适中。C 项表述正确，与题意不符，排除。

D 项：3 月 21 日是春分，太阳直射点在赤道上；9 月 23 日太阳重新直射赤道，此时为秋分，接着直射点往南移动。D 项表述正确，与题意不符，排除。

459. **【答案】** B

**【正确率】** 47%

**【解析】**

第一步，本题考查医学知识。

第二步，假性近视是由于用眼过度致使睫状体持续收缩痉挛，晶状体厚度增加，视物模糊不清。假性近视是功能性近视，利用药物、针灸、埋耳针及理疗仪器，或通过患者自身强化眼肌锻炼都可放松肌肉，缓解疲劳，使视力恢复到正常状态。

因此，选择 B 选项。

**【拓展】**

近视一般分为假性近视与真性近视以及混合性近视。假性近视若不及时缓解，眼球长期受到紧张的眼外肌的压迫，终究会导致眼轴变大而成为真性近视。

460. 【答案】A

【正确率】56%

**【解析】**

第一步，本题考查自然地理知识。

第二步，桂林山水是以峰林—洼地为代表的热带喀斯特地貌。地下洞穴众多，以溶蚀性拱形洞穴为主。峰林又可分为孤峰、疏峰和峰丛等类型，奇峰异洞是热带喀斯特的典型特征。喀斯特地形（喀斯特地貌、岩溶地貌）是具有溶蚀力的水对可溶性岩石（大多为石灰岩）进行溶蚀作用为主，流水的冲蚀、潜蚀以及坍塌等机械侵蚀为辅，所形成的地表和地下形态的总称。喀斯特地形主要分布在中国广西、云南和贵州等省（区）的可溶性岩石地区。

因此，选择 A 选项。

**【拓展】**

B 项：丹霞地貌即以陆相为主（可能包含非陆相夹层）的红层（不限制红层年代）发育的具有陡崖坡的地貌。形成丹霞地貌的是一种沉积在内陆盆地的红色岩层，这种岩层在千百年的地质变化过程中，被水切割侵蚀，形成了红色山块群。丹霞地貌主要分布在中国、美国西部、中欧和澳大利亚等地，以中国分布最广。广东丹霞山、贵州赤水、湖南崀山和万佛山、福建泰宁、江西龙虎山和龟峰、浙江的方岩和江郎山共同组成的“中国丹霞”被列入世界自然遗产。B 项与题意不符，排除。

C 项：嶂石岩地貌为中国三大砂岩地貌（丹霞地貌、张家界地貌）之一，为地貌学按岩性分类确立的一种新型地貌类型，主要由易于风化的薄层砂岩和页岩形成，多形成绵延数公里的岩墙峭壁，三叠崖壁，除顶层为石灰岩外，多由红色石英岩构成。远远望去，赤壁丹崖，如屏如画，甚为壮美。被地质、地理学家命名为嶂石岩地貌。C 项与题意不符，排除。

D 项：张家界地貌是砂岩地貌的一种独特类型，它是“在中国华南板块大地构造背景和亚热带湿润区内，由产状近水平的中、上泥盆统石英砂岩为成景母岩，以流水侵蚀、重力崩塌、风化等营力形成的，以棱角平直的高大石柱林为主，以及深切嶂谷、石墙、天生桥、方山、平台等造型地貌为代表的地貌景观”。D 项与题意不符，排除。

461. 【答案】B

【正确率】52%

【解析】

第一步，本题考查人文地理知识。

第二步，我国铁路干线纵横交错、四通八达，在主要的铁路干线交汇处形成重要的交通枢纽，南北干线京广线与东西干线陇海线相交于河南的郑州，此地人口密集，物流丰富，成为我国主要的交通枢纽之一。

因此，选择 B 选项。

【拓展】

京广线与陇海线交于郑州；商丘为京九线与陇海线交汇；徐州为京沪线与陇海线交汇；石家庄为京广线与石德线、石太线交汇。

462. 【答案】D

【正确率】31%

【解析】

第一步，本题考查生物知识并选错误项。

第二步，相对性状是指同种生物在单位性状上常有着各种不同的表现，遗传学中把同一单位性状的相对差异，所属学科为生物学，遗传学，基因学。例如：豌豆的花色有白色和红色，绵羊的毛色有白毛与黑毛、小麦的抗锈病与易染锈病、大麦的耐旱性与非耐旱性，人的单眼皮和双眼皮等都属于一对相对的不同表现类型、种子形状有圆和皱、人的眼睛不同颜色和不同肤色等。D 项中兔的长毛和卷毛不是一组相对性状，兔的长毛和短毛是一组相对性状，兔的卷毛和直毛是一组相对性状。

因此，选择 D 选项。

463. 【答案】A

【正确率】44%

【解析】

第一步，本题考查生物医学知识。

第二步，抗原指的是进入人或动物体的血液中能使血清产生抗体并与抗体发生化学反应的有机物质。一定种类的抗原只能促使血清中产生相应的抗体。肾脏移植后，新植入的肾脏对人体来说是一个能使血清产生抗体并与抗体发生化学反应的有机物质。

因此，选择 A 选项。

**【拓展】**

B 项：抗体是指机体由于抗原的刺激而产生的具有保护作用的蛋白质。它是一种由浆细胞分泌，被免疫系统用来鉴别与中和外来物质如细菌、病毒等的大型 Y 形蛋白质，仅被发现存在于脊椎动物的血液等体液中，及其 B 细胞的细胞膜表面。抗体能识别特定外来物的一个独特特征，该外来目标被称为抗原。B 项与题意不符，排除。

C 项：病原物是引起植物病害的生物的统称。引起植物病害的生物的统称，现已知道的主要有真菌、细菌、病毒、线虫和寄生性种子植物。C 项与题意不符，排除。

D 项：噬菌体是一种在细菌和古细菌中感染并复制的病毒。噬菌体必须在活菌内寄生，有严格的宿主特异性，其取决于噬菌体吸附器官和受体菌表面受体的分子结构。噬菌体是病毒中最为普遍和分布最广的群体。通常在一些充满细菌群落的地方，都可以找到噬菌体，如：泥土、动物的肠道里。D 项与题意不符，排除。

464. 【答案】B

**【正确率】** 53%

**【解析】**

第一步，本题考查物理化学知识并选错误项。

第二步，如坐针毡指的是像针那样比较小的受力面积，在压力一定的情况下，压强会增大；所以压强与受力面积有关，受力面积越小，压强越大，成反比。B 项表述错误，符合题意，当选。

因此，选择 B 选项。

**【拓展】**

A 项：由于镜子破裂处的绝大多数分子间距离较大，大于分子直径的 10 倍，分子间的作用力就十分微弱，所以“破镜不能重圆”。A 项表述正确，排除。

C 项：釜底抽薪说明加热液体的温度达到沸点之后沸腾，停止加热（液体不从外部环境吸热）沸腾停止。C 项表述正确，排除。

D 项：以卵击石说明两个物体之间的作用力与反作用力总是大小相等、方向相反、作用在同一直线上。所以以卵击石，卵和石受到作用力都是一样的，虽然力的大小相同，但每个物体



所能承受的压强一定，超过这个限度，物体就可能被损坏。鸡蛋能承受的压强小，所以鸡蛋将破裂。D 项表述正确，排除。

465. 【答案】A

【正确率】34%

【解析】

第一步，本题考查自然地理知识并选错误项。

第二步，耀斑是在太阳的盘面或边缘观测到的突发闪光现象，它会释放出巨大的能量，这是因为太阳磁场能量突然释放造成，一般发生在太阳的色球层。A 项表述错误，当选。

因此，选择 A 选项。

【拓展】

B 项：彗星过去被称为“扫帚星”，在于它具有两条尾巴，一条是笔直延伸的“电离尾”，一条是扩散、弯曲的“尘埃尾”。尘埃尾的成因是彗星在太空行进时，受太阳能量照射，受热剥落分散而成的碎屑。电离尾则是太阳风（带电粒子）磨擦彗星表面，形成电离形象而造成的，它尾部所指的方向永远与太阳方向相反，不像尘埃尾会受太阳或附近行星的影响而产生偏移现象。B 项表述正确，与题意不符，排除。

C 项：金星上有 10 万座火山，遍布整个星球几乎遍地都是炽热的岩浆。金星的地表温度超过了  $400^{\circ}\text{C}$ ，而且地表的压强相当于地球海洋 1000 米深处的压强，在金星的演化过程中，火山频繁喷发，释放出了大量的二氧化碳，造成了严重的温室效应和恶劣的气候环境。C 项表述正确，与题意不符，排除。

D 项：太阳风，是指从太阳上层大气射出的超声速等离子体带电粒子流。剧烈的太阳风可引起地球磁场震动，并伴随有强烈的极光这一自然现象出现，飞行器罗盘指针会因此激烈抖动，从而可能影响太空飞行器的安全。D 项表述正确，与题意不符，排除。

466. 【答案】D

【正确率】48%

【解析】

第一步，本题考查自然地理知识。

第二步，以 400 毫米等降水量线把我国大致分为东部和西部两大区域：西部降水少，植被以草原和荒漠为主，农业以畜牧业为主；东部水热条件较好，农业以种植业为主，是我国主要的农耕区。

因此，选择 D 选项。



**【拓展】**

A 项：漠河—腾冲线，从人口的角度看这条线的：线的西北方向，是“大漠长河孤烟”，占中华民国国土面积的 64%，却仅有 4%的人口；而线的另一头，是“小桥流水人家”，仅有 36%的国土，却聚集着另外的 96%的人口。与题意不符，排除。

B 项：秦岭—淮河线，是划分我国南北方的分界线。与题意不符，排除。

C 项：青藏高原边缘线，是青藏地区和西北地区的分界线。与题意不符，排除。

467. **【答案】** A

**【正确率】** 46%

**【解析】**

第一步，本题考查人文地理知识。

第二步，土地沙化，是指由于土壤侵蚀，表土失去细粒（粉粒、黏粒）而逐渐沙质化，或由于流沙（泥沙）入侵，导致土地生产力下降甚至丧失的现象。其成因包含：①气候变化。气候变暖、降水减少会加剧沙化；②开荒；③滥挖滥伐；④水资源利用不合理等。

①项：近些年来，生态环境相对脆弱的西北地区大规模滥挖发菜、干草和麻黄等野生中药材的事件时有发生，中药草的滥挖容易造成土地沙化。①项正确，当选。

②项：西北地区超载过牧日趋严重，过渡放牧造成了对草地地表的过度践踏，草原地表土壤结构破坏严重，经风吹蚀，大量出现风蚀缺口，牲畜放牧越多的草地，土壤裸露的也越多，形成的荒漠化面积也越大。②项正确，当选。

③项：有关研究表明，近百年来全球气候变化最突出的特征是温度的显著升高，我国沙化土地集中分布的西北地区，由于深居大陆腹地，是全球同纬度地区降水量最少、蒸发量最大、最为干旱的地带。气候变暖、降水减少加剧了该区气候和土壤的干旱化。③项正确，当选。

④项：西部地区农业灌溉比重大，农业、林业用地面积持续增加，导致水资源需求量增长，水资源短缺矛盾加剧，特别是造成下游地区水资源匮乏。加之该区对地下水的持续超采利用，导致西部地区地下水位不断下降，土地沙化加重。④项正确，当选。

故造成土地沙化的原因正确的有 4 项。

因此，选择 A 选项。

468. **【答案】** A

**【正确率】** 52%

**【解析】**

第一步，本题考查计算机网络知识。

第二步，“神威·太湖之光”超级计算机是由国家并行计算机工程技术研究中心研制、安装在国家超级计算无锡中心的超级计算机。其安装了 40960 个中国自主研发的“神威 26010”众核处理器，该众核处理器采用 64 位自主神威指令系统，峰值性能为 12.5 亿亿次/秒，持续性能为 9.3 亿亿次/秒。2020 年 11 月，在第 56 期全球超算 TOP500 榜单中，神威太湖之光位列第四。

因此，选择 A 选项。

**【拓展】**

B 项：“天河二号”是由国防科学技术大学研制的超级计算机系统，曾以峰值计算速度每秒 5.49 亿亿次、持续计算速度每秒 3.39 亿亿次双精度浮点运算的优异性能成为 2013 年全球最快超级计算机。2020 年 11 月，在第 56 期全球超算 TOP500 榜单中，天河-2A 位列第 6。B 项与题意不符，排除。

C 项：“曙光 TC6000”超级计算机采用曙光“星云”系统，该系统以其实测每秒达 1271 万亿次的 Linpack 峰值速度，成为亚洲和中国首台、世界第三台实测性能超千万亿次的超级计算机。C 项与题意不符，排除。

D 项：“深腾 X8800”是联想推出的一款超级计算机，性能达到 1127TFLOPS。2018 年 10 月 19 日，联想深腾 8800 入选中国 HPC TOP100 榜单的第一百名。D 项与题意不符，排除。

469. **【答案】**A

**【正确率】**51%

**【解析】**

第一步，本题考查自然地理知识。

第二步，云贵高原水能资源丰富，是西电东送的南通道和重要输出地，根据中国水力发电工程学会 2009 年统计数据显示，西南国际诸河水能蕴藏年发电量 8488.6 亿千瓦，占全国 14.3%，开发水能资源 2098.68 亿千瓦，占全国 10.9%。金沙江水能资源蕴藏量占全省水能资源总量的 38.9%。

因此，选择 A 选项。

**【拓展】**

B 项：青藏高原是中国最大，世界海拔最高的高原，被称为雪域高原，也是世界屋脊，且水资源丰富，称为水塔，地热能也很丰富。B 项与题意不符，排除。

C 项：黄土高原地区黄土连续分布、厚度大，受侵蚀作用影响，地表支离破碎，位于中国第二级阶梯之上，海拔高度 800~3000 米。黄土高原属干旱大陆性季风气候区，黄土颗粒细，

土质松软，含有丰富的矿物质养分，利耕作，盆地和河谷农垦历史悠久。除少数石质山地外，黄土厚度在 50~80 米之间，最厚达 150~180 米。黄土高原之上孕育了黄土地独特的文化，产生了以“窑洞”为代表的民居和以信天游、安塞腰鼓为代表的民间文艺。C 项与题意不符，排除。

D 项：内蒙古高原是中国四大高原中的第二大高原，为蒙古高原的一部分，又称北部高原，内蒙古高原一般海拔 1000-1200 米，南高北低，北部形成东西向低地，最低海拔降至 600 米左右，古有“瀚海”之称，是中国重要的牧场之一。内蒙古高原距离海洋较远，边沿有山脉阻隔，气候以温带大陆性季风气候为主。有降水量少而不匀，风大，寒暑变化剧烈的特点。D 项与题意不符，排除。

470. 【答案】D

【正确率】52%

【解析】

第一步，本题考查自然地理知识。

第二步，日本暖流是整个东中国海环流的主干，对该海区的水文气象条件有重大影响。又叫“黑潮”。是太平洋北赤道暖流遇大陆后的向北分支，是太平洋暖流的一环，为全球第二大暖流，只居于墨西哥湾暖流之后。起源于菲律宾群岛的吕宋岛以东海区，流经我国台湾一带，东到日本以东与北太平洋暖流相接。为世界著名的暖流。其特点是：高温、高盐、水色高、透明度大。因此，选择 D 选项。

【拓展】

A 项：加那利寒流别称加那利洋流，为一个北大西洋漂流向南分支出来的洋流，其命名来自加那利岛。加那利寒流把有丰富养分的水带向上引致其洋流的低水温，为北大西洋暖流的南分支，具有降温减湿的作用，促进了撒哈拉沙漠的形成，使本干旱的地区更加干旱，形成大面积沙漠。A 项与题意不符，排除。

BC 项：干扰项排除。

471. 【答案】A

【正确率】31%

【解析】

第一步，本题考查人文地理知识。

第二步，衡山是中国著名的道教、佛教圣地，环山有寺、庙、庵、观 200 多处。衡山是上古时期君王唐尧、虞舜巡疆狩猎祭祀社稷，夏禹杀马祭天地求治洪方法之地。衡山山神是民间

崇拜的火神祝融，他被黄帝委任镇守衡山，教民用火，化育万物，死后葬于衡山赤帝峰，被当地尊称南岳圣帝。道教“三十六洞天，七十二福地”，有四处位于衡山之中，佛祖释迦牟尼两颗真身舍利子藏于衡山南台寺金刚舍利塔中。

因此，选择 A 选项。

### 【拓展】

B 项：华山位于陕西省渭南市华阴市，为国家 5A 级旅游景区、国家重点风景名胜区、全国重点文物保护单位，是中国著名的五岳之一，中华文明的发祥地，“中华”和“华夏”之“华”就源于华山，自古以来就有“奇险天下第一山”的说法。华山南接秦岭，北瞰黄渭，景域面积约 148 平方千米。华山还是道教主流全真派圣地，为“第四洞天”，也是中国民间广泛崇奉的神祇，即西岳华山君神。共有 72 个半悬空洞，道观 20 余座，其中玉泉院、都龙庙、东道院、镇岳宫被列为全国重点道教宫观。B 项与题意不符，排除。

C 项：嵩山位于河南省登封市西北面，西邻古都洛阳，东临郑州，属伏牛山系，国家 5A 级旅游景区、世界地质公园，是三教文化的发源地，也是中华文明的重要发源地。嵩山古称“外方”，夏商时称“崇高”“崇山”，西周时称“岳山”，后以嵩山为中央左岱（泰山）右华（华山），定嵩山为五岳中岳，始称“中岳嵩山”。其总面积约为 450 平方公里，由太室山与少室山组成，共 72 峰，最高峰连天峰高达 1512 米。C 项与题意不符，排除。

D 项：北岳恒山位于山西省大同市浑源县城南 4 公里处，与东岳泰山、西岳华山、南岳衡山、中岳嵩山并称为中华五岳。自古即为中国北方著名的风景游览胜地和重要的道教发祥地之一，是中华锦绣山河的杰出代表，国家地理重要标志，承载着中华文明符号，孕育出深浓的地域文化和民俗，具有国山地位。D 项与题意不符，排除。

472. 【答案】A

【正确率】57%

### 【解析】

第一步，本题考查科技史知识。

第二步，国际空间站是目前在轨运行最大的空间平台，是一个拥有现代化科研设备，可开展大规模、多学科基础和应用科学研究的空间实验室。它的规模大约有 423 吨，由美国、俄罗斯、加拿大、日本等 16 国联合，先后经历 12 年建造完成。

因此，选择 A 选项。

### 【拓展】

B 项：1971 年 4 月 19 日，苏联发射了世界上第一个空间站——“礼炮”1 号，“礼炮”1 号

空间站在太空运行 6 个月，相继与“联盟”10 号，“联盟”11 号两艘飞船对接组成轨道联合体，完成任务后于同年 10 月 11 日在太平洋上空坠毁。苏联一共发射了 7 个“礼炮”号空间站。B 项与题意不符，排除。

C 项：天空实验室是美国第一个环绕地球的试验性航天站。它用“土星 5 号”运载火箭发射。由轨道工作舱、过渡舱、多用途对接舱、太阳望远镜和“阿波罗”飞船 5 部分组成，全长 36 米，最大直径 6.7 米，重约 80 吨。美国只发射了一个空间站——“天空实验室”，在该领域远远落后于前苏联。C 项与题意不符，排除。

D 项：和平号空间站（俄语：Мир，兼有“和平”与“世界”之意）是苏联建造的一个轨道空间站，苏联解体后归俄罗斯。它是人类首个可长期居住的空间研究中心，同时也是首个第三代空间站，经过数年由多个模块在轨道上组装而成。D 项与题意不符，排除。

473. 【答案】A

【正确率】37%

【解析】

第一步，本题考查化学知识。

第二步，一氧化碳，化学式为 CO，是一种无色、无臭、无刺激性气味的气体。在水中的溶解度甚低，极难溶于水。一氧化碳极易与血红蛋白结合，形成碳氧血红蛋白，使血红蛋白丧失携氧的能力和作用，造成组织窒息，严重时死亡。一氧化碳对全身的组织细胞均有毒性作用，尤其对大脑皮质的影响最为严重。在冶金、化学、石墨电极制造以及家用煤气或煤炉、汽车尾气中均有 CO 存在。一氧化碳主要用作燃料、还原剂和有机合成的原料等。此外一氧化碳常用于鱼、肉、果蔬及袋装大米的保鲜，特别是生鱼片的保鲜，又因可以使肉质品色泽红润而被作为颜色固定剂。

因此，选择 A 选项。

【拓展】

B 项：二氧化碳（carbon dioxide）是一种碳氧化合物，是空气中常见的化合物。常压下为无色、无味、不助燃、不可燃。略溶于水中，形成碳酸，碳酸是一种弱酸。二氧化碳一般可由高温煅烧石灰石或由石灰石和稀盐酸反应制得，主要应用于冷藏易腐败的食品（固态）、作致冷剂（液态）、制造碳化软饮料（气态）和作均相反应的溶剂（超临界状态）等。研究表明：低浓度的二氧化碳没有毒性，高浓度的二氧化碳则会使动物中毒。B 项与题意不符，排除。

C 项：氧在自然界中分布最广，占地壳质量的 48.6%，是丰度最高的元素。在烃类的氧化、

废水的处理、火箭推进剂以及航空、航天和潜水中供动物及人进行呼吸等方面均需要用氧。动物呼吸、燃烧和一切氧化过程（包括有机物的腐败）都消耗氧气。但空气中的氧能通过植物的光合作用不断地得到补充。在金属的切割和焊接中。是用纯度 93.5%~99.2%的氧气与可燃气（如乙炔）混合，产生极高温度的火焰，从而使金属熔融。冶金过程离不开氧气。为了强化硝酸和硫酸的生产过程也需要氧。不用空气而用氧与水蒸气的混合物吹入煤气气化炉中，能得到高热值的煤气。医疗用气极为重要。C 项与题意不符，排除。

D 项：臭氧（ $O_3$ ）又称为超氧，是氧气（ $O_2$ ）的同素异形体，在常温下，它是一种有特殊臭味的淡蓝色气体。臭氧主要分布在 10~50km 高度的平流层大气中，极大值在 20~30km 高度之间。在常温常压下，稳定性较差，可自行分解为氧气。臭氧具有青草的味道，吸入少量对人体有益，吸入过量对人体健康有一定危害。不可燃，纯净物。氧气通过电击可变为臭氧。D 项与题意不符，排除。

474. 【答案】A

【正确率】61%

【解析】

第一步，本题考查科技常识。

第二步，半导体指常温下导电性能介于导体与绝缘体之间的材料。1833 年，英国科学家电子学之父法拉第最先发现硫化银的电阻随着温度的变化情况不同于一般金属，一般情况下，金属的电阻随温度升高而增加，但法拉第发现硫化银材料的电阻是随着温度的上升而降低。这是半导体现象的首次发现。

因此，选择 A 选项。

【拓展】

B 项：欧姆定律是指在同一电路中，通过某段导体的电流跟这段导体两端的电压成正比，跟这段导体的电阻成反比。该定律是由德国物理学家乔治·西蒙·欧姆 1826 年 4 月发表的《金属导电定律的测定》论文提出的。B 项与题意不符，排除。

C 项：伏安法是一种电化学式分析方法，根据指示电极电位与通过电解池的电流之间的关系，而获得分析结果。是一种较为普遍的测量电阻的方法。因为是用电压除以电流，所以叫伏安法。C 项与题意不符，排除。

D 项：安培定则，也叫右手螺旋定则，是表示电流和电流激发磁场的磁感线方向间关系的定则。安培定则由安德烈·玛丽·安培提出，他也因此被麦克斯韦誉为“电学中的牛顿”。D 项与题意不符，排除。



475. 【答案】C

【正确率】40%

【解析】

第一步，本题考查科技史知识。

第二步，青霉素是一种高效、低毒、临床应用广泛的重要抗生素。1928年，英国细菌学家弗莱明首先发现了世界上第一种抗生素—青霉素，但由于当时技术不够先进，认识不够深刻，弗莱明并没有把青霉素单独分离出来。1938年，德国化学家钱恩在旧书堆里看到了弗莱明的那篇论文并开始进行提纯实验。1941年，澳大利亚病理学家弗洛里于泥土中分离出菌种，使青霉素的产量从每立方厘米2单位提高到了40单位。到了1943年，制药公司已经发现了批量生产青霉素的方法。1945年，弗莱明、弗洛里和钱恩因“发现青霉素及其临床效用”而共同荣获了诺贝尔生理学或医学奖。

因此，选择C选项。

476. 【答案】B

【正确率】48%

【解析】

第一步，本题考查人文地理知识。

第二步，每年大约5月下旬至6月上旬，来自北方的冷空气与从南方北上的暖空气的汇合于华南地区，形成华南准静止锋。大约到了6月下旬，暖空气势力增强，准静止锋北移至江淮地区，成江淮准静止锋（又称为梅雨锋）。“黄梅时节家家雨，青草池塘处处蛙。”中的降雨属于锋面雨。

因此，选择B选项。

【拓展】

A项：对流雨一般指对流性降水。对流性降水，是来自对流云中的降水，具体来说是对流发展到一定程度时，云中的降水粒子已不能被上升气流所托持而降落形成的。这种对流性降水的特点是范围小、强度大、分布不均匀、持续时间短、随时间变化迅速。“黄梅时节”说明此降水类型呈现季节性规律分布。A项与题意不符，排除。

C项：地形雨是湿润气流遇到山脉等高地阻挡时被迫抬升而气温降低形成的降水。题干诗句未体现因气流上升凝结形成的降雨，C项与题意不符，排除。

D项：台风雨是台风活动带来的降水现象。风中有上升气流的整个涡旋区，都有降水存在，但是以上升运动最强的云墙区降水量最大，螺旋云带中降水量已经减少，有时也形成暴雨，



台风眼区气流下沉，一般没有降水。题干诗句与台风无关，D项与题意不符，排除。

477. 【答案】A

【正确率】45%

【解析】

第一步，本题考查自然地理知识。

第二步，“秦岭——淮河”一线是我们国家重要的一条地理分界线：①我国年降水量800MM等降水量线；②一月份0度等温线；③湿润与半湿润的分界线；④亚热带季风区与温带季风区的分界线；⑤亚热带季风气候与温带季风气候的分界线；⑥热带亚热带常绿阔叶林与温带落叶阔叶、针叶林的分界线；⑦中国的北方地区与南方地区分界线；⑧水稻小麦种植区分界线；⑨河流结冰与不结冰的分界线；⑩旱地与水田地区分布分界线。

因此，选择A选项。

478. 【答案】D

【正确率】71%

【解析】

第一步，本题考查生物知识。

第二步，仿生学是一门既古老又年轻的学科。人们研究生物体的结构与功能工作的原理，并根据这些原理发明出新的设备、工具和科技，创造出适用于生产，学习和生活的先进技术。确切地说，仿生学是研究生物系统的结构、特质、功能、能量转换、信息控制等各种优异的特征，并把它应用到技术系统，改善已有的技术工程设备，并创造出新的工艺过程、建筑构型、自动化装置等技术系统的综合性科学。

因此，选择D选项。

【拓展】

A项：混淆项，排除。

B项：生物学是研究生物（包括植物、动物和微生物）的结构、功能、发生和发展规律的科学，是自然科学的一个部分。目的在于阐明和控制生命活动，改造自然，为农业、工业和医学等实践服务。B项排除。

C项：生态学，是德国生物学家恩斯特·海克尔于1866年定义的一个概念：生态学是研究有机体与其周围环境（包括非生物环境和生物环境）相互关系的科学。目前已经发展为“研究生物与其环境之间的相互关系的科学”。C项排除。

479. 【答案】A

【正确率】70%

【解析】

第一步，本题考查物理知识。

第二步，“国际热核聚变实验堆（ITER）计划”是全球规模最大、影响最深远的国际科研合作项目之一，建造约需10年，耗资50亿美元（1998年值）。ITER装置是一个能产生大规模核聚变反应的超导托克马克，俗称“人造太阳”。2003年1月，中国国务院批准中国参加ITER计划谈判，2006年5月，经国务院批准，中国ITER谈判联合小组代表中国政府与欧盟、印度、日本、韩国、俄罗斯和美国共同草签了ITER计划协定。中国参加ITER计划是基于能源长远的基本需求。

因此，选择A选项。

【拓展】

B项：核裂变就是一个大质量的原子核分裂成两个或多个比较小的原子核，在这个变化过程中都会释放出巨大的能量。原子弹或核能发电厂的能量来源就是核裂变。B项与题意不符，排除。

C项：核衰变是原子核自发射出某种粒子而变为另一种核的过程。认识原子核的重要途径之一。1896年法国科学家A.H.贝可勒尔研究含铀矿物质的荧光现象时，偶然发现铀盐能放射出穿透力很强可使照相底片感光的不可见射线，这就是衰变产生的射线。C项与题意不符，排除。

D项：干扰项，排除。

480. 【答案】B

【正确率】65%

【解析】

第一步，本题考查人文地理知识。

第二步，山海关，位于河北省秦皇岛市东北15公里，汇聚了中国古长城之精华，是明长城的东北关隘之一。在1990年以前，被认为是明长城东端起点，有“天下第一关”、“边郡之咽喉，京师之保障”之称。与万里之外的嘉峪关遥相呼应，闻名天下。明洪武十四年（1381年）筑城建关设卫，因其依山襟海，故名山海关。因此，选择B选项。

【拓展】

A项：嘉峪关（又称：天下第一雄关、连陲锁钥）位于甘肃省嘉峪关市，主要景点有嘉峪关关城、悬壁长城、长城第一墩、黑山石刻、木兰城、“七·一”冰川等。嘉峪关是明长城最

西端的关口，古代“丝绸之路”的交通要塞，明代长城沿线建造规模最为壮观，保存程度最为完好的一座古代军事城堡，素有“中外钜防”“河西第一隘口”之称。A项与题意不符，排除。

C项：居庸关是从北面进入北京的门户，有“一夫当关，万夫莫开”的气势。居庸关的中心还保存着一个雕刻精美的汉白玉石台“云台”。在元朝时，台上建有三座石塔，于元末明初被毁。三塔被毁后，在此台上又建一院“泰安寺”，此寺于清康熙年间被火焚毁，只剩下这个基座——云台。C项与题意不符，排除。

D项：友谊关是我国九大名关之一，左侧是左弼山城墙，右侧是右辅山城墙，犹如巨蟒分联两山之麓，气势磅礴。友谊关位于广西凭祥市西南端，322国道终端穿过友谊关拱城门，与越南公路相接，是通往越南的重要陆路通道和国家一类口岸，距凭祥市区18公里。友谊关景区旅游资源丰富，生态环境优美，人文景观荟萃。中国近代史上抵御外敌入侵唯一取得胜利的“镇南关大捷”和孙中山先生亲自领导指挥的“镇南关起义”均发生于此。D项与题意不符，排除。

#### 【多选题】20题

481. 【答案】AC

【正确率】38%

#### 【解析】

第一步，本题考查化学知识。

第二步，A项：甲醛，是一种没有颜色，但有刺鼻气味的气体，易溶于水和乙醇。甲醛号称室内第一杀手绝非浪得虚名，2004年国际癌症研究署将甲醛列为一类致癌物，对人体有明显毒性，易引发多种疾病，严重致癌、致畸、致突变。A项正确。

C项：纯甲醛有强还原作用，特别是在碱溶液中，在微量碱性时还原性更强，在空气中能缓慢被氧化成甲酸。甲醛自身能缓慢进行缩合反应，特别容易发生聚合反应。C项正确。

因此，选择AC选项。

#### 【拓展】

B项：甲醛易溶于水、醇和醚这是事实，空气中的游离甲醛运动过程中遇到水后会溶入其中。但一盆水与空气的接触面积只有水盆的大小，其实吸附效果远远不足。因此利用水、红茶、醋等方法来吸附甲醛，显然是不现实的。甲醛的释放与室内的温度和湿度密切相关，空气中温度增加，甲醛的释放量会大大增加。实验结果表明，空气中相对湿度增加，室内甲醛释放

量会增加。B 项排除。

D 项：35%~40%的甲醛水溶液俗称福尔马林，具有防腐杀菌性能，可用来浸制生物标本。福尔马林虽然有一定的腐蚀性，但它对有机物没有腐蚀性，且可用于有机物的防腐，对金属才有腐蚀性。故题干中说福尔马林具有强腐蚀性说法错误。D 项排除。

482. 【答案】ABCD

【正确率】19%

【解析】

第一步，本题考查科技常识。

第二步，A 项：在中共中央统一领导下，经过一大批科技人员、干部和职工的共同努力，中国自行制造的第一颗原子弹于 1964 年 10 月 16 日在新疆罗布泊爆炸成功。原子弹的爆炸成功，代表了中国科学技术的新水平，有力地打破了超级大国的核垄断和核讹诈，提高了中国的国际地位。A 项正确。

B 项：1965 年 9 月 17 日，中国在世界上首次用人工方法合成了结晶牛胰岛素。B 项正确。

C 项：1965 年，中国石油达到了全部自给，这是 60 年代中国社会主义建设取得的一项重大成就。在旧中国，国内消费的石油长期主要依靠外国进口。新中国成立以后，经过广大地质工作者的勘探和石油工人的开发，国内消费的原油以及石油产品实现了全部自给，实现了中国石油工业发展史上的一次飞跃，石油工业发展成为这个时期我国国民经济的支柱产业。C 项正确。

D 项：《中国共产党简史》指出，以 1966 年同 1956 年相比，全国工业固定资产按原价计算，增长了三倍。在钢铁工业方面，除了我国最大的鞍山钢铁基地进一步建设以外，武汉、包头两大内地钢铁基地主要是在这十年中建设起来的。在机械工业方面，分别形成了冶金、采矿、电站、石化等工业设备制造以及飞机、汽车、工程机械制造等十几个基本行业，并且能够独立设计和制造一部分现代化大型设备。1964 年，我国主要机器设备的自给率已达 90%以上。D 项正确。

因此，选择 ABCD 选项。

【拓展】

《中国共产党简史》指出，党领导人民艰辛探索，在社会主义建设上取得巨大成就的同时，在精神力量上也获得了巨大丰收。以铁人王进喜为代表的大庆石油工人，为了早日甩掉中国“贫油”的帽子，以“宁肯少活 20 年，拼命也要拿下大油田”的豪情，以“有条件要上，没有条件创造条件也要上”的决心，用三年多的时间，建设起了我国最大的石油基地——大

庆油田，铸就了爱国、创业、求实、奉献的大庆精神、铁人精神。

483. 【答案】ABC

【正确率】18%

【解析】

第一步，本题考查人文地理知识。

第二步，A 项：凌汛，俗称“冰排”。冰凌堵塞河道，对水流产生阻力而引起的江河水位明显上涨的水文现象。水面结冰的河道，上游河冰先融，下游河道尚未解冻，易出现“凌汛”。河套平原位于黄河上游，当上游开河融冰时，下游往往还处于封冻状态，上游大量的冰、水拥向下游，形成较大的冰凌洪峰，极易在弯曲、狭窄河段卡冰结坝，壅高水位，造成凌汛灾害。故黄河河套地区有时会发生凌汛现象。A 项正确。

B 项：黄河发源于青藏高原巴颜喀拉山北麓的约古宗列盆地，自西向东分别流经青海、四川、甘肃、宁夏、内蒙古、陕西、山西、河南及山东 9 个省（自治区），最后流入渤海。其中，黄河流经宁夏 12 个县市，分别为中卫市、中宁县、青铜峡市、吴忠市、灵武市、永宁县、省会银川市、贺兰县、平罗县、石嘴山市、陶乐县、惠农县。黄河经过山东省会济南，在河南兰考从山东省东明县入境，呈北偏东流向，经山东省菏泽、济宁、泰安、聊城、德州、济南、淄博、滨州、东营 9 市的 25 个县（市、区），在垦利县注入渤海。B 项正确。

C 项：黄河主要支流有白河、黑河、湟水、祖厉河、清水河、大黑河、窟野河、无定河、汾河、渭河、洛河、沁河、大汶河等，流域面积 79.5 万平方公里（包括内流区面积 4.2 万平方公里）。C 项正确。

因此，选择 ABC 选项。

【拓展】

D 项：黄河壶口瀑布处于秦晋峡谷的南段，位于陕西和山西两省交界处。河西属陕西省宜川县境，河东与山西省吉县相连，是中国一处大型峡谷瀑布景观。D 项排除。

484. 【答案】ABD

【正确率】28%

【解析】

第一步，本题考查生物学知识。

第二步，A 项：在进行小强度训练时，呼吸常采用自由调节式（以自身感觉舒服的方式呼吸）。提踵、慢跑、骑车时一般都采用此呼吸法。自由调节式呼吸方式应随动作而变，正确的呼吸不仅会起到“给氧”作用，而且还有调整运动状态和协助完成训练动作的重要成效。A 项表

述正确，当选。

B 项：体能恢复之一是补充已消耗的肌糖原。运动后 2 小时的糖原恢复率约为 7%，运动后 6 小时内的糖原合成酶活性最高，所以运动后补糖的时间越早越好。B 项表述正确，当选。

D 项：对高血压病人来说，运动帮助血压恢复。健步走、自行车骑行、游泳等有氧运动都是不错的选择。而在这其中，又以太极拳、健步走、健身气功、瑜伽等更为适宜。D 项表述正确，当选。

因此，选择 ABD 选项。

### 【拓展】

C 项：华佗五禽戏是由东汉末年著名医学家华佗根据中医原理、以模仿虎鹿熊猿鸟等五种动物的动作和神态编创的一套导引术。“禽”指禽兽，古代泛指动物；“戏”在古代是指歌舞杂技之类的活动，在此指特殊的运动方式。五禽戏是中国传统导引养生的一个重要功法。华佗在《庄子》二禽戏的基础上创编了五禽戏，其名称及功效据《后汉书·方术列传·华佗传》记载：“吾有一术，名五禽之戏：一曰虎，二曰鹿，三曰熊，四曰猿，五曰鸟。”

485. 【答案】ABCD

【正确率】48%

### 【解析】

第一步，本题考查科技常识。

第二步，可再生能源是指风能、太阳能、水能、生物质能、地热能等非化石能源，是清洁能源。可再生能源是绿色低碳能源，是中国多轮驱动能源供应体系的重要组成部分，对于改善能源结构、保护生态环境、应对气候变化、实现经济社会可持续发展具有重要意义。

A 项：风能是空气流动所产生的动能。太阳能的一种转化形式。风能是可再生的清洁能源，储量大、分布广。符合题意，当选。

B 项：太阳能是一种可再生能源，是指太阳的热辐射能，主要表现就是常说的太阳光线。在现代一般用作发电或者为热水器提供能源。符合题意，当选。

C 项：生物能一般指生物质能，生物质能是自然界中有生命的植物提供的能量，这些植物以生物质作为媒介储存太阳能，属再生能源。据计算，生物质储存的能量比目前世界能源消费总量大 2 倍。人类历史上最早使用的能源是生物质能。符合题意，当选。

D 项：地热能是由地壳抽取的天然热能，这种能量来自地球内部的熔岩，并以热力形式存在，是引致火山爆发及地震的能量。符合题意，当选。

因此，选择 ABCD 选项。

486. 【答案】ABC

【正确率】33%

【解析】

第一步，本题考查自然地理知识。

第二步，梭梭树的生长能力非常旺盛，不仅能够在沙丘上生存，还能在盐碱地带的荒漠中生存。它们既能够忍耐高达 43℃ 的高温，也能抵挡零下 40℃ 的低温，并且在含盐量 3% 的地方仍能够顽强生存。主要生长于沙丘上、盐碱土荒漠、河边沙地等处。在我国，梭梭树分布于宁夏西北部、甘肃西部、青海北部、新疆、内蒙古；亦分布于中亚和俄罗斯西伯利亚。

因此，选择 ABC 选项。

【拓展】

D 项：河漫滩地是指湖泊四周、河道两岸滩地、山麓河道谷地，由于长期洪水泛滥、所带泥沙的淤积，或河水溢出河床、泥沙的沉积，而形成大面积或狭长的平坦草地。土层深厚较肥沃，适宜的植被以水生、湿生植物为主。河漫滩地不是梭梭树适宜的生长环境。D 项排除。

487. 【答案】ABD

【正确率】42%

【解析】

第一步，本题考查计算机网络知识。

第二步，退出 excel 的方法有：（1）最简单快捷的方法就是点主窗口的关闭按钮；（2）然后可以点文件-退出；（3）当 Excel 是激活状态下的时候可以按快捷键 Alt+F4；（4）通过 Windows 任务栏，借助“关闭窗口”命令；（5）还可以在 Excel 的标题栏上用鼠标点右键，然后选关闭。可知，ABD 当选。C 项错误，应为“Alt+F4”，排除。

因此，选择 ABD 选项。

488. 【答案】ABD

【正确率】18%

【解析】

第一步，本题考查自然地理知识。

第二步，A 项：台湾岛位于欧亚板块与太平洋板块的交界处，位于环太平洋地震带，地壳比较活跃，多火山、地震，是我国地震最频繁的省份。A 项正确，当选。

B 项：云南省位于青藏高原地震带，青藏高原地震带是我国最大的一个地震区，也是地震活动最强烈、大地震频繁发生的地区。据统计，这里 8 级以上地震发生过 9 次；7—7.9 级地



震发生过 78 次。均居全国之首。B 项正确，当选。

C 项：人类有史以来破坏力最大的地震是 1960 年的智利大地震。C 项错误，不当选。

D 项：我国处于欧亚地震带和环太平洋地震带之间，是一个地震活动频率高、强度大、震源浅、分布广的国家，是世界上地震灾害最严重的国家之一，发生在我国的地震约占全球大陆地震发生次数的 1/3 左右。D 项正确，当选。

因此，选择 ABD 选项。

### 【拓展】

地震是地壳快速释放能量过程中造成的振动，期间会产生地震波的一种自然现象。地球上板块与板块之间相互挤压碰撞，造成板块边沿及板块内部产生错动和破裂，是引起地震的主要原因。地震开始发生的地点称为震源，震源正上方的地面称为震中。破坏性地震的地面振动最烈处称为极震区，极震区往往也就是震中所在的地区。地震常常造成严重人员伤亡，能引起火灾、水灾、有毒气体泄漏、细菌及放射性物质扩散，还可能造成海啸、滑坡、崩塌、地裂缝等次生灾害。

489. 【答案】AB

【正确率】18%

### 【解析】

第一步，本题考查自然地理知识。

第二步，C 项：雾凇分为两种，硬凇和软凇。硬凇和水凇与霜、露都是由于空气和地面物体之间存在着温度差而形成的。软雾凇在表面上与灰白色的霜相似，然而软雾凇是由水蒸汽冷凝成液态水滴（先雾、雾或云），然后到一个表面形成。但雾凇非冰非雪，C 项说法错误。

D 项：雾凇的密度小，重量轻，对于电线、树木的破坏性要比雨凇小得多。当电线上的雾凇严重时，会折断电线，造成停电事故。D 项说法错误。

因此，选择 AB 选项。

### 【拓展】

雾凇，俗称冰花、树挂等，是低温时空气中水汽直接凝华，或过冷雾滴直接冻结在物体上的乳白色冰晶沉积物，是非常难得的自然奇观。雾凇非冰非雪，而是由于雾中无数零摄氏度以下而尚未凝华的水蒸气随风在树枝等物体上不断积聚冻粘的结果，表现为白色不透明的粒状结构沉积物。雾凇形成需要气温很低，而且水汽又很充分，同时能具备这两个形成雾凇的极重要而又相互矛盾的自然条件更是难得。雾凇形状主要有两种。一种是过冷却雾滴碰到冷的地面物体后迅速冻结成粒状的小冰块，叫粒状雾凇（或硬凇），它的结构较为紧密。另一种

是由雾滴蒸发时产生的水汽凝华而形成的晶状雾凇（或软凇），结构较松散，稍有震动就会脱落。

490. 【答案】ABC

【正确率】26%

【解析】

第一步，本题考查自然地理知识。

第二步，地震波是由地震震源向四处传播的振动，指从震源产生向四周辐射的弹性波。按传播方式可分为纵波（P波）、横波（S波）（纵波和横波均属于体波）和面波（L波）三种类型。地震发生时，震源区的介质发生急速的破裂和运动，这种扰动构成一个波源。由于地球介质的连续性，这种波动就向地球内部及表层各处传播开去，形成了连续介质中的弹性波。因此，选择ABC选项。

491. 【答案】AB

【正确率】24%

【解析】

第一步，本题考查时事热点知识。

第二步，习近平强调，面对疫情，中非相互声援、并肩战斗，中非更加团结，友好互信更加巩固。

因此，选择AB选项。

492. 【答案】BC

【正确率】30%

【解析】

第一步，本题考查人文地理知识。

第二步，B项：埃及位于非洲东北部，与题意相符，当选。

C项：布隆迪位于非洲中东部赤道南侧，与题意相符，当选。

因此，选择BC选项。

【拓展】

A项：古巴是北美洲加勒比海北部的岛国，与题意不符，排除。

D项：海地位于北美洲，与题意不符，排除。

493. 【答案】AC

【正确率】12%

**【解析】**

第一步，本题考查行政管理知识。

第二步，《突发公共卫生事件应急条例》第五条规定，突发事件应急工作，应当遵循预防为主、常备不懈的方针，贯彻统一领导、分级负责、反应及时、措施果断、依靠科学、加强合作的原则。

因此，选择 AC 选项。

494. 【答案】 ABCD

【正确率】 47%

**【解析】**

第一步，本题考查宏观经济知识。

第二步，南南合作的主要形式包括：区域性的经济合作、贸易合作、货币金融合作、技术合作、知识合作。

因此，选择 ABCD 选项。

**【拓展】**

南南合作，即发展中国家间的经济技术合作（因为发展中国家的地理位置大多位于南半球和北半球的南部分，因而发展中国家间的经济技术合作被称为“南南合作”），是促进发展的国际多边合作不可或缺的重要组成部分。

495. 【答案】 ACD

【正确率】 15%

**【解析】**

第一步，本题考查自然地理知识。

第二步，野生大熊猫栖息地面积为 258 万公顷，潜在栖息地 91 万公顷，分布在四川、陕西、甘肃三省。

因此，选择 ACD 选项。

496. 【答案】 ABC

【正确率】 52%

**【解析】**

第一步，本题考查科技常识。

第二步，新能源一般是指在新技术基础上加以开发利用的可再生能源，包括太阳能、生物质能、风能、地热能、波浪能、洋流能和潮汐能，以及海洋表面与深层之间的热循环等；此外，

还有氢能、沼气、酒精、甲醇等。

因此，选择 ABC 选项。

**【拓展】**

D 项：煤炭、石油、天然气、水能等能源，称为常规能源。D 项与题意不符，排除。

497. **【答案】** ACD

**【正确率】** 48%

**【解析】**

第一步，本题考查自然地理知识。

第二步，新能源，又称非常规能源，是指传统能源之外的各种能源形式，是刚开始开发利用或正在积极研究、有待推广的能源，包括太阳能、生物质能、风能、地热能、波浪能、洋流能和潮汐能，以及海洋表面与深层之间的热循环等；此外，还有氢能、沼气、酒精、甲醇等。

因此，选择 ACD 选项。

**【拓展】**

B 项：常规能源是已能大规模生产和广泛利用的一次能源，又称传统能源。如煤炭、石油、天然气、水，是促进社会进步和文明的主要能源。B 项错误，排除。

498. **【答案】** ACD

**【正确率】** 37%

**【解析】**

第一步，本题考查计算机网络知识。

第二步，按下快捷键“Ctrl+A”、在“编辑”菜单中，单击“全选”按钮、将光标移至文档左边空白区域，鼠标连击三次都能实现在 Word 中“全选”。

因此，选择 ACD 选项。

**【拓展】**

B 项：F5 这个快捷键常用功能有电脑中，用来刷新电脑打开的网页或者桌面。Excel 中，打开 Excel 工作表自定位。PPT 中，放映 PPT 动画。B 项错误。

499. **【答案】** ABD

**【正确率】** 28%

**【解析】**

第一步，本题考查自然地理知识。

第二步，A 项：纬线是与地轴垂直并且环绕地球一周的圆圈，每一根纬线都是和赤道平行的

圆圈。A 项正确。

B 项：北纬  $90^{\circ}$  就是北极点，南纬  $90^{\circ}$  就是南极点。B 项正确。

D 项：赤道是最大的纬线圈，纬度是  $0^{\circ}$ 。D 项正确。

因此，选择 ABD 选项。

### 【拓展】

C 项：经线是连接南北两极并与纬线垂直相交的半圆。C 项排除。

500. 【答案】ACD

【正确率】21%

### 【解析】

第一步，本题考查自然地理知识。

第二步，A 项：雨水节气标示着降雨开始，雨量渐增。雨水和谷雨、小满、小雪、大雪等节气一样，都是反映降水现象的节气，是古代农耕文化对于节令的反映。进入雨水节气，我国北方阴寒未尽，一些地方仍下雪，尚未入春，仍是很冷；南方大多数地方则是春意盎然，一幅早春的景象。

谷雨，也就是播谷降雨的意思。在谷雨时节雨水会增多，大大有利于谷类农作物的生长。由于雨水滋润大地五谷得以生长，所以，谷雨就是“雨生百谷”。谚云“谷雨前后，种瓜种豆”。雨生百谷，反映了“谷雨”的农业气候意义，此时降水明显增加，雨水促使谷类作物生长发育。A 项正确，当选。

C 项：惊蛰就是春天的第一声惊雷，所谓“春雷惊百虫”，惊蛰时节，春雷始响，蛰伏于地下冬眠的蛰虫被雷惊醒，纷纷破土而出。

清明的含义是气候暖和，草木萌动，杏桃开花，处处给人以清新明朗、欣欣向荣的感觉。此时气候清爽温暖，万物“吐故纳新”，草木始发新枝芽，万物开始生长，大地呈现春和景明之象。故惊蛰时动物惊醒，清明时植物复苏，惊蛰、清明反应自然物候现象。C 项正确，当选。

D 项：小满，是夏季的第二个节气。这时候南方开始种植水稻，北方夏熟作物的籽粒开始灌浆饱满，但还未成熟，只是小满，还未大满。

芒种，谐音“忙种”，芒种的“种”字，是指谷黍类作物播种的节令。“芒种”二字谐音，表明一切作物都在“忙种”了。“芒种”到来预示着农民开始了忙碌的田间生活。小满、芒种反应了相应农作物的成熟和收成情况。D 项正确，当选。

因此，选择 ACD 选项。

**【拓展】**

B 项：立春，二十四节气之首，是春季的第一个节气。立春，意味着新的一个轮回已开启，春天到来，乃万物起始、一切更生之义也。

春分时，太阳直射点在赤道上，此后太阳直射点继续北移，故春分也称“升分”。春分时，南北半球昼夜平分，这天以后太阳直射位置继续由赤道向北半球推移，北半球开始昼长夜短。春分反映的是太阳直射点位置的变化，反映太阳高度。B 项错误，不当选。